

中華民國 106 年

臺中市衛生統計年報

2017



臺中市政府衛生局

Health Bureau, Taichung City Government

臺中市政府衛生局 編印

中華民國 107 年 08 月 出版

凡 例

- 一、本刊著重於本市一般概況及重要衛生施政成果，凡與衛生相關之資料均廣為蒐集列入，以供政府施政及學術研究參考之用。
- 二、本刊內容計分：(一)組織及行政(二)政府醫療保健支出(三)衛生統計指標(四)醫療機構及醫事人員(五)保健及防疫(六)藥政、營業衛生管理及食品衛生等 6 類共計 34 表。
- 三、臺中縣、市於民國 99 年 12 月 25 日合併改制為直轄市，本刊民國 99 年後所列數據係為合併後臺中市之資料，民國 98 年以前數據為原臺中縣或原臺中市之資料，或為原臺中縣及原臺中市之資料合併計算。
- 四、本刊資料來源除部份取自內政部等有關機關網站及本市民政局網站外，大部分係根據本局各科室及 30 家衛生所之統計報表與行政院衛生福利部每年產出之醫院診所及其他醫事開業場所現況結果表彙編而成。
- 五、表內所列度量衡單位，一律採用公制，以資劃一，部分數字因尾數四捨五入，故部份總數與細數之間，或有未能吻合情事。
- 六、本刊所列數字以民國 106 年資料為主，但為便於參考比較，乃將歷年統計資料一併刊入。各表資料來源或必須解釋者，均於表下方註明。
- 七、本刊各表內所用時期稱「年」者係指全年，自該年 01 月 01 日至 12 月 31 日，稱「年底」者係指該年 12 月底，稱「年度」者係指會計年度或其他行政上之措施而特定之年限。
- 八、死亡原因於民國 70 年至 96 年係根據世界衛生組織(WHO)1975 年修訂之「國際疾病傷害及死因分類標準」(ICD-9)分類，自民國 97 年起則根據 WHO 於 1994 修訂之「國際疾病傷害及死因分類標準」(ICD-10)分類。
- 九、本刊各表內所用符號代表意義如下：
「—」代表無數值，「--」代表無意義數值，「…」代表數值不明或尚未產生資料，「0」代表有數值而不及半單位。
- 十、本刊編印時間匆促，如有脫漏乖誤，尚祈讀者不吝指正。

目 錄

壹、提要分析	1
貳、衛生統計表	17
一、組織及行政	19
表 1-1 臺中市政府衛生局組織系統	21
表 1-2 臺中市政府衛生局暨所屬機關員工總人數	22
表 1-3 臺中市政府衛生局暨所屬機關職員數按教育程度別分	22
表 1-4 臺中市政府衛生局暨所屬機關職員數按性別及年齡別分	23
表 1-5 臺中市政府衛生局歷年在職人員數	24
表 1-6 臺中市各衛生所人員現況表	26
二、政府醫療保健支出	31
表 2 臺中市政府醫療保健經費支出	32
三、衛生統計指標	35
表 3-1 臺中市歷年戶籍登記人口、密度及性比例	36
表 3-2 臺中市歷年人口出生、死亡及自然增加率	38
表 3-3 臺中市戶籍登記人口之年齡分配	40
表 3-4 臺中市歷年婚姻狀況	42
表 3-5 臺中市歷年居民平均餘命	44
表 3-6 臺中市簡易生命表	56
表 3-7 臺中市主要死亡原因	62
表 3-8 臺中市主要癌症死亡原因	73
四、醫療機構及醫事人員	85
表 4-1 臺中市醫療院所數及各類病床數、救護車輛數	86
表 4-2 臺中市醫事機構開(執)業人員數	92
表 4-3 臺中市醫療院所執業醫事人員數	94
表 4-4 臺中市醫院平均每日醫療服務量及剖腹產率	96
表 4-5 臺中市醫院病床平均住院日數	98
表 4-6 臺中市醫院病床占床率	102
表 4-7 臺中市救護車設置現況	106
表 4-8 臺中市精神衛生行政工作執行成果	110
表 4-9 臺中市精神醫療資源現況	114

五、保健及防疫	123
表 5-1 臺中市幼兒園事故傷害統計	124
表 5-2 臺中市各項預防接種工作量統計表	128
表 5-3 臺中市法定傳染病確定病例統計—性別及區別分	132
表 5-4 臺中市法定傳染病確定病例統計—年齡別	140
表 5-5 臺中市受聘僱外國人(外籍勞工)定期健康檢查統計	148
六、藥政、營業衛生管理及食品衛生	151
表 6-1 臺中市化粧品衛生管理	152
表 6-2 臺中市藥物檢查暨查獲違法藥物統計	154
表 6-3 臺中市營業衛生管理稽查概況	156
表 6-4 臺中市食品衛生管理稽查工作	158
表 6-5 臺中市食品衛生管理抽驗工作	164

壹、提要分析

壹、提要分析

一、組織及行政

(一)衛生行政組織

行政院衛生福利部為我國最高衛生行政機關，負責全國衛生行政事務，並對各級地方衛生機關負有業務指導、監督和協調的責任。本局為臺中市最高衛生行政單位，負責策劃、督導和執行本市公共衛生工作及醫療服務，並輔導本市所屬醫療院所業務。

本局組織編制設有醫事管理科、食品藥物管理科、保健科、稽查科、疾病管制科、檢驗科、心理健康科、企劃資訊科、秘書室、人事室、會計室及政風室，共計 8 科 4 室，另含所屬 30 家衛生所。

(二)員工人數

民國 106 年底本局員工人數計 265 人，職員人數為 218 人占 82.26%，技工(含駕駛)、工友等其他人員 47 人占 17.74%。職員之平均年齡約為 40 歲，其中政務人員 1 人、簡薦委任(派)人員 213 人及醫事人員 4 人；若依性別分，男性為 52 人占職員總數之 23.85%，女性為 166 人占職員總數 76.15%；若依教育程度分，博士 6 人，碩士 100 人，大學程度 89 人，其他 23 人。

二、政府醫療保健支出

民國 106 年度本市醫療保健支出單位決算共計 15 億 9,048 萬 1 千元，占本府地方歲出決算數 1.28%，附屬單位決算(非營業循環基金)共計 1 億 3,795 萬 3 千元；單位決算中一般衛生業務支出(含一般行政、防疫、保健、醫政、藥物食品、環境衛生、衛生檢驗、教育宣導及其他)合計 14 億 3,493 萬 8 千元占 90.22%，其餘衛生相關業務支出計 1 億 5,554 萬 3 千元占 9.78%。

三、衛生統計指標

(一)人口數、人口密度及性比例

根據戶籍登記，民國 106 年底本市戶籍登記人口總數為 278 萬 7,070 人，占全國總人口 2,357 萬 1,227 人的 11.82%，較上年底增加 1 萬 9,831 人；其中男性人口 137 萬 4,085 人，占全市總人口 49.30%，女性人口 141 萬 2,985 人，占全市總人口 50.70%。民國 106 年底本市每平方公里人口 1,258 人，較上年底增加 9 人，若與 10 年前(民國 96 年底)1,177 人比較，則每平方公里人口增加 81 人。

性比例係以表示男女性別分配之數值，以每百女子所當男子數表示。民國 106 年本市男女性比例為 97.25(其中以和平區 116.30 最高，西區 90.42 最低)；自民國 97 年底以後，男性人口開始少於女性人口，差距亦逐年增加。

(二)出生、死亡及自然增加率

民國 106 年本市出生嬰兒登記人數為 2 萬 4,338 人(男嬰 1 萬 2,778 人，女嬰 1 萬 1,560 人)，較上年減少 1,317 人，減少百分比為 5.13%，粗出生率為 8.76‰，較上年減少 0.55‰。民國 106 年本市死亡登記人數為 1 萬 6,904 人(男性 1 萬 49 人，女性 6,855 人)，較上年減少 17 人，減少百分比為 0.10%，粗死亡率為 6.09‰，較上年減少 0.05 個千分點。本市人口自然增加數(即出生人數減死亡人數)106 年計 7,434 人，較上年減少 1,300 人，人口自然增加率(即粗出生率減粗死亡率)為 2.68‰，較上年減少 0.49 個千分點。

就歷年資料來看，由於少子化的影響，民國 99 年以前的粗出生率大致呈逐年下降之勢，民國 100 年及 101 年開始上升，原因可能為百年國慶及生肖年為龍年誘使民眾結婚生子，而隨著誘因消失，民國 102 年的粗出生率則些微下降；由於經濟平穩效益，導致民國 103 年的粗出生率則些微上升。粗死亡率由於人口結構老化之影響，呈現緩增的現象；而人口自然增加率則大致與粗出生率呈同一走勢。(詳圖 1)

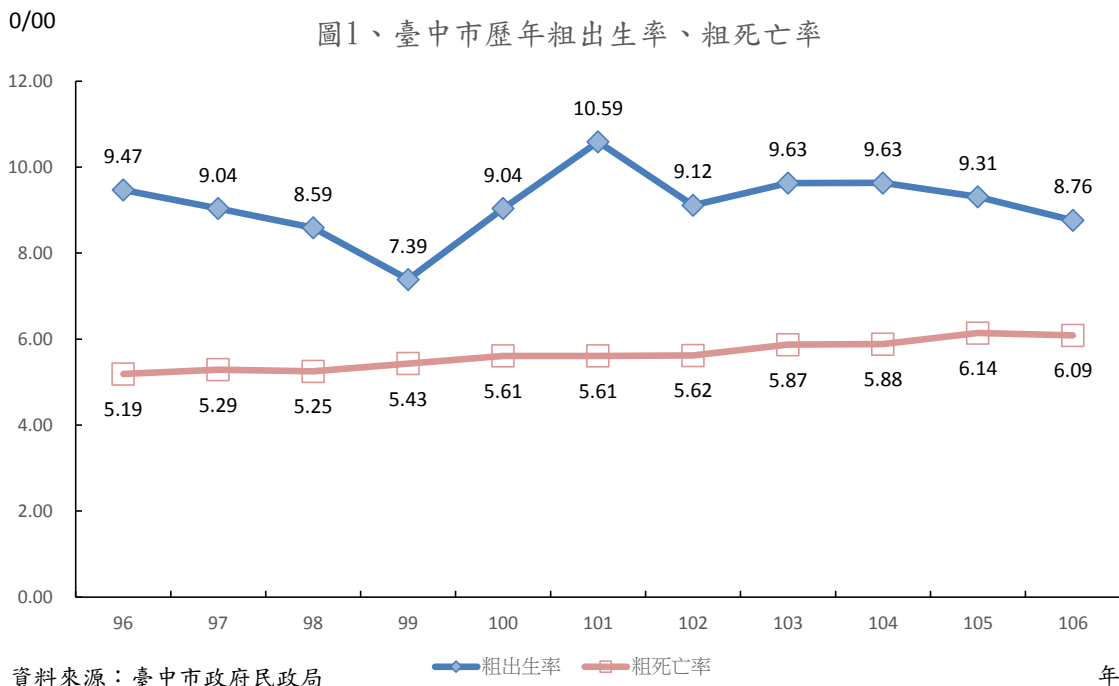

附註：民國 99 年後所列數據係為合併後臺中市資料，民國 98 年以前數據為原臺中市與原臺中縣資料合併計算。

(三)人口結構

人口金字塔圖係人口學中用來研究人口變化的重要工具，民國 106 年底本市人口數為 278 萬 7,070 人，男性 137 萬 4,085 人，占 49.30%；女性 141 萬 2,985 人，占 50.70%，其中未滿 15 歲者 40 萬 7,467 人，占 14.62%(其中男性占 7.60%，女性占 7.02%)，65 歲以上者 32 萬 581 人，占 11.50%(其中男性 5.30%，女性 6.20%)，二者依賴人口合計為 72 萬 8,048 人，占 26.12%，其餘 15 至 64 歲具生產能力人口計 205 萬 9,022 人，占 73.88%，每一百人之扶養比（即每一百生產人口需扶養的人口數）為 35.36 人，較 10 年前(民國 96 年)38.09 人減少約 2.73 人。

圖2、臺中市106年底人口年齡結構

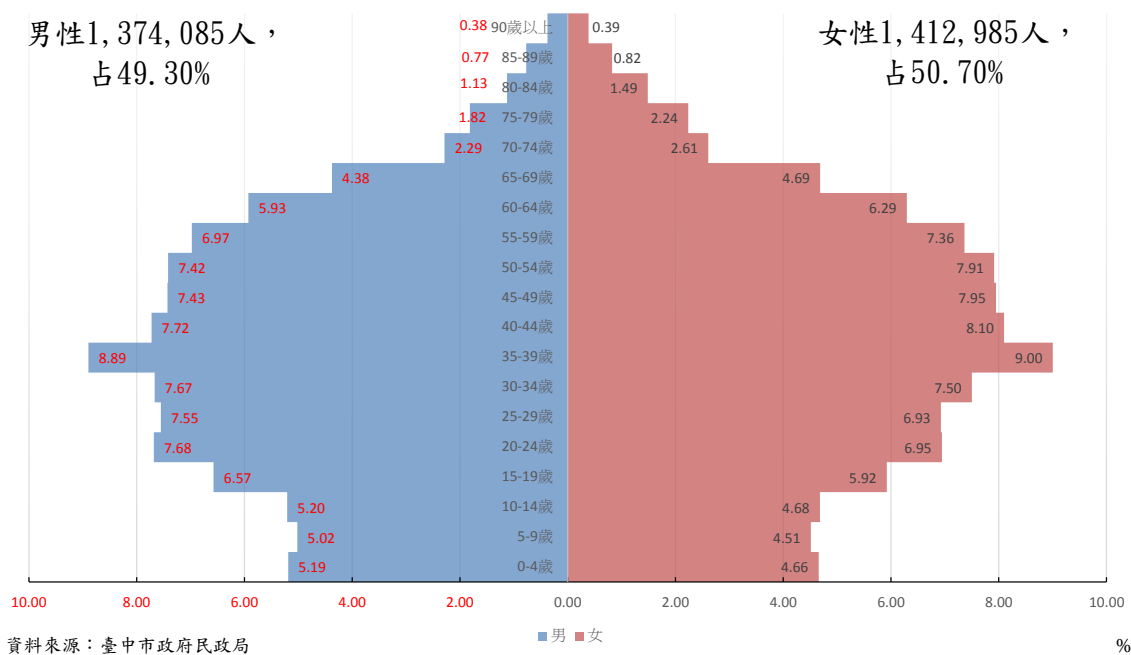

依歷年人口結構觀之，具生產能力人口及 65 歲以上老年人口逐年增加，15 歲以下人口則逐年遞減；少年扶養比從民國 96 年 26.77 人降至民國 106 年 19.79 人，老年扶養比則由民國 96 年 11.32 人增加至民國 106 年 15.57 人，少年扶養比與老年扶養比呈反向發展，顯見本市少子化及人口老化程度快速，另人口扶養比(每百生產人口需扶養人口數)由民國 96 年的 38.09 人降至民國 106 年 35.36 人，此因少子化速度大於人口老化速度，導致扶養比逐年下降。(詳圖 3)

人口數(萬人)

圖3、臺中市歷年人口結構

扶養比(%)

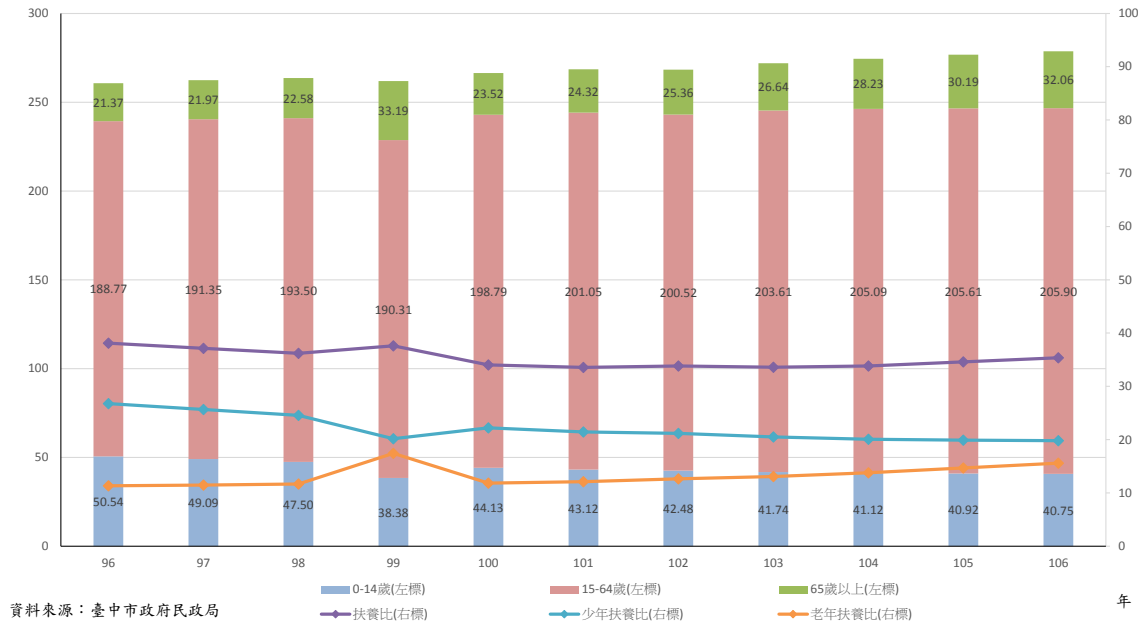

資料來源：臺中市政府民政局

附註：民國 99 年後所列數據係為合併後臺中市資料，民國 98 年以前數據為原臺中市與原臺中縣資料合併計算。

(四)零歲平均餘命

平均餘命為各年齡人口預期生存之年數，而零歲平均餘命一般通稱為平均壽命，由於醫學的進步，加之生活條件的改善，國人的平均壽命日益延長。民國 105 年本市(改制合併後)兩性平均餘命為 80.11 歲，較全國 80.00 歲高了 0.11 歲，其中男性為 77.19 歲、女性為 83.12 歲，較全國男性 76.81 歲高了 0.38 歲，及全國女性 83.42 歲低了 0.30 歲，與民國 104 年本市平均餘命相較，男性減少 0.04 歲、女性增加 0.06 歲。

從民國 90 年至民國 105 年，本市市民零歲平均餘命由 77.82 歲提高為 80.11 歲，增加 2.29 歲；其中男性由 75.55 歲提高為 77.19 歲，增加 1.64 歲，女性由 80.36 歲提高為 83.12 歲，增加 2.76 歲，顯示本市女性零歲平均餘命增幅高於男性，而男、女性零歲平均餘命差距，由民國 90 年的 4.81 歲，逐漸遞增至民國 105 年的 5.93 歲。另外，由歷年資料來看，除了民國 99 年略有下降的現象之外，本市市民零歲平均餘命大致呈增加的趨勢。(詳表 1、圖 4)

表1 臺中市市民零歲平均餘命

單位：歲

年別	兩性	男性 (1)	女性 (2)	男性、女性差距 (2)-(1)
民國88-90	77.82	75.55	80.36	4.81
民國89-91	78.23	75.95	80.69	4.74
民國90-92	78.43	76.13	80.87	4.74
民國91-93年	78.51	76.05	81.35	5.30
民國92-94年	78.40	75.99	80.99	5.00
民國93-95年	78.83	76.37	81.49	5.12
民國94-96年	79.09	76.57	81.77	5.20
民國95-97年	79.43	76.96	82.03	5.08
民國96-98年	79.51	77.04	82.07	5.03
民國97-99年	78.86	76.11	81.85	5.73
民國98-100年	78.98	76.16	82.02	5.85
民國99-101年	79.16	76.30	82.15	5.85
民國100-102年	79.49	76.69	82.40	5.71
民國101-103年	79.82	77.05	82.67	5.62
民國102-104年	80.09	77.23	83.06	5.84
民國103-105年	80.11	77.19	83.12	5.93

資料來源：內政部統計處

- 附註：1. 臺中市民國 97-99 年平均餘命以改制合併臺中縣範圍並回溯至民國 97 年資料編算，民國 98-100 年平均餘命以改制合併臺中縣範圍並回溯至民國 98 年資料編算，之前年度則為單獨臺中市(不含臺中縣)三年合併人口資料編算。
2. 簡易生命表係依據各年度年齡別死亡率編算，而各縣市年度間年齡別死亡率常變動頗大，致造成年度間平均餘命異常波動情形，故縣市別生命表係利用各縣市三年合併人口資料編算。

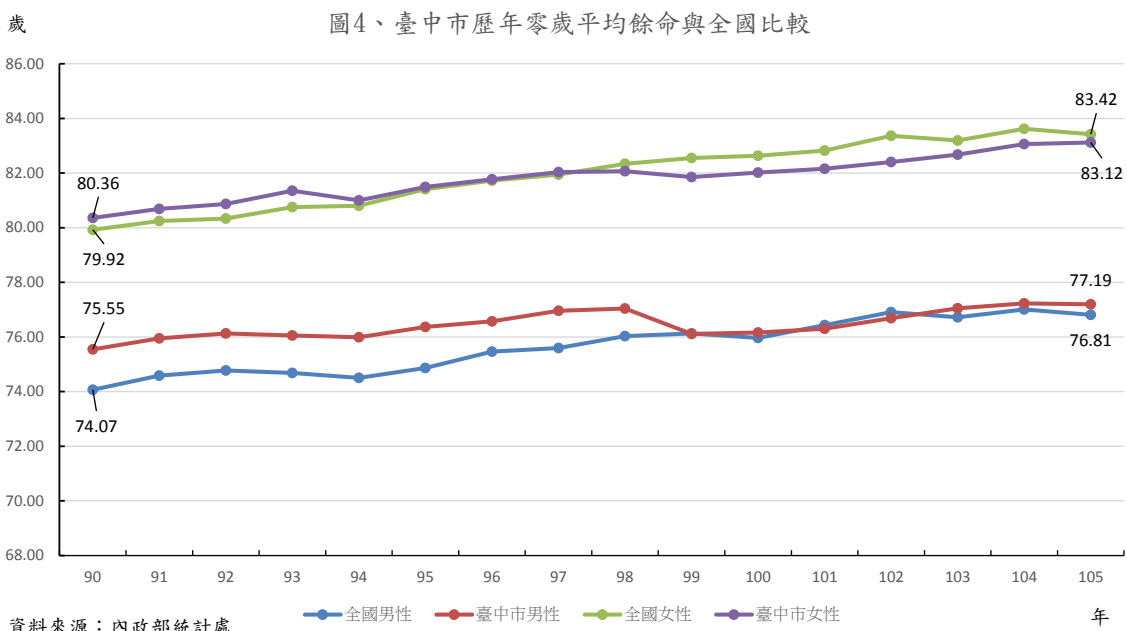

(五)十大主要死因及十大癌症死因

由於生活型態轉變、生活水準提高、醫學進步及衛生保健改善等影響，主要死因已由民國三、四十年代之急性傳染性疾病轉變為惡性腫瘤、心臟疾病等慢性疾病與意外事故及蓄意自我傷害為主，而惡性腫瘤自民國 71 年起已連續 34 年高居國人死因首位，其占率遠高於第 2 之心臟疾病(高血壓性疾病除外)。

在 ICD-10 國際死因分類號碼下，民國 106 年本市市民前十大死因依序為惡性腫瘤、心臟疾病(高血壓性疾病除外)、肺炎、糖尿病、腦血管疾病、事故傷害、高血壓性疾病、腎炎、腎病症候群及腎病變、慢性下呼吸道疾病、慢性肝病及肝硬化、及其他，而所有死亡原因死亡率每十萬人口死亡數 611.45 人；民國 106 年本市十大主要死因死亡人數占總死亡人數的 76.69%，其中仍以惡性腫瘤占 28.71%最多；其次分別為心臟疾病(高血壓性疾病除外)占 9.19%、肺炎占 6.78%、糖尿病 6.56%、腦血管疾病 6.35%、事故傷害 4.52%、高血壓性疾病 4.33%、腎炎、腎病症候群及腎病變 3.85%、慢性下呼吸道疾病 3.57%、慢性肝病及肝硬化 2.83%、及其他 23.31%；民國 106 年本市十大主要死因和上年比較，糖尿病、肺炎、高血壓性疾病、腎炎、腎病症候群及腎病變之粗死亡率皆較上年增加。(詳圖 5)

每十萬人口死亡率

圖5、臺中市十大死因粗死亡率

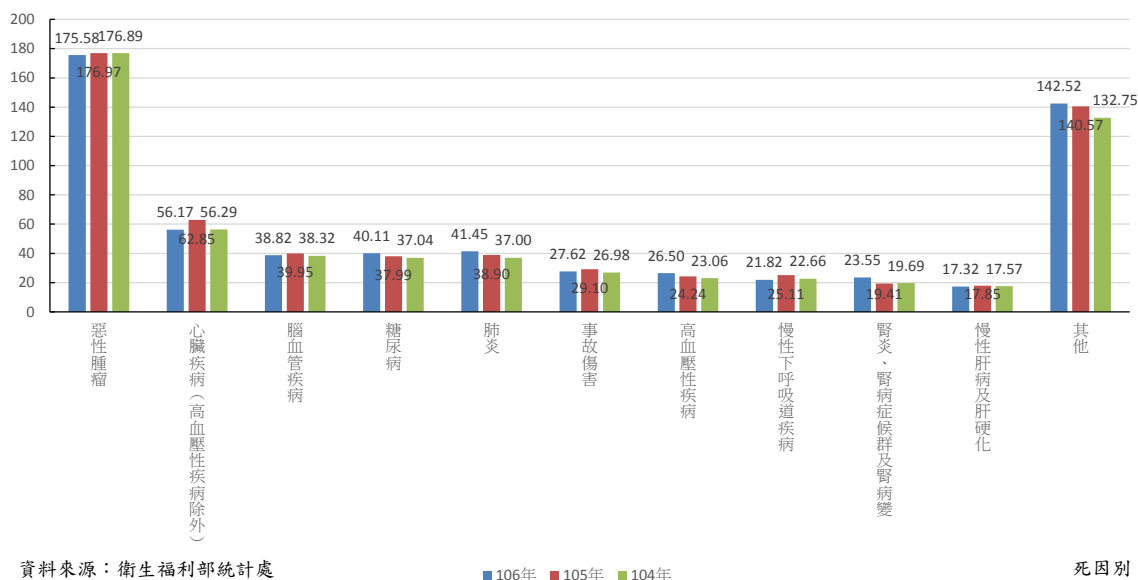

民國 106 年本市市民十大癌症死亡原因依序為氣管、支氣管和肺癌、肝和肝內膽管癌、結腸、直腸和肛門癌、女性乳癌、口腔癌、前列腺(攝護腺)癌、胃癌、食道癌、胰臟癌、子宮頸及部位未明示子宮癌及其他，而所有癌症死亡率每十萬人口死亡數為 175.58 人；民國 106 年本市十大癌症死因和上年比較，除結腸、直腸和肛門癌、前列腺(攝護腺)癌、胃癌、胰臟癌、食道癌之粗死亡率較上年增加外，其餘癌症死因粗死亡率皆較上年減少。(詳圖 6)

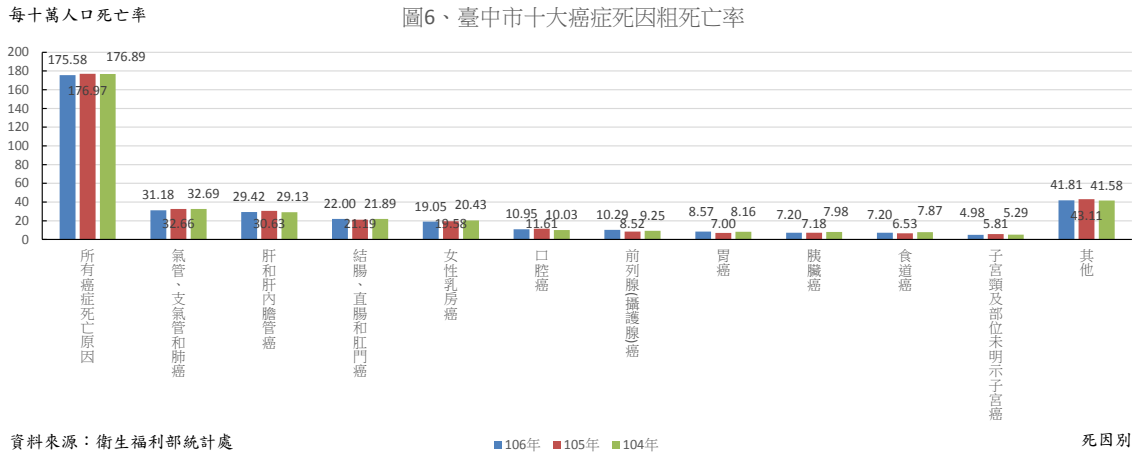

民國 106 年本市因惡性腫瘤死亡人數計 4,876 人(男性 2,966 人，女性 1,910 人)，較上年度死亡人數 4,877 人(男性 2,916 人，女性 1,961 人)減少 1 人，其中男性增加 50 人，女性減少 51 人。以每十萬人口死亡率而言，106 年惡性腫瘤每十萬人口死亡人數 175.58 人，較上年度死亡人數 176.97 人減少 1.39 人。而歷年惡性腫瘤死亡人數及死亡率仍呈增加走勢。(詳圖 7)

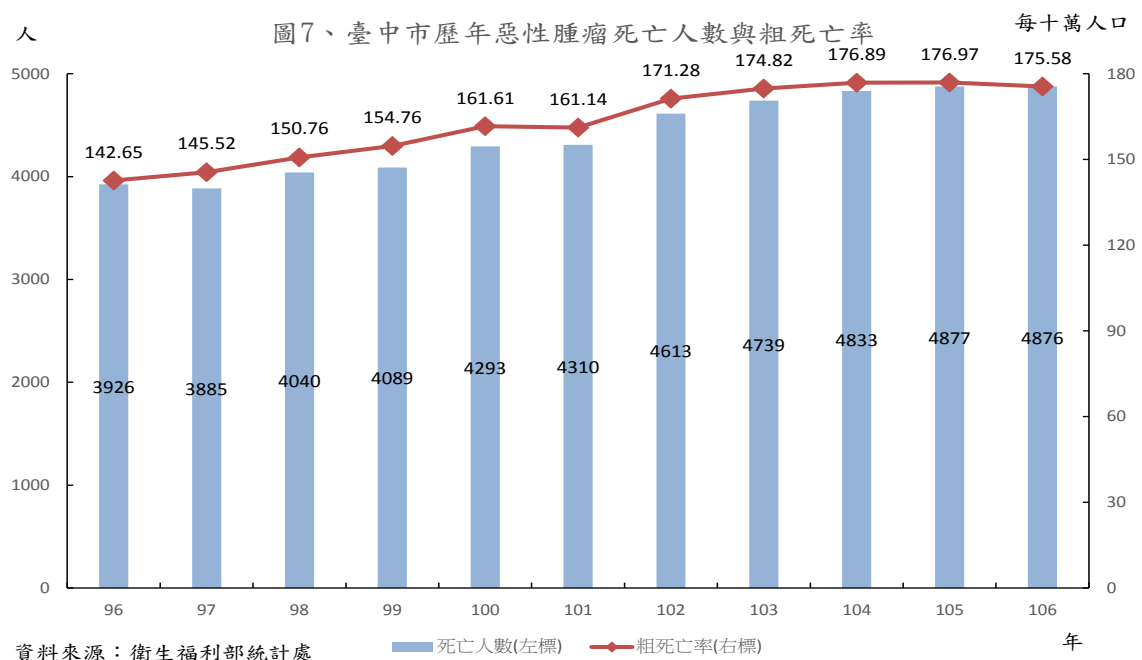

附註：民國 99 年後所列數據係為合併後臺中市資料，民國 98 年以前數據為原臺中市與原臺中縣資料合併計算。

四、醫政

(一)醫療院所數

民國 106 年底本市醫療院所計 3,473 家，較民國 105 年底增加 49 家，其中醫院 68 家，較前一年減少 2 家，診所 3,405 家，較前一年增加 51 家。與十年前(民國 96 年)相較，醫療院所增加 435 家(醫院減少 2 家，診所增加 437 家)，顯示本市醫療院所近年來醫院增減家數差距不大，趨於穩定，而診所則呈現逐年增加的趨勢。(詳表 2、圖 8)

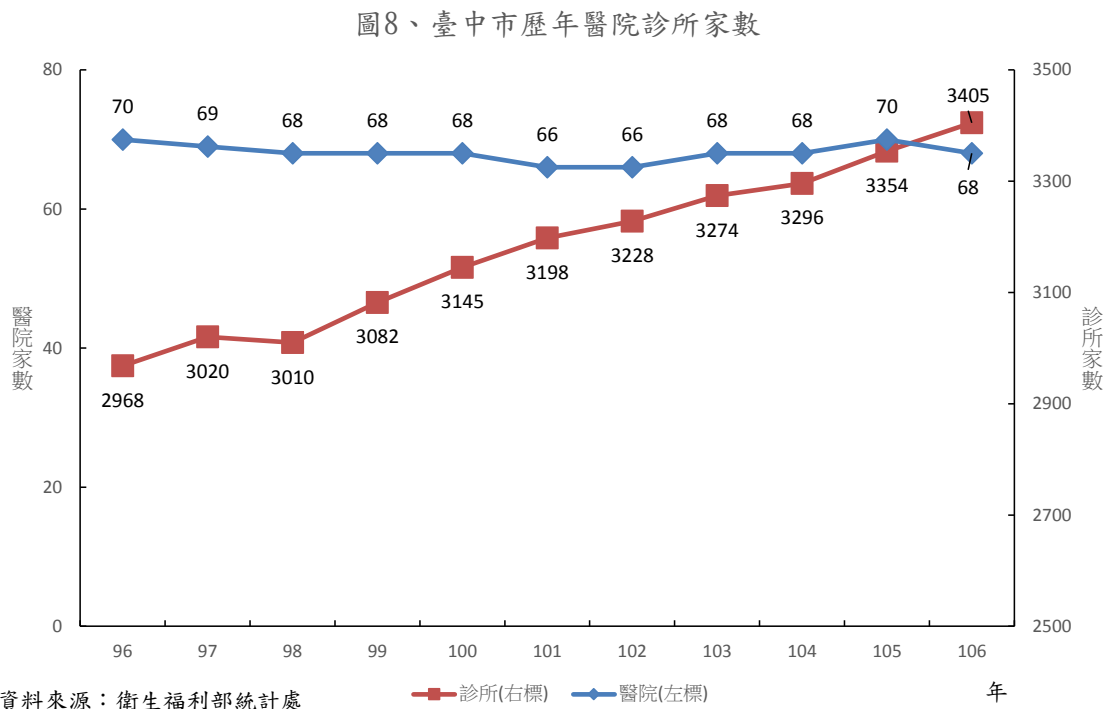

附註：民國 99 年後所列數據係為合併後臺中市資料，民國 98 年以前數據為原臺中市與原臺中縣資料合併計算。

(二)醫療資源

106 年底本市平均每一醫療機構服務人數計 802.50 人，較 105 年底 808.19 人減少 5.69 人，但較十年前(96 年)858.06 人減少 55.56 人；106 年底本市平均每萬人口醫療院所醫師人數計 33.52 人，較 105 年底 32.75 人增加 0.77 人，亦較十年前(96 年)27.65 人增加 5.87 人；106 年底本市平均每萬人口病床數計 77.65 床，較 105 年底 76.39 床增加 1.26 床，亦較十年前(96 年)73.39 床增加 4.26 床；106 年底本市每一病床平均服務人口數計 128.79 人，較 105 年底 130.90 人減少 2.11 人，亦較十年前(96 年)136.26 人減少 7.47 人。(詳表 2、表 3)

表2、臺中市歷年醫療資源

單位：人數、家數

年底別	戶籍人口數(人)	醫療機構(家數)			平均每一醫療機構 服務人數
		合計	醫院	診所	
96年底	2606794	3038	70	2968	858.06
97年底	2624072	3089	69	3020	849.49
98年底	2635761	3078	68	3010	856.32
99年底	2648419	3150	68	3082	840.77
100年底	2664394	3213	68	3145	829.25
101年底	2684893	3264	66	3198	822.58
102年底	2701661	3294	66	3228	820.18
103年底	2719835	3342	68	3274	813.83
104年底	2744445	3364	68	3296	815.83
105年底	2767239	3424	70	3354	808.19
106年底	2787070	3473	68	3405	802.50
較上年增減(%)	0.72%	1.43%	-2.86%	1.52%	-0.70%

資料來源：衛生福利部統計處

附註：民國 99 年後所列數據係為合併後臺中市資料，民國 98 年以前數據為原臺中市與原臺中縣資料合併計算。

表3、臺中市歷年醫療資源(續)

單位：人數、病床數

年底別	醫療院所 醫師數	平均每萬人口 醫療院所 醫師數(人)	醫療院所 病床數	平均每萬人口 病床數(床)	每一病床服務 人口數(人)
96年底	7207	27.65	19131	73.39	136.26
97年底	7472	28.47	19028	72.51	137.91
98年底	7605	28.85	19550	74.17	134.82
99年底	7817	29.52	19557	73.84	135.42
100年底	8102	30.41	20150	75.63	132.23
101年底	8277	30.83	20146	75.03	133.27
102年底	8456	31.30	20194	74.75	133.79
103年底	8639	31.76	20626	75.83	131.86
104年底	8841	32.21	20872	76.05	131.49
105年底	9064	32.75	21140	76.39	130.90
106年底	9341	33.52	21641	77.65	128.79
較上年增減(%)	3.06%	2.32%	2.37%	1.65%	-1.62%

資料來源：衛生福利部統計處

附註：民國 99 年後所列數據係為合併後臺中市資料，民國 98 年以前數據為原臺中市與原臺中縣資料合併計算。

由歷年趨勢而言，平均每一醫療機構服務人數減少，對本市醫療品質提升具正面效益，而平均每萬人口執業醫療院所醫師數及平均每萬人口病床數增加，則顯示本市醫療資源正逐年充實。

(三)醫事人員

民國 106 年底本市公私立醫療院所及醫事機構各類執業醫事人員計 3 萬 9,185 人,較上年 3 萬 7,632 人增加 1,553 人,就醫事人員分類細分,醫師(含西、中、牙醫師)占 23.85%,護產人員(含護理師、護士、助產師、士)占 50.92%,藥事人員(含藥師、藥劑生)占 12.02%,醫檢人員(含醫事檢驗師、生、醫事放射線師、士)占 5.68%,其他醫事人員(含鑲牙士、營養師、物理治療師(生)、職能治療師(生)、臨床心理師、諮商心理師、呼吸治療師、語言治療師、聽力師、牙體技術師(生)、驗光師(生))占 7.53%。(詳圖 9)

圖9、臺中市醫事機構開(執)業人員結構比

民國106年底

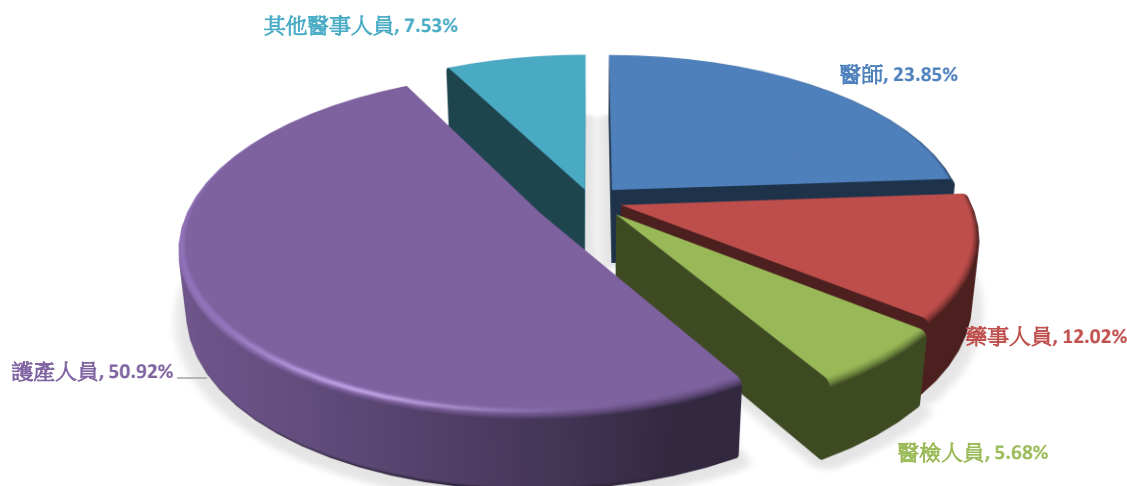

資料來源：衛生福利部統計處

若將本市人口納入考量,民國 106 年底本市平均每萬人口擁有執業醫事人員數計有 140.60 人,較上年底增加 4.61 人。就人員性質來分,民國 106 年底臺中市每萬名人口擁有 33.53 位醫師(含西醫師、中醫師及牙醫師)、16.90 位藥事人員(含藥師及藥劑生)、7.99 位醫檢人員(含醫事檢驗師、生及醫事放射師、士)、71.59 位護產人員(含護理師及護士、助產師、士)。(詳表 4)

表4、臺中市平均每萬人擁有執業醫事人員數

單位：人/每萬人口

年底別	合計	西醫師	中醫師	牙醫師	藥師	藥劑生	醫事檢驗師、生	醫事放射師、士	護理師及護士	助產師、士	其他
96年底	92.85	18.03	3.86	5.76	6.21	1.30	3.47	2.12	47.85	0.05	4.19
97年底	94.94	18.57	4.04	5.87	6.40	1.30	3.54	2.20	48.50	0.05	4.47
98年底	97.31	18.79	4.10	5.96	6.53	1.26	3.62	2.34	49.86	0.06	4.79
99年底	100.30	19.31	4.11	6.10	6.82	1.24	3.64	2.43	51.25	0.06	5.34
100年底	103.87	19.85	4.28	6.28	6.99	1.22	3.73	2.52	53.09	0.05	5.85
101年底	106.00	20.09	4.44	6.31	7.14	1.20	3.86	2.56	54.44	0.04	5.93
102年底	105.35	20.25	4.57	6.48	7.18	1.20	3.89	2.58	55.76	0.06	6.21
103年底	108.96	20.55	4.62	6.59	7.36	1.21	3.81	2.68	55.69	0.09	6.35
104年底	111.06	20.95	4.66	6.61	7.27	1.14	3.80	2.81	57.22	0.08	6.52
105年底	135.99	21.31	4.74	6.72	13.59	2.93	4.64	3.04	69.16	0.08	9.77
106年底	140.60	21.91	4.88	6.75	14.00	2.89	4.72	3.27	71.50	0.09	10.59
較上年增減(人)	4.60	0.60	0.13	0.03	0.41	-0.04	0.07	0.23	2.34	0.01	0.82

資料來源：衛生福利部統計處

附註：1. 民國 99 年後所列數據係為合併後臺中市資料，民國 98 年以前數據為原臺中市與原臺中縣資料合併計算。

2. 其他包含鑲牙生、營養師、物理治療師(生)、職能治療師(生)、臨床心理師、諮商心理師、呼吸治療師、語言治療師、聽力師及牙體技術師(生)、驗光師(生)。

(四)醫院醫療服務量

民國 106 年本市醫院門診平均每日就診人次為 5 萬 2,160 人，較上年增加 1.14%；急診平均每日就診人次為 2,380 人，較上年減少 2.74%；平均每日門診手術人次為 441 人，較上年增加 9.00%；平均每日住院手術人次為 461 人，較上年增加 6.38%；剖腹產率 32.94%，較上年減少 1.44%；平均住院日數 8.79 日，較上年增加 5.33%；占床率為 66.18%，較上年減少 0.95%。(詳表 5)

表5、臺中市醫院醫療服務量

單位：人、日、%

年別	平均每日人次				剖腹產率	平均住院日數	佔床率
	門診	急診	門診手術	住院手術			
95年	24,378	1,092	163	215	32.52	9.24	70.34
96年	24,667	1,088	156	212	32.61	8.98	68.85
97年	25,337	1,092	159	221	32.94	9.31	72.73
98年	25,497	1,197	170	226	34.68	8.71	70.78
99年	47,388	2,276	322	382	35.49	8.79	67.06
100年	48,506	2,326	318	387	34.06	8.63	65.86
101年	50,149	2,368	337	412	33.61	8.7	67.78
102年	50,846	2,262	360	408	34.25	8.68	66.01
103年	51,896	2,323	373	419	33.25	8.65	66.23
104年	52,922	2,360	385	422	33.64	8.53	66.14
105年	51,574	2,447	405	434	33.42	8.34	66.82
106年	52,160	2,380	441	461	32.94	8.79	66.18
較上年增減(%)	1.14	-2.74	9.00	6.38	-1.44	5.33	-0.95

資料來源：衛生福利部統計處

附註：1. 民國 91 到民國 98 年數據僅含合併前原臺中市資料。

2. 佔床率=[當年之住院總人日數 / (年底現有病床數 × 365 日)] × 100。

五、保健及防疫

(一)兒童健康管理

民國 106 年底本市管理之幼兒園數約為 683 所，106 年事故傷害人次約為 2 萬 1,509 人次；事故傷害防制納入教學單元共辦理 6,626 次，參加人數為 36 萬 5,921 人；衛生所辦理「安全促進」研習或教育訓練共 56 場次，參與人次總共 1,956 人次。

(二)預防接種

為落實防疫整備，免除疾病威脅，多年來政府積極加強辦理預防接種工作，預防重於治療，以增進抗體減少染病風險。民國 106 年本市各項預防接種總計 460,814 劑，較上年 545,999 劑減少 15.60%。各種預防接種疫苗中，卡介苗 27,599 劑占 5.99%，五合一疫苗(白喉、破傷風、非細胞性百日咳、b 型嗜血桿菌、不活化小兒麻痺混合疫苗)97,595 劑占 21.18%，B 型肝炎疫苗 65,267 劑占 14.16%，水痘疫苗 28,312 劑占 6.14%，麻疹、腮腺炎、德國麻疹混合疫苗 59,082 劑占 12.82%，日本腦炎疫苗 50,077 劑占 10.87%，A 型肝炎疫苗 21,417 劑占 4.65%，結合型肺炎鏈球菌疫苗 90,331 劑占 19.60%，其他疫苗 21,134 劑占 4.59%。

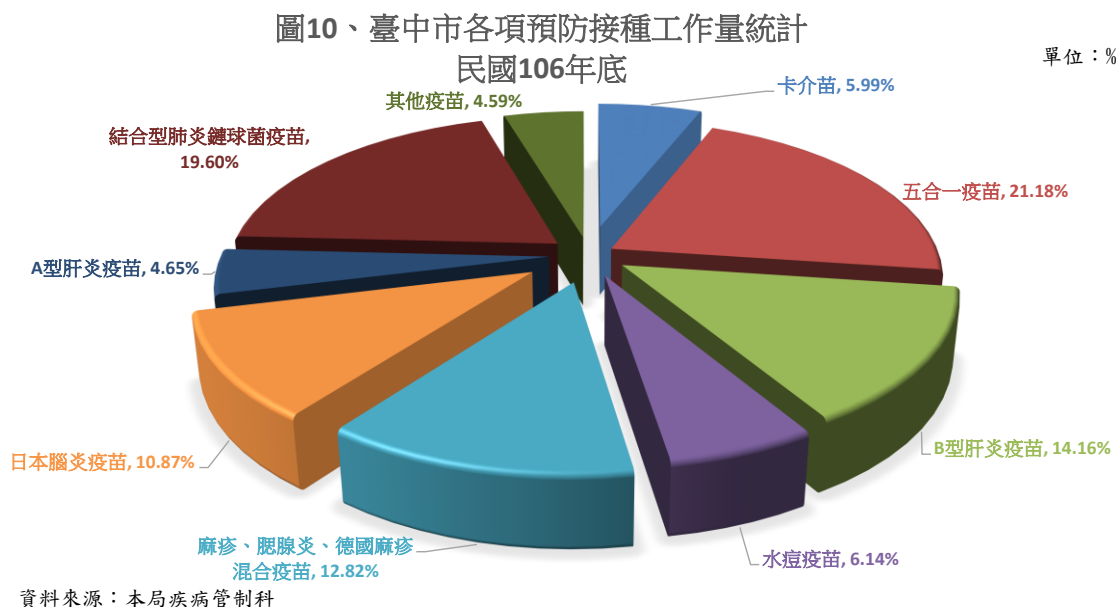

(三)法定傳染病

民國 96 年 07 月 18 日修訂公佈「傳染病防治法」及民國 96 年 10 月 09 日公告「傳染病分類及第四類與第五類傳染病之防治措施」，將新興傳染病納入並劃分為五大類，完善的防疫法規能適切規範市民在傳染病防治的義務與權利，更讓所有相關的工作人員於執行防疫工作有所依據，是以法規實為推動防疫工作之最重要基石。民國 106 年本市法定傳染病確定病例 3,513 人，確定病例中以梅毒 1,167 人最多，其次為結核病 1,087 人及淋病 353 人，三項合計占法定傳染病確定人數的 74.21%。此外，人類免疫缺乏病毒感染 316 人，後天免疫缺乏症候群(AIDS)166 人，流感併發症 109 人。

(四)受聘僱外國人(外籍勞工)定期健康檢查

民國 106 年本市受聘僱外國人(外籍勞工)健檢人數為 8 萬 5,389 人，不合格人數 325 人，健檢不合格率 0.38%，其中男性健檢人數 4 萬 7,398 人，不合格人數 202 人，健檢不合格率 0.43%，女性健檢人數 3 萬 7,991 人，不合格人數 123 人，健檢不合格率 0.32%。若以國籍別分，泰國健檢人數 9,672 人，健檢不合格率 0.31%；印尼健檢人數 2 萬 7,585 人，健檢不合格率 0.49%；菲律賓健檢人數 1 萬 6,904 人，健檢不合格率 0.38%；越南健檢人數 3 萬 1,228 人，健檢不合格率 0.30%。

六、藥政、營業衛生及食品衛生管理

(一)化粧品衛生管理

民國 106 年本局化粧品抽查件數計 4,251 件，查獲違法化粧品件數計 121 件，違法比率 2.85%，其中以化粧品標示不符 81 件占 66.94%最多；此外，就處理違法情形而言，主要以行政處分及移送製造廠(輸入業)所在地衛生機關處理為主，兩者各占 52.07%及 28.93%。

(二)藥物檢查暨查獲違法統計

民國 106 年本局藥品檢查家數計 2,223 家，查獲違法藥品家數計 32 家，違法比率 1.44%，查獲違法藥品件數計 32 件，其中偽藥 19 件占 59.38%、劣藥 5 件占 15.63%、

禁藥 7 件占 21.88%、其他違法 1 件占 3.13%；就處理違法情形，主要以移送法辦為主，24 件占 75%，其次為行政處分 5 件及移他縣市 3 件，各占 15.63%及 9.38%。

(三)營業衛生

民國 106 年底本市營業衛生管理現有家數 2,443 家，其中以美容美髮業 1,834 家最多，其次為旅館業 296 家、娛樂業 199 家、游泳業 80 家、浴室業 22 家以及電影片映演業 12 家。民國 106 年共計稽查家次 1,697 次，其中合格次數 1,045 次，輔導改善次數 635 次，合格率 61.58%。(詳圖 11)

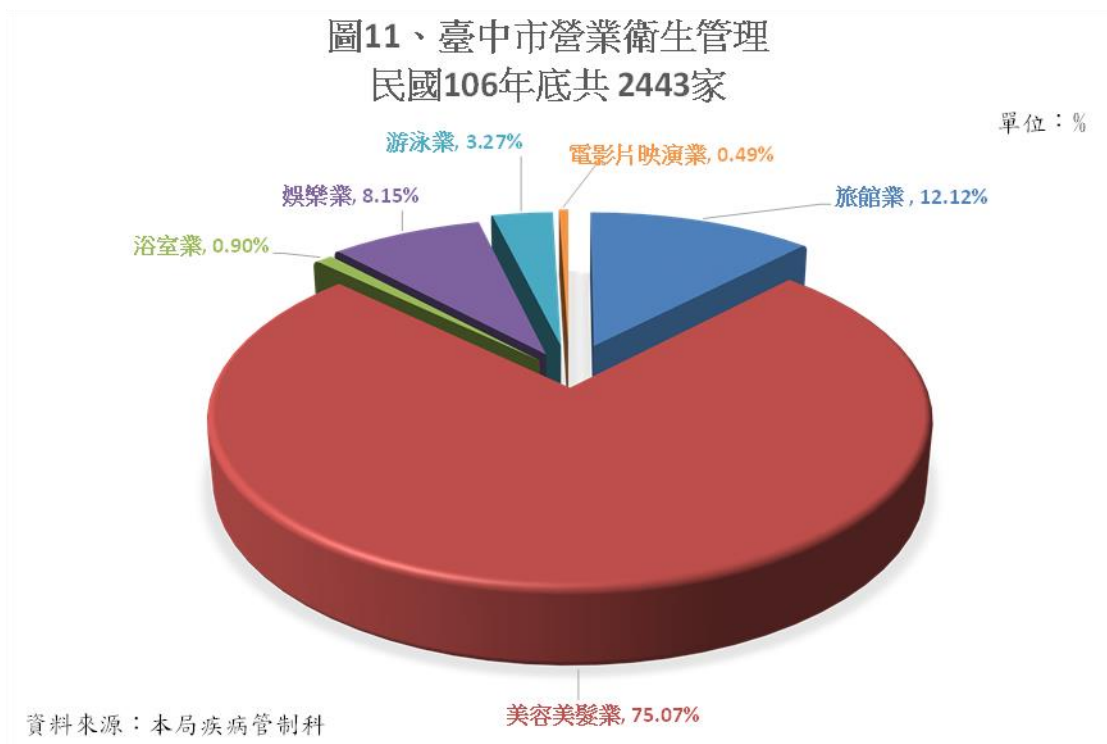

(四)食品衛生管理

食品衛生管理針對市售食品進行抽驗，民國 106 年本市食品衛生管理共計檢查 11,685 件，檢查與規定不符件數 160 件，檢查不合率 1.37%；另檢驗件數 7,711 件，檢驗與規定不符者 268 件，檢驗不合格率為 3.48%。另食品衛生管理稽查共計有 8,787 家，其中輔導改善家數計 3,028 家，限期改善家數 2,586 家，罰款及停業處理家數共計 0 家。

貳、衛生統計表

一、組織及行政

表 1-1 臺中市政府衛生局組織系統
中華民國 106 年



表1-2 臺中市政府衛生局暨所屬機關員工總人數

中華民國106年底

單位：人

人員類別	總計	職員	技工 (含駕駛)	工友	聘用人員	約僱人員
現有人員總計	622	549	7	29	-	37
衛生局	265	218	6	4	-	37
30家衛生所	357	331	1	25	-	-

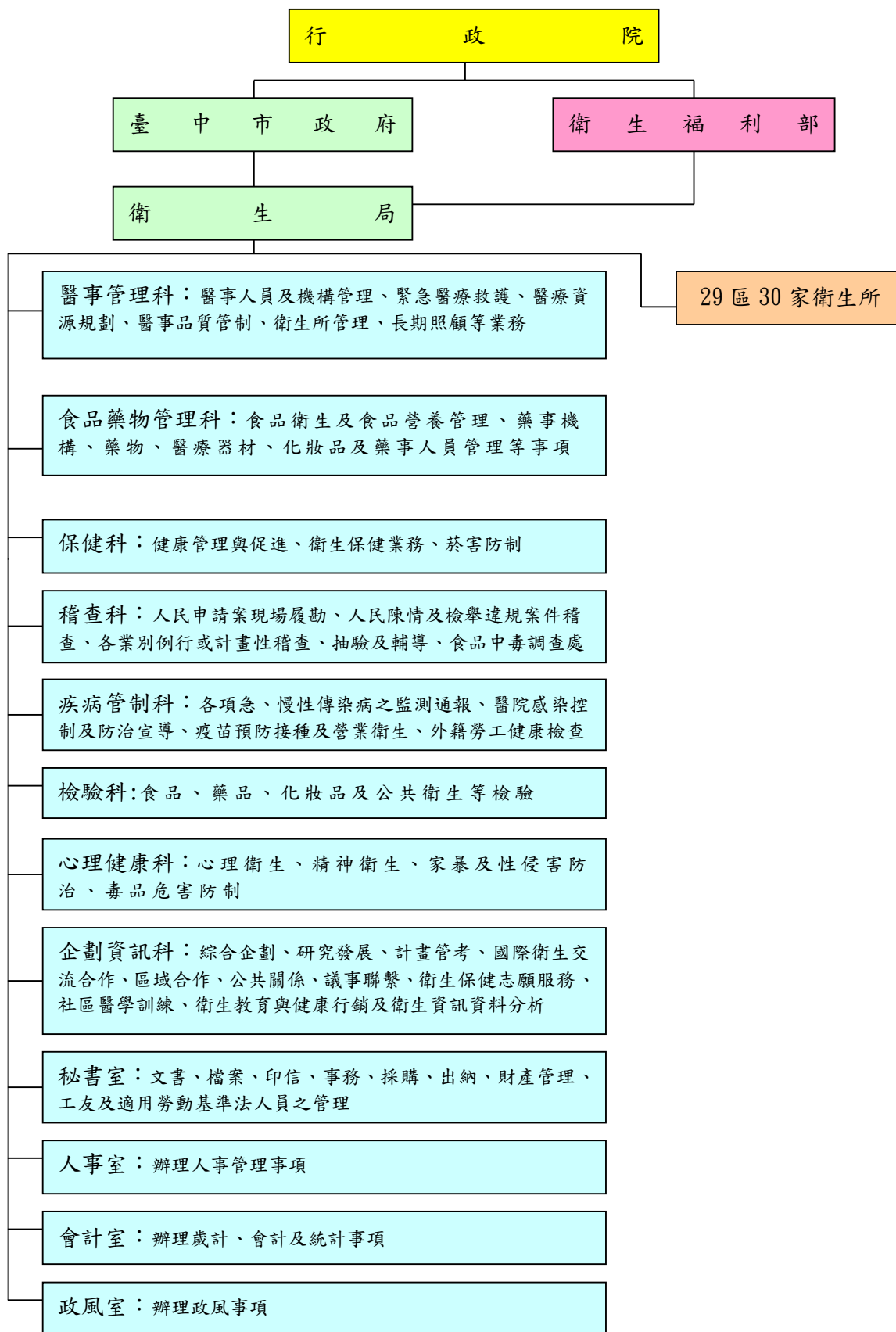
資料來源：本局人事室

表1-3 臺中市政府衛生局暨所屬機關職員數按教育程度別分

中華民國106年底

單位：人

教育程度別	總計	政務人員	簡薦委任(派)人員			醫事人員	雇員
			簡任(派) 第10-14職等	薦任(派) 第6-9職等	委任(派) 第1-5職等		
總計	218	1	4	146	63	4	-
博士	6	1	2	1	1	1	-
碩士	100	-	2	71	24	3	-
大學	89	-	-	56	33	-	-
專科	22	-	-	17	5	-	-
高中(職)以下	1	-	-	1	-	-	-

資料來源：本局人事室

表1-4 臺中市政府衛生局暨所屬機關職員數按性別及年齡別分
中華民國106年底

單位：人

性別 & 年齡別	總計	政務人員	簡薦委任(派)人員			醫事人員	雇員
			簡任(派) 第10-14職等	薦任(派) 第6-9職等	委任(派) 第1-5職等		
總計	218	1	4	146	63	4	-
性別							
男	52	1	1	33	15	2	-
女	166	-	3	113	48	2	-
年齡別							
24歲以下	6	-	-	1	5	-	-
25-29歲	35	-	-	21	14	-	-
30-34歲	43	-	-	23	20	-	-
35-39歲	19	-	-	12	7	-	-
40-44歲	36	-	-	25	11	-	-
45-49歲	51	-	2	44	4	1	-
50-54歲	20	-	2	16	2	-	-
55-59歲	6	1	-	3	-	2	-
60-64歲	2	-	-	1	-	1	-
65歲以上	-	-	-	-	-	-	-

資料來源：本局人事室

表1-5 臺中市政府衛生局歷年在職人員數
中華民國106年底

單位：人

年底別	總計	一般行政及技術人員	醫事人員								
			西醫師	中醫師	牙醫師	藥師	藥劑生	醫事檢驗師	醫事檢驗生	醫事放射師	醫事放射士
94 年 底	78	33	1	-	-	2	-	9	-	1	-
95 年 底	75	31	1	-	-	2	-	8	-	1	-
96 年 底	80	36	1	-	-	3	-	8	-	-	-
97 年 底	79	35	1	-	-	4	-	7	-	1	-
98 年 底	81	38	-	-	-	4	-	7	-	1	-
99 年 底	82	78	1	-	-	1	-	-	-	-	-
100 年 底	180	177	-	-	-	-	-	-	-	-	-
101 年 底	183	180	-	-	-	-	-	-	-	-	-
102 年 底	181	179	-	-	-	-	-	-	-	-	-
103 年 底	183	182	-	-	-	-	-	-	-	-	-
104 年 底	199	196	-	-	-	-	-	-	-	-	-
105 年 底	203	200	-	-	-	-	-	-	-	-	-
106 年 底	218	214	-	-	1	-	-	-	-	-	-

資料來源：本局人事室

附註：1. 本表不包括衛生所在職人員數。
2. 本表99年底以前為原臺中縣數據。

表1-5 臺中市政府衛生局歷年在職人員數
中華民國106年底

單位：人

醫事人員												
護理師	護士	助產師	助產士	鑲牙生	營養師	物理治療師	物理治療生	職能治療師	職能治療生	臨床心理師	諮商心理師	呼吸治療師
24	4	-	-	-	4	-	-	-	-	-	-	-
24	4	-	-	-	4	-	-	-	-	-	-	-
23	4	-	-	-	5	-	-	-	-	-	-	-
23	4	-	-	-	4	-	-	-	-	-	-	-
23	4	-	-	-	4	-	-	-	-	-	-	-
	2	-	-	-	-	-	-	-	-	-	-	-
1	2	-	-	-	-	-	-	-	-	-	-	-
1	2	-	-	-	-	-	-	-	-	-	-	-
1	1	-	-	-	-	-	-	-	-	-	-	-
1	-	-	-	-	-	-	-	-	-	-	-	-
2	-	-	-	-	1	-	-	-	-	-	-	-
2	-	-	-	-	1	-	-	-	-	-	-	-
2	-	-	-	-	1	-	-	-	-	-	-	-

表1-6 臺中市各衛生所人員現況表

中華民國106年底

單位：人

年底別及區所別	衛生所數	主任(所長)								秘書、組長	
		編制員額	實際員額							編制員額	實際員額
			醫師	牙醫師	藥師	護理師	醫事檢驗師	護士	其他行政人員		
106年底	30	30	23	-	-	7	-	-	-	-	-
東區	1	1	1	-	-	-	-	-	-	-	-
中西區	1	1	1	-	-	-	-	-	-	-	-
南區	1	1	-	-	-	1	-	-	-	-	-
北區	1	1	1	-	-	-	-	-	-	-	-
西屯區	1	1	-	-	-	1	-	-	-	-	-
南屯區	1	1	1	-	-	-	-	-	-	-	-
北屯區	2	2	2	-	-	-	-	-	-	-	-
豐原區	1	1	1	-	-	-	-	-	-	-	-
東勢區	1	1	1	-	-	-	-	-	-	-	-
大甲區	1	1	1	-	-	-	-	-	-	-	-
清水區	1	1	1	-	-	-	-	-	-	-	-
沙鹿區	1	1	1	-	-	-	-	-	-	-	-
梧棲區	1	1	1	-	-	-	-	-	-	-	-
后里區	1	1	1	-	-	-	-	-	-	-	-
神岡區	1	1	1	-	-	-	-	-	-	-	-
潭子區	1	1	1	-	-	-	-	-	-	-	-
大雅區	1	1	1	-	-	-	-	-	-	-	-
新社區	1	1	1	-	-	-	-	-	-	-	-
石岡區	1	1	1	-	-	-	-	-	-	-	-
外埔區	1	1	-	-	-	1	-	-	-	-	-
大安區	1	1	-	-	-	1	-	-	-	-	-
烏日區	1	1	-	-	-	1	-	-	-	-	-
龍井區	1	1	-	-	-	1	-	-	-	-	-
大肚區	1	1	1	-	-	-	-	-	-	-	-
霧峰區	1	1	1	-	-	-	-	-	-	-	-
和平區	2	2	2	-	-	-	-	-	-	-	-
大里區	1	1	-	-	-	1	-	-	-	-	-
太平區	1	1	1	-	-	-	-	-	-	-	-

資料來源：本局人事室

表1-6 臺中市各衛生所人員現況表

中華民國106年底

單位：人

醫師		牙醫師		藥師		醫事檢驗師(生)		護理長(護士長)		護理師	
編制員額	實際員額	編制員額	實際員額	編制員額	實際員額	編制員額	實際員額	編制員額	實際員額	編制員額	實際員額
35	27	2	2	3	2	21	21	30	23	141	140
1	1	-	-	-	-	1	1	1	1	3	3
1	1	-	-	-	-	2	2	1	1	4	4
1	-	-	-	-	-	1	1	1	-	3	3
1	1	-	-	-	-	1	1	1	1	4	4
1	-	-	-	-	-	-	-	1	-	7	7
1	1	-	-	-	-	-	-	1	1	7	7
2	2	-	-	-	-	2	2	2	2	11	11
2	2	-	-	-	-	1	1	1	1	8	8
1	1	-	-	-	-	1	1	1	1	4	4
1	1	-	-	-	-	1	1	1	1	4	4
1	1	-	-	-	-	-	-	1	1	6	6
1	1	-	-	-	-	1	1	1	1	4	4
1	1	-	-	-	-	1	1	1	1	4	4
1	1	-	-	-	-	1	1	1	1	3	3
1	1	-	-	-	-	-	-	1	1	4	4
1	1	-	-	-	-	-	-	1	1	5	5
1	1	-	-	-	-	1	1	1	1	4	4
1	1	-	-	-	-	-	-	1	1	5	5
1	1	-	-	-	-	-	-	1	1	4	4
1	1	-	-	1	1	1	1	1	1	3	3
1	-	-	-	-	-	1	1	1	-	3	3
1	-	-	-	-	-	1	1	1	-	4	3
1	-	-	-	-	-	1	1	1	-	4	4
1	-	-	-	-	-	1	1	1	-	4	4
1	1	-	-	-	-	1	1	1	1	4	4
1	1	-	-	-	-	-	-	1	1	4	4
6	5	2	2	2	1	1	1	2	2	10	10
1	-	-	-	-	-	-	-	1	-	9	9
1	1	-	-	-	-	1	1	1	1	6	6

表1-6 臺中市各衛生所人員現況表(續完)

中華民國106年底

單位：人

年底別及區所別	護士 (含公共衛生護士)		助產士		衛生稽查員		醫事放射師(士)		辦事員(課員)	
	編制 員額	實際 員額	編制 員額	實際 員額	編制 員額	實際 員額	編制 員額	實際 員額	編制 員額	實際 員額
106年底	108	104	-	-	-	-	5	5	30	30
東區	2	2	-	-	-	-	-	-	1	1
中西區	5	5	-	-	-	-	-	-	1	1
南區	5	5	-	-	-	-	-	-	1	1
北區	6	6	-	-	-	-	-	-	1	1
西屯區	8	7	-	-	-	-	-	-	1	1
南屯區	5	5	-	-	-	-	-	-	2	2
北屯區	6	5	-	-	-	-	-	-	1	1
豐原區	5	5	-	-	-	-	-	-	1	1
東勢區	3	3	-	-	-	-	-	-	1	1
大甲區	4	4	-	-	-	-	-	-	1	1
清水區	3	3	-	-	-	-	-	-	1	1
沙鹿區	4	4	-	-	-	-	-	-	1	1
梧棲區	2	2	-	-	-	-	1	1	1	1
后里區	3	3	-	-	-	-	1	1	1	1
神岡區	3	2	-	-	-	-	-	-	1	1
潭子區	4	4	-	-	-	-	-	-	1	1
大雅區	3	2	-	-	-	-	-	-	1	1
新社區	1	1	-	-	-	-	1	1	1	1
石岡區	1	1	-	-	-	-	-	-	1	1
外埔區	3	3	-	-	-	-	-	-	1	1
大安區	2	2	-	-	-	-	1	1	1	1
烏日區	4	4	-	-	-	-	-	-	1	1
龍井區	4	4	-	-	-	-	-	-	1	1
大肚區	2	2	-	-	-	-	1	1	1	1
霧峰區	4	4	-	-	-	-	-	-	1	1
和平區	5	5	-	-	-	-	-	-	2	2
大里區	5	5	-	-	-	-	-	-	1	1
太平區	6	6	-	-	-	-	-	-	1	1

資料來源：本局人事室

表1-6 臺中市各衛生所人員現況表(續完)

中華民國106年底

單位：人

保健員		營養師(技術員)		社會服務員、技士		工友		其他(雇員、替代役、委外、約聘僱人員)	
編制員額	實際員額	編制員額	實際員額	編制員額	實際員額	編制員額	實際員額	編制員額	實際員額
-	-	-	-	-	-	36	26	-	-
-	-	-	-	-	-	1	-	-	-
-	-	-	-	-	-	2	2	-	-
-	-	-	-	-	-	1	1	-	-
-	-	-	-	-	-	1	1	-	-
-	-	-	-	-	-	1	1	-	-
-	-	-	-	-	-	1	1	-	-
-	-	-	-	-	-	2	2	-	-
-	-	-	-	-	-	2	2	-	-
-	-	-	-	-	-	2	1	-	-
-	-	-	-	-	-	1	1	-	-
-	-	-	-	-	-	1	1	-	-
-	-	-	-	-	-	1	-	-	-
-	-	-	-	-	-	1	1	-	-
-	-	-	-	-	-	1	1	-	-
-	-	-	-	-	-	1	1	-	-
-	-	-	-	-	-	1	1	-	-
-	-	-	-	-	-	1	1	-	-
-	-	-	-	-	-	1	-	-	-
-	-	-	-	-	-	1	1	-	-
-	-	-	-	-	-	1	1	-	-
-	-	-	-	-	-	1	-	-	-
-	-	-	-	-	-	1	1	-	-
-	-	-	-	-	-	1	-	-	-
-	-	-	-	-	-	4	2	-	-
-	-	-	-	-	-	1	1	-	-
-	-	-	-	-	-	1	1	-	-

二、政府醫療保健支出

表2 臺中市政府醫療保健經費支出
中華民國106年

單位：新臺幣千元

年度別 及機關 別	臺中市政府 總決算數	衛生經費決算數						
		總 計	一般衛生業務					
			合 計	一 般 行 政	防 疫	保 健	醫 政	藥 物 食 品
95年度	35,490,022	514,498	442,039	380,678	13,440	24,070	7,444	5,583
96年度	36,543,321	528,359	448,006	384,839	13,821	24,403	9,770	4,950
97年度	36,543,321	528,359	448,006	384,839	13,821	24,403	9,770	4,950
98年度	38,552,345	547,920	462,244	377,303	12,827	31,352	29,052	5,630
99年度	40,246,595	554,849	484,201	385,266	20,464	36,790	24,230	5,245
100年度	105,475,439	912,658	777,668	573,636	47,619	84,922	49,620	8,209
101年度	99,971,049	1,037,719	853,709	581,261	80,310	95,111	73,338	10,386
102年度	109,560,065	1,052,984	919,537	583,693	72,010	96,388	139,904	14,653
103年度	104,869,033	1,140,980	987,827	593,141	78,500	101,685	150,567	18,985
104年度	113,196,910	1,753,811	1,598,034	613,176	111,229	152,370	634,633	28,785
105年度	123,836,094	1,596,084	1,418,213	599,399	112,413	203,911	432,188	24,698
106年度	123,817,617	1,590,481	1,434,938	614,476	138,484	212,865	387,842	36,359
衛生局	1,477,284	1,207,627	1,052,084	243,664	138,484	200,823	387,842	36,359
衛生所	-	382,854	382,854	370,812	-	12,042	-	-

資料來源：本局會計室

附 註：1. 98年度起藥政、食品合併編列預算。

2. 本表99年底以前為原臺中縣數據。

3. 數據因單位新臺幣千元四捨五入之原因，以致部分顯示數據加總不合。

表2 臺中市政府醫療保健經費支出
中華民國106年

單位：新臺幣千元

衛生經費決算數												
一般衛生業務				有關衛生經費								非營業 循環 基金
環境 衛生	衛 生 檢 驗	教 育 宣 導	其 他	合 計	建築及設備			統籌 科目	社會 福利 支出	其 他		
					小 計	土地 購買 及改良	建 築				設 備	
-	1,699	9,125	-	72,459	23,432	-	10,881	12,551	49,027	-	-	116,199
-	2,328	7,895	-	80,353	33,527	-	9,573	23,954	46,826	-	-	109,371
-	2,328	7,895	-	80,353	33,527	-	9,573	23,954	46,826	-	-	109,371
-	1,848	4,232	-	85,676	27,540	-	12,280	15,260	58,136	-	-	121,729
-	2,369	9,837	-	70,648	14,029	-	250	13,779	56,619	-	-	116,335
-	7,402	6,260	-	134,991	35,612	-	5,000	30,612	99,379	-	-	112,860
-	6,810	6,493	-	184,009	72,098	-	53,851	18,247	111,911	-	-	117,674
-	6,863	6,027	-	133,447	27,704	-	15,977	11,727	105,743	-	-	120,265
-	7,491	37,458	-	153,153	45,782	-	45,782	-	107,371	-	-	130,434
-	14,182	43,659	-	155,776	46,733	-	46,733	-	109,043	-	-	125,366
21,086	17,405	7,113	-	177,871	66,992	-	66,992	-	110,879	-	-	128,918
20,293	16,867	7,752	-	155,543	42,346	-	42,346	-	113,197	-	-	137,953
20,293	16,867	7,752	-	155,543	42,346	-	42,346	-	113,197	-	-	2,517
-	-	-	-	-	-	-	-	-	-	-	-	135,436

三、衛生統計指標

表3-1 臺中市歷年戶籍登記人口、密度及性比例

年底別及區別	行政區域面積 (平方公里)	戶籍登記人口(人)	
		合計	男
民國 96 年 2007	2214.8968	2,606,794	1,305,410
民國 97 年 2008	2214.8968	2,624,072	1,311,990
民國 98 年 2009	2214.8968	2,635,761	1,315,222
民國 99 年 2010	2214.8968	2,648,419	1,319,156
民國 100 年 2011	2214.8968	2,664,394	1,324,894
民國 101 年 2012	2214.8968	2,684,893	1,333,194
民國 102 年 2013	2214.8968	2,701,661	1,339,733
民國 103 年 2014	2214.8968	2,719,835	1,347,010
民國 104 年 2015	2214.8968	2,744,445	1,357,014
民國 105 年 2016	2214.8968	2,767,239	1,366,312
民國 106 年 2017	2214.8968	2,787,070	1,374,085
豐原區	41.1845	166,879	82,464
東勢區	117.4065	50,714	26,040
大甲區	58.5192	77,761	39,121
清水區	64.1709	86,420	44,356
沙鹿區	40.4604	92,645	46,731
梧棲區	16.6049	57,993	29,133
后里區	58.9439	54,482	27,670
神岡區	35.0445	65,553	33,462
潭子區	25.8497	108,288	53,484
大雅區	32.4109	95,203	47,502
新社區	68.8874	24,754	12,848
石岡區	18.2105	15,066	7,808
外埔區	42.4099	32,185	16,489
大安區	27.4045	19,303	10,176
烏日區	43.4032	74,554	37,447
大肚區	37.0024	57,322	29,282
龍井區	38.0377	77,818	39,203
霧峰區	98.0779	65,393	33,159
太平區	120.7473	189,066	93,727
大里區	28.8758	211,492	103,959
和平區	1,037.8192	10,949	5,887
中區	0.8803	18,450	9,153
東區	9.2855	75,811	37,737
西區	6.8101	115,627	54,906
南區	5.7042	125,067	60,040
北區	6.9376	147,653	70,663
西屯區	39.8467	227,043	109,002
南屯區	31.2578	168,760	80,705
北屯區	62.7034	274,819	131,931

資料來源：本府民政局

表3-1 臺中市歷年戶籍登記人口、密度及性比例

戶籍登記人口(人)	人 口 密 度 (每平方公里人口數)	性 比 例 (每百女子相對男子數)
女		
1,301,384	1,177	100.31
1,312,082	1,185	99.99
1,320,539	1,190	99.60
1,329,263	1,196	99.24
1,339,500	1,203	98.91
1,351,699	1,212	98.63
1,361,928	1,220	98.37
1,372,825	1,228	98.12
1,387,431	1,239	97.81
1,400,927	1,249	97.53
1,412,985	1,258	97.25
84,415	4,052	97.69
24,674	432	105.54
38,640	1,329	101.24
42,064	1,347	105.45
45,914	2,290	101.78
28,860	3,493	100.95
26,812	924	103.20
32,091	1,871	104.27
54,804	4,189	97.59
47,701	2,937	99.58
11,906	359	107.91
7,258	827	107.58
15,696	759	105.05
9,127	704	111.49
37,107	1,718	100.92
28,040	1,549	104.43
38,615	2,046	101.52
32,234	667	102.87
95,339	1,566	98.31
107,533	7,324	96.68
5,062	11	116.30
9,297	20,959	98.45
38,074	8,164	99.11
60,721	16,979	90.42
65,027	21,925	92.33
76,990	21,283	91.78
118,041	5,698	92.34
88,055	5,399	91.65
142,888	4,383	92.33

表3-2 臺中市歷年人口出生、死亡及自然增加率

單位：人、‰

年別及區別	人口自然增加數	人口自然增加率 (‰)	出生	
			合計	男
民國 96 年 2007	11,116	4.28	24,603	12,702
民國 97 年 2008	9,821	3.76	23,647	12,308
民國 98 年 2009	8,796	3.34	22,601	11,769
民國 99 年 2010	5,197	1.97	19,537	10,233
民國 100 年 2011	9,112	3.43	24,027	12,443
民國 101 年 2012	13,307	4.98	28,324	14,628
民國 102 年 2013	9,417	3.50	24,555	12,713
民國 103 年 2014	10,226	3.76	26,194	13,557
民國 104 年 2015	10,243	3.75	26,313	13,725
民國 105 年 2016	8,734	3.17	25,655	13,345
民國 106 年 2017	7,434	2.68	24,338	12,778
豐原區	276	1.65	1,402	753
東勢區	-184	-3.62	359	179
大甲區	77	0.99	635	339
清水區	99	1.15	731	394
沙鹿區	501	5.45	1,049	494
梧棲區	251	4.34	576	295
后里區	67	1.23	494	251
神岡區	200	3.05	624	341
潭子區	359	3.33	975	525
大雅區	385	4.06	897	469
新社區	-83	-3.34	173	83
石岡區	-65	-4.30	98	47
外埔區	42	1.31	281	145
大安區	-13	-0.67	158	91
烏日區	146	1.97	638	348
大肚區	133	2.32	520	278
龍井區	300	3.87	743	385
霧峰區	154	2.36	607	328
太平區	585	3.12	1,707	900
大里區	843	4.00	1,912	982
和平區	-23	-2.12	92	41
中區	-68	-3.66	119	58
東區	61	0.81	649	343
西區	89	0.77	800	419
南區	469	3.77	1,086	586
北區	202	1.37	1,168	625
西屯區	989	4.38	2,038	1,057
南屯區	632	3.77	1,404	730
北屯區	1,010	3.70	2,403	1,292

資料來源：本府民政局

表3-2 臺中市歷年人口出生、死亡及自然增加率

單位：人、‰

出生		死亡			
女	粗出生率(‰)	合計	男	女	粗死亡率(‰)
11,901	9.47	13,487	8,220	5,267	5.19
11,339	9.04	13,826	8,398	5,428	5.29
10,832	8.59	13,805	8,477	5,328	5.25
9,304	7.39	14,340	8,765	5,575	5.43
11,584	9.04	14,915	9,085	5,830	5.61
13,696	10.59	15,017	9,062	5,955	5.61
11,842	9.12	15,138	9,105	6,033	5.62
12,637	9.63	15,968	9,628	6,340	5.87
12,588	9.63	16,070	9,734	6,336	5.88
12,310	9.31	16,921	10,110	6,811	6.14
11,560	8.76	16,904	10,049	6,855	6.09
649	8.40	1,126	641	485	6.75
180	7.06	543	325	218	10.68
296	8.17	558	306	252	7.18
337	8.46	632	362	270	7.32
555	11.40	548	331	217	5.96
281	9.96	325	211	114	5.62
243	9.08	427	270	157	7.85
283	9.52	424	279	145	6.47
450	9.04	616	373	243	5.71
428	9.46	512	325	187	5.40
90	6.96	256	144	112	10.30
51	6.48	163	86	77	10.78
136	8.75	239	145	94	7.44
67	8.16	171	105	66	8.83
290	8.61	492	314	178	6.64
242	9.08	387	239	148	6.76
358	9.58	443	270	173	5.71
279	9.32	453	283	170	6.95
807	9.10	1,122	704	418	5.98
930	9.07	1,069	659	410	5.07
51	8.46	115	73	42	10.58
61	6.41	187	109	78	10.07
306	8.58	588	335	253	7.78
381	6.92	711	398	313	6.15
500	8.74	617	333	284	4.96
543	7.91	966	546	420	6.54
981	9.02	1,049	621	428	4.65
674	8.37	772	438	334	4.60
1,111	8.81	1,393	824	569	5.11

表3-4 臺中市歷年婚姻狀況

單位：對、‰、人

年別		結婚登記								
		結婚對數(對)	粗結婚率(‰)	總計	國籍別					
					本國		外國		大陸港澳	
					男	女	男	女	男	女
民國95年	2006	16,121	6.26	32,242	15,792	14,033	280	695	49	1,393
民國96年	2007	15,430	5.94	30,860	15,132	13,132	241	686	57	1,612
民國97年	2008	17,994	6.88	35,988	17,630	16,300	310	583	54	1,111
民國98年	2009	13,505	5.14	27,010	13,141	11,741	306	531	58	1,233
民國99年	2010	16,242	6.15	32,484	15,853	14,491	313	464	76	1,287
民國100年	2011	19,975	7.52	39,950	19,552	18,142	324	504	99	1,329
民國101年	2012	17,109	6.40	34,218	16,642	15,375	373	492	94	1,242
民國102年	2013	18,144	6.74	36,288	17,700	16,490	323	544	121	1,110
民國103年	2014	18,168	6.70	36,336	17,688	16,480	360	547	120	1,141
民國104年	2015	19,263	7.05	38,526	18,769	17,597	367	624	127	1,042
民國105年	2016	18,407	6.68	36,814	17,843	16,703	429	750	135	954
民國106年	2017	17,423	6.27	34,846	16,788	15,639	473	933	162	851

資料來源：內政部

表3-4 臺中市歷年婚姻狀況

單位：對、‰、人

離婚登記								
離婚對數 (對)	粗離婚 率(‰)	國籍別						
		總計	本國		外國		大陸港澳	
			男	女	男	女	男	女
7,235	2.81	14,470	7,133	6,132	80	398	22	705
6,613	2.55	13,226	6,500	5,586	81	378	32	649
6,315	2.41	12,630	6,221	5,251	69	448	25	616
6,410	2.44	12,820	6,295	5,239	80	485	35	686
6,583	2.49	13,166	6,455	5,291	90	441	38	851
6,420	2.42	12,840	6,317	5,193	71	476	32	751
6,390	2.39	12,780	6,283	5,161	76	429	31	800
6,172	2.29	12,344	6,066	5,068	78	396	28	708
6,295	2.32	12,590	6,187	5,141	77	439	31	715
6,361	2.33	12,722	6,251	5,301	74	385	36	675
6,370	2.31	12,740	6,259	5,376	79	367	32	627
6,321	2.28	12,642	6,210	5,401	80	350	31	570

表3-5 臺中市歷年居民平均餘命
(一)兩性

單位：歲

年齡別	民國88-90	民國89-91	民國90-92	民國91-93年	民國92-94年	民國93-95年	民國94-96年	民國95-97年
	1999-2001	2000-2002	2001-2003	2002-2004	2003-2005	2004-2006	2005-2007	2006-2008
0	77.82	78.23	78.43	78.51	78.40	78.83	79.09	79.43
1	77.35	77.75	77.91	77.90	77.86	78.26	78.48	78.81
2	76.40	76.81	76.96	76.95	76.90	77.29	77.50	77.83
3	75.44	75.84	76.00	75.98	75.93	76.32	76.52	76.86
4	74.47	74.86	75.03	75.00	74.95	75.33	75.53	75.88
5	73.49	73.87	74.05	74.02	73.96	74.35	74.55	74.89
6	72.51	72.89	73.06	73.03	72.97	73.36	73.56	73.91
7	71.52	71.90	72.07	72.05	71.98	72.37	72.58	72.93
8	70.54	70.91	71.08	71.06	70.99	71.37	71.59	71.94
9	69.55	69.92	70.09	70.07	69.99	70.38	70.59	70.95
10	68.55	68.92	69.10	69.08	69.00	69.38	69.60	69.95
11	67.56	67.93	68.11	68.09	68.01	68.39	68.60	68.96
12	66.57	66.94	67.13	67.10	67.02	67.40	67.61	67.97
13	65.58	65.95	66.14	66.10	66.03	66.41	66.62	66.98
14	64.60	64.97	65.15	65.12	65.04	65.42	65.63	65.99
15	63.62	63.99	64.17	64.13	64.06	64.44	64.65	65.00
16	62.64	63.01	63.18	63.15	63.08	63.46	63.66	64.02
17	61.67	62.03	62.20	62.18	62.10	62.48	62.69	63.04
18	60.71	61.06	61.23	61.21	61.13	61.51	61.71	62.06
19	59.75	60.09	60.25	60.24	60.15	60.54	60.74	61.09
20	58.79	59.12	59.28	59.27	59.18	59.57	59.76	60.12
21	57.83	58.16	58.31	58.30	58.21	58.60	58.79	59.14
22	56.86	57.19	57.34	57.33	57.24	57.63	57.82	58.17
23	55.90	56.23	56.38	56.36	56.27	56.65	56.85	57.20
24	54.94	55.27	55.42	55.40	55.30	55.69	55.88	56.23
25	53.98	54.31	54.46	54.43	54.34	54.72	54.91	55.26
26	53.01	53.35	53.50	53.47	53.38	53.75	53.95	54.30
27	52.05	52.40	52.55	52.51	52.42	52.79	52.99	53.33
28	51.09	51.44	51.59	51.55	51.46	51.83	52.03	52.36
29	50.13	50.48	50.64	50.59	50.50	50.87	51.07	51.40
30	49.16	49.52	49.68	49.63	49.55	49.91	50.11	50.44
31	48.20	48.57	48.72	48.67	48.59	48.95	49.15	49.47
32	47.25	47.61	47.77	47.72	47.64	47.99	48.19	48.51
33	46.29	46.65	46.81	46.76	46.69	47.04	47.23	47.55
34	45.33	45.69	45.85	45.81	45.74	46.08	46.27	46.59
35	44.37	44.73	44.89	44.87	44.78	45.13	45.32	45.63
36	43.42	43.77	43.94	43.92	43.83	44.17	44.36	44.68
37	42.46	42.82	42.98	42.98	42.88	43.22	43.41	43.73
38	41.51	41.87	42.03	42.04	41.94	42.27	42.46	42.77
39	40.56	40.92	41.09	41.10	40.99	41.32	41.52	41.83
40	39.62	39.97	40.14	40.17	40.06	40.39	40.58	40.89
41	38.69	39.03	39.20	39.24	39.13	39.46	39.65	39.95
42	37.76	38.10	38.27	38.31	38.20	38.53	38.73	39.03

資料來源：內政部

附註：1. 因簡易生命表係依據各年度年齡別死亡率編算，而臺灣省各縣市年度間年齡別死亡率常變動頗大，致造成年度間平均餘命異常波動情形，故縣市別生命表係利用各縣市三年合併人口資料編算。

2. 97-99年及98-100年平均餘命以改制合併後臺中市、臺中縣資料編算，其餘則為原臺中市資料編算。

表3-5 臺中市歷年居民平均餘命
(一)兩性

單位：歲

民國96-98年 2007-2009	民國97-99年 2008-2010	民國98-100年 2009-2011	民國99-101年 2010-2012	民國100-102年 2011-2013	民國101-103年 2012-2014	民國102-104年 2013-2015	民國103-105年 2014-2016
79.51	78.86	78.98	79.16	79.49	79.82	80.09	80.11
78.87	78.21	78.36	78.52	78.83	79.11	79.37	79.39
77.90	77.24	77.38	77.54	77.85	78.13	78.40	78.42
76.92	76.27	76.40	76.56	76.87	77.14	77.41	77.43
75.94	75.29	75.42	75.58	75.88	76.16	76.42	76.44
74.96	74.30	74.44	74.60	74.90	75.16	75.43	75.45
73.97	73.32	73.45	73.61	73.91	74.17	74.43	74.46
72.99	72.33	72.46	72.62	72.92	73.18	73.44	73.46
72.00	71.34	71.47	71.64	71.93	72.19	72.44	72.47
71.01	70.35	70.48	70.64	70.94	71.20	71.45	71.48
70.02	69.36	69.49	69.65	69.94	70.20	70.46	70.49
69.02	68.37	68.50	68.66	68.95	69.21	69.46	69.49
68.03	67.38	67.51	67.67	67.96	68.21	68.47	68.50
67.04	66.38	66.52	66.68	66.96	67.22	67.48	67.51
66.05	65.39	65.53	65.69	65.97	66.23	66.49	66.52
65.06	64.41	64.55	64.70	64.99	65.24	65.50	65.53
64.08	63.43	63.56	63.72	64.00	64.25	64.51	64.54
63.10	62.45	62.58	62.74	63.02	63.27	63.53	63.56
62.12	61.47	61.61	61.76	62.04	62.29	62.55	62.57
61.14	60.50	60.63	60.78	61.06	61.31	61.57	61.59
60.17	59.53	59.66	59.81	60.09	60.33	60.59	60.62
59.20	58.56	58.68	58.83	59.11	59.36	59.61	59.64
58.23	57.59	57.71	57.86	58.14	58.38	58.64	58.66
57.26	56.61	56.74	56.89	57.17	57.41	57.66	57.69
56.29	55.65	55.77	55.92	56.19	56.43	56.69	56.71
55.32	54.68	54.80	54.95	55.22	55.46	55.71	55.74
54.35	53.71	53.83	53.98	54.25	54.49	54.74	54.76
53.39	52.74	52.86	53.00	53.27	53.51	53.76	53.79
52.43	51.78	51.89	52.03	52.30	52.54	52.79	52.81
51.46	50.81	50.93	51.07	51.33	51.57	51.81	51.84
50.50	49.85	49.97	50.10	50.36	50.60	50.84	50.87
49.54	48.89	49.00	49.14	49.39	49.63	49.88	49.90
48.58	47.93	48.04	48.18	48.43	48.67	48.91	48.94
47.62	46.98	47.09	47.22	47.47	47.71	47.95	47.98
46.66	46.03	46.13	46.27	46.51	46.75	46.99	47.02
45.70	45.08	45.18	45.32	45.56	45.80	46.03	46.07
44.75	44.13	44.24	44.37	44.62	44.85	45.09	45.11
43.79	43.19	43.29	43.43	43.68	43.91	44.14	44.17
42.85	42.25	42.35	42.50	42.74	42.97	43.20	43.22
41.90	41.31	41.42	41.56	41.81	42.04	42.26	42.28
40.96	40.38	40.49	40.63	40.88	41.10	41.33	41.34
40.02	39.45	39.56	39.70	39.95	40.17	40.39	40.40
39.09	38.52	38.64	38.78	39.02	39.24	39.46	39.47

表3-5 臺中市歷年居民平均餘命(續1)
(一)兩性

單位：歲

年齡別	民國88-90	民國89-91	民國90-92	民國91-93年	民國92-94年	民國93-95年	民國94-96年	民國95-97年
	1999-2001	2000-2002	2001-2003	2002-2004	2003-2005	2004-2006	2005-2007	2006-2008
43	36.84	37.17	37.35	37.39	37.28	37.62	37.81	38.10
44	35.92	36.25	36.42	36.47	36.37	36.71	36.90	37.18
45	35.01	35.33	35.51	35.55	35.46	35.80	35.99	36.27
46	34.10	34.42	34.60	34.64	34.55	34.89	35.08	35.35
47	33.19	33.52	33.70	33.74	33.65	33.99	34.17	34.44
48	32.29	32.62	32.80	32.84	32.75	33.09	33.26	33.53
49	31.40	31.72	31.90	31.95	31.86	32.19	32.36	32.63
50	30.51	30.83	31.01	31.06	30.97	31.30	31.46	31.74
51	29.63	29.95	30.13	30.18	30.08	30.41	30.57	30.84
52	28.75	29.07	29.25	29.31	29.20	29.53	29.68	29.96
53	27.89	28.20	28.37	28.44	28.33	28.66	28.80	29.08
54	27.03	27.33	27.51	27.58	27.47	27.79	27.92	28.21
55	26.19	26.47	26.65	26.72	26.61	26.93	27.07	27.35
56	25.35	25.63	25.80	25.86	25.76	26.09	26.22	26.50
57	24.53	24.79	24.96	25.02	24.93	25.26	25.39	25.65
58	23.71	23.97	24.13	24.18	24.10	24.43	24.57	24.82
59	22.91	23.16	23.31	23.35	23.28	23.61	23.75	23.99
60	22.11	22.35	22.50	22.53	22.46	22.79	22.93	23.17
61	21.32	21.56	21.69	21.73	21.64	21.98	22.12	22.36
62	20.54	20.78	20.90	20.93	20.83	21.17	21.31	21.55
63	19.77	20.02	20.12	20.15	20.04	20.37	20.51	20.75
64	19.01	19.26	19.35	19.39	19.25	19.57	19.72	19.97
65	18.26	18.51	18.60	18.64	18.48	18.80	18.95	19.19
66	17.53	17.78	17.86	17.90	17.73	18.03	18.19	18.43
67	16.81	17.05	17.14	17.18	16.99	17.28	17.44	17.68
68	16.11	16.35	16.43	16.47	16.27	16.55	16.72	16.95
69	15.42	15.65	15.73	15.78	15.56	15.83	16.00	16.23
70	14.75	14.98	15.06	15.10	14.87	15.13	15.31	15.54
71	14.10	14.32	14.40	14.45	14.19	14.46	14.63	14.86
72	13.46	13.67	13.75	13.80	13.53	13.80	13.96	14.20
73	12.83	13.05	13.12	13.18	12.89	13.16	13.32	13.55
74	12.23	12.44	12.51	12.57	12.27	12.53	12.69	12.92
75	11.64	11.84	11.92	11.99	11.67	11.93	12.08	12.31
76	11.06	11.26	11.35	11.42	11.08	11.34	11.49	11.72
77	10.50	10.70	10.80	10.87	10.52	10.78	10.91	11.15
78	9.96	10.15	10.27	10.34	9.97	10.23	10.36	10.60
79	9.44	9.63	9.76	9.83	9.45	9.71	9.83	10.06
80	8.93	9.12	9.27	9.35	8.95	9.21	9.32	9.55
81	8.44	8.63	8.80	8.89	8.47	8.74	8.83	9.06
82	7.97	8.15	8.36	8.45	8.02	8.29	8.37	8.60
83	7.52	7.69	7.94	8.04	7.59	7.87	7.93	8.16
84	7.08	7.26	7.55	7.65	7.18	7.48	7.51	7.74
85+	6.67	6.83	7.19	7.30	6.80	7.11	7.12	7.35

資料來源：內政部

附註：1. 因簡易生命表係依據各年度年齡別死亡率編算，而臺灣省各縣市年度間年齡別死亡率常變動頗大，致造成年度間平均餘命異常波動情形，故縣市別生命表係利用各縣市三年合併人口資料編算。
2. 97-99年及98-100年平均餘命以改制合併後臺中市、臺中縣資料編算，其餘則為原臺中市資料編算。

表3-5 臺中市歷年居民平均餘命(續1)
(一)兩性

單位：歲

民國96-98年 2007-2009	民國97-99年 2008-2010	民國98-100年 2009-2011	民國99-101年 2010-2012	民國100-102年 2011-2013	民國101-103年 2012-2014	民國102-104年 2013-2015	民國103-105年 2014-2016
38.16	37.60	37.72	37.86	38.10	38.32	38.53	38.55
37.24	36.69	36.80	36.94	37.18	37.39	37.61	37.63
36.31	35.77	35.89	36.02	36.26	36.48	36.70	36.71
35.40	34.87	34.98	35.12	35.35	35.57	35.79	35.81
34.48	33.97	34.08	34.22	34.45	34.66	34.88	34.91
33.57	33.07	33.18	33.32	33.55	33.77	33.98	34.01
32.67	32.18	32.29	32.43	32.65	32.87	33.09	33.12
31.77	31.30	31.40	31.54	31.76	31.98	32.20	32.24
30.88	30.42	30.52	30.66	30.87	31.10	31.32	31.36
30.00	29.55	29.65	29.78	29.99	30.21	30.44	30.48
29.12	28.68	28.78	28.90	29.11	29.34	29.57	29.60
28.25	27.82	27.92	28.04	28.24	28.47	28.70	28.73
27.39	26.97	27.06	27.17	27.37	27.60	27.83	27.86
26.54	26.12	26.21	26.32	26.51	26.74	26.97	27.00
25.69	25.27	25.36	25.47	25.66	25.89	26.12	26.15
24.85	24.43	24.52	24.63	24.81	25.04	25.27	25.30
24.01	23.60	23.69	23.79	23.98	24.20	24.43	24.45
23.19	22.79	22.87	22.97	23.15	23.37	23.59	23.62
22.37	21.98	22.06	22.15	22.33	22.54	22.76	22.79
21.56	21.18	21.26	21.35	21.51	21.72	21.94	21.96
20.77	20.40	20.47	20.55	20.71	20.91	21.12	21.15
19.98	19.62	19.69	19.76	19.92	20.11	20.32	20.34
19.21	18.85	18.91	18.98	19.14	19.32	19.53	19.55
18.44	18.09	18.15	18.21	18.37	18.54	18.74	18.76
17.69	17.34	17.40	17.46	17.61	17.77	17.97	17.99
16.96	16.60	16.66	16.71	16.86	17.02	17.21	17.22
16.24	15.88	15.94	15.98	16.13	16.28	16.47	16.48
15.54	15.18	15.22	15.27	15.41	15.55	15.74	15.74
14.85	14.49	14.53	14.57	14.71	14.84	15.02	15.03
14.18	13.82	13.85	13.89	14.02	14.15	14.33	14.32
13.53	13.16	13.19	13.23	13.36	13.47	13.64	13.64
12.89	12.53	12.55	12.58	12.71	12.81	12.98	12.97
12.27	11.91	11.93	11.96	12.08	12.17	12.33	12.32
11.67	11.31	11.33	11.35	11.47	11.55	11.70	11.68
11.09	10.72	10.74	10.76	10.88	10.95	11.09	11.07
10.52	10.16	10.17	10.19	10.31	10.37	10.49	10.46
9.98	9.61	9.63	9.64	9.76	9.80	9.92	9.88
9.45	9.08	9.10	9.11	9.23	9.26	9.36	9.31
8.94	8.57	8.59	8.60	8.72	8.73	8.82	8.76
8.46	8.08	8.10	8.11	8.23	8.22	8.30	8.23
7.99	7.60	7.63	7.63	7.77	7.74	7.79	7.71
7.55	7.14	7.17	7.18	7.32	7.27	7.31	7.21
7.12	6.71	6.74	6.75	6.90	6.82	6.84	6.72

表3-5 臺中市歷年居民平均餘命(續2)

(一) 男性

單位：歲

年齡別	民國88-90	民國89-91	民國90-92	民國91-93年	民國92-94年	民國93-95年	民國94-96年	民國95-97年
	1999-2001	2000-2002	2001-2003	2002-2004	2003-2005	2004-2006	2005-2007	2006-2008
0	75.55	75.95	76.13	76.05	75.99	76.37	76.57	76.96
1	75.07	75.49	75.68	75.43	75.46	75.79	76.00	76.39
2	74.13	74.55	74.73	74.48	74.49	74.82	75.02	75.41
3	73.17	73.59	73.77	73.51	73.52	73.85	74.05	74.43
4	72.20	72.61	72.81	72.53	72.54	72.87	73.07	73.46
5	71.23	71.63	71.83	71.55	71.56	71.88	72.09	72.48
6	70.25	70.64	70.85	70.57	70.57	70.89	71.10	71.49
7	69.27	69.65	69.86	69.59	69.58	69.90	70.11	70.51
8	68.28	68.66	68.87	68.60	68.58	68.90	69.12	69.52
9	67.29	67.66	67.87	67.61	67.59	67.91	68.13	68.53
10	66.30	66.67	66.88	66.62	66.60	66.91	67.13	67.54
11	65.31	65.68	65.89	65.62	65.61	65.92	66.14	66.55
12	64.32	64.69	64.91	64.63	64.62	64.93	65.15	65.56
13	63.33	63.71	63.92	63.64	63.63	63.94	64.16	64.57
14	62.35	62.73	62.94	62.65	62.65	62.96	63.18	63.59
15	61.37	61.75	61.96	61.67	61.67	61.98	62.20	62.60
16	60.40	60.77	60.98	60.70	60.70	61.00	61.22	61.62
17	59.44	59.80	60.00	59.73	59.72	60.03	60.25	60.65
18	58.48	58.83	59.03	58.76	58.76	59.06	59.27	59.67
19	57.53	57.87	58.06	57.80	57.79	58.10	58.30	58.70
20	56.58	56.91	57.09	56.84	56.82	57.13	57.33	57.73
21	55.62	55.96	56.13	55.88	55.86	56.17	56.36	56.76
22	54.67	55.00	55.17	54.92	54.89	55.20	55.40	55.79
23	53.72	54.05	54.22	53.96	53.93	54.24	54.44	54.83
24	52.77	53.11	53.27	53.00	52.97	53.28	53.48	53.87
25	51.82	52.16	52.33	52.04	52.02	52.32	52.52	52.91
26	50.87	51.22	51.39	51.09	51.07	51.37	51.57	51.95
27	49.92	50.28	50.45	50.14	50.13	50.41	50.62	50.99
28	48.97	49.34	49.52	49.19	49.19	49.46	49.68	50.04
29	48.03	48.40	48.59	48.24	48.26	48.52	48.73	49.09
30	47.08	47.46	47.65	47.29	47.32	47.57	47.79	48.14
31	46.14	46.52	46.71	46.35	46.38	46.63	46.85	47.19
32	45.20	45.58	45.77	45.41	45.45	45.69	45.90	46.24
33	44.26	44.64	44.83	44.48	44.51	44.75	44.96	45.30
34	43.32	43.70	43.89	43.54	43.58	43.81	44.02	44.36
35	42.37	42.76	42.95	42.61	42.64	42.87	43.08	43.42
36	41.43	41.82	42.02	41.69	41.71	41.94	42.14	42.48
37	40.49	40.88	41.08	40.77	40.78	41.00	41.21	41.54
38	39.55	39.95	40.15	39.85	39.85	40.07	40.28	40.61
39	38.62	39.02	39.22	38.93	38.94	39.15	39.37	39.69
40	37.71	38.10	38.30	38.02	38.03	38.24	38.46	38.78
41	36.80	37.19	37.39	37.12	37.13	37.34	37.56	37.87
42	35.90	36.29	36.49	36.21	36.23	36.46	36.68	36.98

資料來源：內政部

附註：1. 因簡易生命表係依據各年度年齡別死亡率編算，而臺灣省各縣市年度間年齡別死亡率常變動頗大，致造成年度間平均餘命異常波動情形，故縣市別生命表係利用各縣市三年合併人口資料編算。

2. 97-99年及98-100年平均餘命以改制合併後臺中市、臺中縣資料編算，其餘則為原臺中市資料編算。

表3-5 臺中市歷年居民平均餘命(續2)

(一) 男性

單位：歲

民國96-98年 2007-2009	民國97-99年 2008-2010	民國98-100年 2009-2011	民國99-101年 2010-2012	民國100-102年 2011-2013	民國101-103年 2012-2014	民國102-104年 2013-2015	民國103-105年 2014-2016
77.04	76.11	76.16	76.30	76.69	77.05	77.23	77.19
76.43	75.46	75.50	75.65	76.00	76.35	76.51	76.48
75.45	74.49	74.53	74.68	75.03	75.37	75.54	75.51
74.48	73.52	73.55	73.71	74.05	74.38	74.56	74.53
73.50	72.54	72.57	72.72	73.06	73.39	73.57	73.54
72.52	71.56	71.59	71.74	72.07	72.40	72.57	72.54
71.54	70.57	70.60	70.75	71.08	71.41	71.58	71.55
70.56	69.58	69.62	69.76	70.09	70.42	70.59	70.56
69.57	68.60	68.63	68.78	69.10	69.42	69.59	69.57
68.59	67.61	67.65	67.79	68.11	68.43	68.60	68.58
67.60	66.62	66.66	66.80	67.12	67.44	67.60	67.59
66.60	65.63	65.67	65.81	66.12	66.44	66.61	66.59
65.61	64.64	64.68	64.81	65.13	65.45	65.62	65.60
64.62	63.65	63.69	63.83	64.14	64.46	64.63	64.61
63.63	62.66	62.70	62.84	63.15	63.47	63.64	63.62
62.65	61.68	61.72	61.85	62.16	62.48	62.65	62.63
61.67	60.70	60.74	60.87	61.18	61.50	61.67	61.65
60.69	59.72	59.76	59.89	60.20	60.52	60.69	60.67
59.72	58.75	58.78	58.92	59.23	59.55	59.72	59.70
58.75	57.79	57.81	57.94	58.26	58.57	58.75	58.73
57.78	56.82	56.84	56.97	57.29	57.60	57.78	57.76
56.81	55.86	55.88	56.01	56.32	56.63	56.81	56.79
55.85	54.89	54.91	55.04	55.36	55.66	55.84	55.82
54.89	53.93	53.95	54.08	54.39	54.70	54.87	54.85
53.93	52.97	52.99	53.12	53.43	53.73	53.90	53.88
52.97	52.01	52.03	52.16	52.46	52.76	52.93	52.91
52.02	51.05	51.07	51.19	51.49	51.79	51.96	51.94
51.06	50.09	50.11	50.23	50.53	50.83	50.99	50.97
50.10	49.14	49.15	49.27	49.56	49.86	50.02	50.00
49.15	48.19	48.20	48.31	48.60	48.90	49.05	49.03
48.20	47.23	47.24	47.35	47.63	47.93	48.09	48.07
47.25	46.28	46.29	46.39	46.68	46.98	47.13	47.11
46.30	45.34	45.33	45.44	45.72	46.02	46.17	46.15
45.35	44.40	44.39	44.50	44.78	45.08	45.22	45.20
44.41	43.46	43.45	43.56	43.83	44.14	44.28	44.26
43.47	42.53	42.51	42.63	42.90	43.20	43.34	43.32
42.53	41.60	41.59	41.70	41.98	42.27	42.41	42.38
41.59	40.68	40.67	40.79	41.06	41.35	41.48	41.46
40.66	39.77	39.76	39.88	40.14	40.44	40.56	40.53
39.74	38.86	38.86	38.98	39.24	39.53	39.65	39.62
38.82	37.96	37.96	38.08	38.33	38.62	38.74	38.70
37.91	37.06	37.06	37.18	37.43	37.71	37.83	37.79
37.02	36.16	36.17	36.29	36.53	36.81	36.93	36.89

表3-5 臺中市歷年居民平均餘命(續3)
(一)男性

單位：歲

年齡別	民國88-90	民國89-91	民國90-92	民國91-93年	民國92-94年	民國93-95年	民國94-96年	民國95-97年
	1999-2001	2000-2002	2001-2003	2002-2004	2003-2005	2004-2006	2005-2007	2006-2008
43	35.02	35.39	35.59	35.32	35.35	35.58	35.80	36.10
44	34.13	34.51	34.70	34.42	34.47	34.70	34.93	35.22
45	33.25	33.63	33.82	33.54	33.59	33.83	34.05	34.34
46	32.37	32.75	32.95	32.66	32.72	32.96	33.18	33.46
47	31.50	31.88	32.08	31.79	31.85	32.09	32.30	32.58
48	30.63	31.02	31.22	30.93	30.99	31.23	31.43	31.71
49	29.76	30.16	30.36	30.07	30.13	30.37	30.56	30.84
50	28.91	29.30	29.51	29.23	29.28	29.52	29.69	29.97
51	28.06	28.45	28.65	28.38	28.43	28.67	28.83	29.12
52	27.23	27.61	27.81	27.55	27.59	27.83	27.97	28.27
53	26.41	26.77	26.97	26.72	26.76	27.00	27.13	27.44
54	25.59	25.94	26.13	25.89	25.94	26.17	26.30	26.61
55	24.79	25.12	25.31	25.08	25.12	25.36	25.48	25.80
56	24.00	24.30	24.49	24.27	24.32	24.56	24.68	25.00
57	23.22	23.50	23.68	23.46	23.52	23.78	23.90	24.21
58	22.45	22.71	22.89	22.67	22.73	23.00	23.13	23.43
59	21.69	21.94	22.11	21.89	21.95	22.23	22.37	22.66
60	20.95	21.18	21.34	21.12	21.17	21.46	21.60	21.89
61	20.22	20.45	20.59	20.37	20.41	20.70	20.85	21.13
62	19.50	19.73	19.86	19.63	19.66	19.94	20.09	20.37
63	18.79	19.03	19.14	18.91	18.92	19.20	19.35	19.62
64	18.09	18.34	18.44	18.20	18.20	18.46	18.62	18.89
65	17.41	17.66	17.76	17.51	17.50	17.74	17.90	18.16
66	16.73	16.99	17.10	16.84	16.81	17.03	17.19	17.45
67	16.07	16.33	16.45	16.19	16.14	16.34	16.51	16.75
68	15.43	15.68	15.81	15.55	15.49	15.67	15.84	16.07
69	14.79	15.05	15.18	14.92	14.84	15.01	15.18	15.42
70	14.17	14.43	14.56	14.31	14.21	14.37	14.55	14.78
71	13.56	13.82	13.95	13.71	13.59	13.75	13.93	14.16
72	12.97	13.22	13.36	13.12	12.98	13.15	13.33	13.56
73	12.39	12.64	12.78	12.55	12.38	12.56	12.74	12.98
74	11.82	12.07	12.21	12.00	11.81	11.99	12.17	12.41
75	11.27	11.52	11.66	11.46	11.25	11.44	11.62	11.86
76	10.73	10.97	11.12	10.95	10.71	10.90	11.08	11.33
77	10.21	10.44	10.60	10.45	10.19	10.38	10.56	10.81
78	9.70	9.92	10.09	9.97	9.69	9.88	10.06	10.31
79	9.21	9.41	9.60	9.51	9.20	9.40	9.57	9.84
80	8.73	8.92	9.12	9.07	8.73	8.94	9.11	9.38
81	8.26	8.43	8.66	8.65	8.28	8.50	8.67	8.95
82	7.80	7.95	8.21	8.25	7.85	8.09	8.24	8.54
83	7.36	7.48	7.77	7.88	7.44	7.69	7.84	8.16
84	6.92	7.02	7.35	7.53	7.04	7.32	7.46	7.80
85+	6.50	6.57	6.94	7.20	6.66	6.97	7.11	7.47

資料來源：內政部

附註：1. 因簡易生命表係依據各年度年齡別死亡率編算，而臺灣省各縣市年度間年齡別死亡率常變動頗大，致造成年度間平均餘命異常波動情形，故縣市別生命表係利用各縣市三年合併人口資料編算。

2. 97-99年及98-100年平均餘命以改制合併後臺中市、臺中縣資料編算，其餘則為原臺中市資料編算。

表3-5 臺中市歷年居民平均餘命(續3)
(一)男性

單位：歲

民國96-98年 2007-2009	民國97-99年 2008-2010	民國98-100年 2009-2011	民國99-101年 2010-2012	民國100-102年 2011-2013	民國101-103年 2012-2014	民國102-104年 2013-2015	民國103-105年 2014-2016
36.12	35.28	35.28	35.40	35.64	35.91	36.03	35.99
35.23	34.40	34.39	34.52	34.75	35.02	35.14	35.10
34.34	33.52	33.52	33.64	33.87	34.14	34.25	34.22
33.45	32.66	32.65	32.77	32.99	33.26	33.38	33.35
32.56	31.80	31.78	31.91	32.12	32.40	32.51	32.49
31.68	30.95	30.93	31.05	31.26	31.54	31.66	31.64
30.81	30.10	30.07	30.20	30.40	30.68	30.80	30.80
29.94	29.26	29.23	29.35	29.55	29.83	29.95	29.95
29.08	28.43	28.39	28.50	28.70	28.98	29.11	29.11
28.24	27.60	27.56	27.66	27.85	28.14	28.27	28.27
27.40	26.78	26.73	26.83	27.01	27.30	27.43	27.44
26.58	25.96	25.91	26.00	26.18	26.47	26.61	26.61
25.76	25.15	25.10	25.18	25.36	25.65	25.79	25.79
24.96	24.35	24.29	24.36	24.54	24.83	24.98	24.98
24.16	23.55	23.49	23.56	23.73	24.03	24.18	24.17
23.37	22.76	22.70	22.76	22.93	23.23	23.38	23.37
22.59	21.98	21.92	21.98	22.14	22.43	22.59	22.58
21.82	21.21	21.15	21.20	21.37	21.65	21.81	21.79
21.06	20.46	20.40	20.44	20.59	20.87	21.03	21.02
20.31	19.71	19.65	19.69	19.83	20.10	20.25	20.25
19.57	18.98	18.91	18.94	19.08	19.34	19.49	19.49
18.84	18.25	18.18	18.21	18.34	18.58	18.73	18.73
18.12	17.53	17.46	17.48	17.61	17.84	17.98	17.98
17.41	16.82	16.75	16.77	16.89	17.11	17.25	17.25
16.71	16.13	16.05	16.07	16.18	16.40	16.53	16.52
16.03	15.44	15.37	15.38	15.49	15.69	15.82	15.81
15.37	14.78	14.69	14.71	14.81	15.01	15.13	15.12
14.73	14.13	14.04	14.05	14.14	14.33	14.46	14.44
14.11	13.50	13.40	13.41	13.50	13.68	13.80	13.78
13.50	12.88	12.79	12.79	12.88	13.04	13.16	13.14
12.92	12.29	12.19	12.18	12.27	12.43	12.54	12.52
12.34	11.71	11.61	11.60	11.68	11.83	11.93	11.91
11.78	11.14	11.05	11.04	11.12	11.25	11.34	11.32
11.24	10.59	10.50	10.50	10.58	10.69	10.77	10.75
10.72	10.06	9.98	9.98	10.06	10.15	10.22	10.19
10.21	9.55	9.48	9.48	9.56	9.62	9.69	9.65
9.72	9.05	8.99	9.00	9.08	9.12	9.18	9.13
9.25	8.57	8.53	8.54	8.62	8.64	8.68	8.63
8.80	8.10	8.08	8.10	8.19	8.18	8.20	8.15
8.37	7.66	7.66	7.68	7.78	7.73	7.75	7.68
7.97	7.23	7.25	7.29	7.40	7.31	7.31	7.23
7.58	6.81	6.87	6.93	7.05	6.92	6.89	6.80
7.21	6.41	6.51	6.59	6.73	6.54	6.49	6.39

表3-5 臺中市歷年居民平均餘命(續4)
(一)女性

單位：歲

年齡別	民國88-90	民國89-91	民國90-92	民國91-93年	民國92-94年	民國93-95年	民國94-96年	民國95-97年
	1999-2001	2000-2002	2001-2003	2002-2004	2003-2005	2004-2006	2005-2007	2006-2008
0	80.36	80.69	80.87	81.35	80.99	81.49	81.77	82.03
1	79.89	80.18	80.26	80.76	80.44	80.93	81.12	81.37
2	78.94	79.23	79.31	79.81	79.48	79.96	80.14	80.39
3	77.97	78.25	78.34	78.84	78.51	78.98	79.15	79.41
4	77.00	77.27	77.36	77.86	77.52	77.99	78.17	78.42
5	76.01	76.28	76.37	76.87	76.53	77.01	77.18	77.44
6	75.03	75.30	75.38	75.88	75.54	76.02	76.19	76.45
7	74.04	74.31	74.40	74.90	74.55	75.03	75.20	75.47
8	73.05	73.32	73.41	73.91	73.56	74.04	74.21	74.48
9	72.05	72.33	72.43	72.92	72.57	73.04	73.22	73.49
10	71.06	71.34	71.44	71.93	71.58	72.05	72.23	72.50
11	70.07	70.35	70.45	70.94	70.58	71.05	71.23	71.50
12	69.08	69.36	69.46	69.95	69.59	70.06	70.23	70.50
13	68.09	68.37	68.46	68.96	68.60	69.06	69.24	69.50
14	67.10	67.37	67.47	67.97	67.61	68.07	68.24	68.51
15	66.12	66.39	66.48	66.98	66.62	67.09	67.25	67.52
16	65.14	65.40	65.50	66.00	65.63	66.10	66.27	66.53
17	64.16	64.42	64.51	65.02	64.65	65.12	65.29	65.55
18	63.19	63.44	63.53	64.04	63.67	64.14	64.31	64.58
19	62.22	62.47	62.55	63.06	62.69	63.17	63.33	63.60
20	61.25	61.49	61.58	62.08	61.71	62.19	62.35	62.62
21	60.28	60.51	60.60	61.11	60.73	61.21	61.38	61.65
22	59.30	59.54	59.62	60.13	59.75	60.23	60.40	60.67
23	58.33	58.56	58.64	59.15	58.77	59.25	59.42	59.69
24	57.36	57.58	57.67	58.18	57.80	58.28	58.44	58.71
25	56.38	56.61	56.69	57.20	56.82	57.30	57.46	57.73
26	55.40	55.63	55.72	56.23	55.84	56.32	56.48	56.76
27	54.43	54.66	54.74	55.25	54.86	55.35	55.50	55.78
28	53.45	53.69	53.77	54.28	53.88	54.37	54.53	54.80
29	52.47	52.72	52.79	53.31	52.90	53.40	53.55	53.83
30	51.50	51.74	51.82	52.33	51.93	52.42	52.57	52.85
31	50.52	50.77	50.84	51.36	50.96	51.45	51.60	51.87
32	49.54	49.79	49.86	50.39	49.99	50.48	50.62	50.89
33	48.57	48.81	48.89	49.42	49.03	49.51	49.65	49.92
34	47.60	47.84	47.91	48.45	48.06	48.54	48.68	48.94
35	46.63	46.86	46.94	47.48	47.09	47.57	47.70	47.97
36	45.66	45.89	45.97	46.51	46.13	46.59	46.73	47.00
37	44.70	44.92	45.00	45.55	45.16	45.62	45.76	46.03
38	43.73	43.95	44.03	44.59	44.19	44.65	44.80	45.06
39	42.77	42.98	43.07	43.63	43.22	43.69	43.83	44.09
40	41.80	42.01	42.10	42.67	42.26	42.72	42.87	43.13
41	40.84	41.05	41.14	41.72	41.30	41.76	41.90	42.16
42	39.88	40.08	40.18	40.76	40.34	40.81	40.95	41.20

資料來源：內政部

附註：1. 因簡易生命表係依據各年度年齡別死亡率編算，而臺灣省各縣市年度間年齡別死亡率常變動頗大，致造成年度間平均餘命異常波動情形，故縣市別生命表係利用各縣市三年合併人口資料編算。
2. 97-99年及98-100年平均餘命以改制合併後臺中市、臺中縣資料編算，其餘則為原臺中市資料編算。

表3-5 臺中市歷年居民平均餘命(續4)
(一)女性

單位：歲

民國96-98年 2007-2009	民國97-99年 2008-2010	民國98-100年 2009-2011	民國99-101年 2010-2012	民國100-102年 2011-2013	民國101-103年 2012-2014	民國102-104年 2013-2015	民國103-105年 2014-2016
82.07	81.85	82.02	82.15	82.40	82.67	83.06	83.12
81.41	81.20	81.42	81.52	81.77	81.96	82.33	82.38
80.42	80.23	80.44	80.54	80.78	80.98	81.35	81.42
79.44	79.26	79.46	79.56	79.80	79.99	80.37	80.44
78.46	78.28	78.48	78.58	78.81	79.01	79.38	79.45
77.47	77.29	77.50	77.60	77.83	78.02	78.38	78.45
76.49	76.31	76.51	76.62	76.84	77.03	77.39	77.45
75.50	75.32	75.52	75.63	75.85	76.04	76.39	76.46
74.51	74.32	74.53	74.64	74.86	75.04	75.40	75.46
73.51	73.33	73.53	73.65	73.87	74.05	74.41	74.47
72.52	72.34	72.54	72.65	72.87	73.06	73.41	73.48
71.52	71.35	71.55	71.66	71.88	72.06	72.42	72.49
70.53	70.35	70.55	70.67	70.88	71.07	71.43	71.49
69.53	69.36	69.56	69.68	69.89	70.07	70.43	70.50
68.54	68.37	68.57	68.69	68.90	69.08	69.44	69.50
67.55	67.38	67.59	67.70	67.91	68.08	68.45	68.51
66.57	66.40	66.60	66.71	66.92	67.09	67.46	67.51
65.58	65.41	65.62	65.73	65.94	66.10	66.46	66.52
64.60	64.43	64.64	64.75	64.95	65.12	65.48	65.53
63.62	63.45	63.66	63.76	63.97	64.13	64.49	64.54
62.64	62.47	62.68	62.78	62.98	63.14	63.50	63.56
61.66	61.49	61.69	61.80	62.00	62.16	62.51	62.57
60.68	60.51	60.71	60.82	61.01	61.18	61.53	61.59
59.69	59.53	59.73	59.83	60.03	60.20	60.54	60.60
58.72	58.55	58.75	58.85	59.05	59.21	59.56	59.62
57.74	57.57	57.76	57.87	58.07	58.23	58.58	58.64
56.76	56.59	56.79	56.89	57.08	57.25	57.60	57.66
55.79	55.62	55.81	55.91	56.10	56.27	56.62	56.67
54.81	54.64	54.83	54.93	55.12	55.29	55.64	55.69
53.84	53.67	53.86	53.95	54.14	54.31	54.66	54.71
52.87	52.69	52.88	52.97	53.16	53.34	53.68	53.74
51.89	51.72	51.91	52.00	52.19	52.36	52.70	52.76
50.92	50.75	50.94	51.03	51.21	51.38	51.73	51.79
49.94	49.78	49.97	50.06	50.24	50.41	50.75	50.82
48.97	48.81	49.00	49.09	49.27	49.43	49.78	49.85
48.00	47.84	48.03	48.13	48.30	48.46	48.81	48.88
47.03	46.87	47.07	47.16	47.34	47.50	47.84	47.91
46.07	45.91	46.10	46.19	46.38	46.53	46.87	46.93
45.10	44.94	45.13	45.22	45.42	45.57	45.91	45.96
44.14	43.97	44.16	44.26	44.46	44.60	44.94	45.00
43.18	43.01	43.20	43.29	43.50	43.64	43.98	44.03
42.21	42.05	42.24	42.33	42.54	42.68	43.02	43.07
41.25	41.09	41.28	41.37	41.58	41.72	42.06	42.11

表3-5 臺中市歷年居民平均餘命(續完)
(一)女性

單位：歲

年齡別	民國88-90 1999-2001	民國89-91 2000-2002	民國90-92 2001-2003	民國91-93年 2002-2004	民國92-94年 2003-2005	民國93-95年 2004-2006	民國94-96年 2005-2007	民國95-97年 2006-2008
43	38.92	39.12	39.22	39.81	39.39	39.86	39.99	40.24
44	37.97	38.16	38.26	38.86	38.44	38.91	39.04	39.28
45	37.02	37.21	37.31	37.92	37.50	37.96	38.09	38.33
46	36.08	36.26	36.37	36.98	36.56	37.02	37.14	37.38
47	35.14	35.32	35.43	36.04	35.62	36.08	36.20	36.44
48	34.21	34.38	34.49	35.10	34.68	35.14	35.26	35.50
49	33.28	33.45	33.56	34.17	33.75	34.21	34.33	34.56
50	32.36	32.52	32.63	33.25	32.82	33.28	33.40	33.63
51	31.44	31.60	31.71	32.32	31.89	32.35	32.47	32.70
52	30.52	30.68	30.80	31.41	30.97	31.42	31.54	31.77
53	29.61	29.77	29.89	30.50	30.06	30.50	30.62	30.85
54	28.71	28.87	28.98	29.59	29.15	29.59	29.71	29.93
55	27.82	27.98	28.09	28.68	28.25	28.68	28.81	29.02
56	26.94	27.10	27.21	27.78	27.37	27.79	27.92	28.11
57	26.08	26.24	26.34	26.89	26.49	26.91	27.03	27.21
58	25.22	25.38	25.47	26.00	25.62	26.03	26.15	26.32
59	24.37	24.53	24.61	25.12	24.75	25.16	25.28	25.44
60	23.52	23.68	23.76	24.25	23.89	24.29	24.41	24.57
61	22.68	22.84	22.90	23.39	23.02	23.43	23.54	23.70
62	21.84	22.00	22.05	22.54	22.17	22.57	22.68	22.85
63	21.02	21.17	21.21	21.70	21.31	21.71	21.83	22.00
64	20.20	20.35	20.38	20.87	20.47	20.87	20.99	21.17
65	19.39	19.55	19.57	20.06	19.64	20.04	20.17	20.35
66	18.60	18.75	18.76	19.26	18.82	19.22	19.36	19.54
67	17.82	17.97	17.97	18.47	18.02	18.42	18.56	18.75
68	17.06	17.20	17.19	17.69	17.24	17.64	17.78	17.97
69	16.31	16.44	16.44	16.93	16.47	16.87	17.01	17.20
70	15.58	15.71	15.70	16.19	15.72	16.11	16.26	16.45
71	14.87	14.99	14.98	15.47	14.99	15.38	15.52	15.71
72	14.18	14.28	14.27	14.76	14.28	14.66	14.79	14.99
73	13.50	13.60	13.59	14.06	13.59	13.96	14.08	14.29
74	12.84	12.93	12.93	13.39	12.91	13.28	13.39	13.60
75	12.20	12.29	12.29	12.73	12.25	12.61	12.72	12.93
76	11.57	11.66	11.67	12.10	11.61	11.97	12.06	12.27
77	10.96	11.06	11.08	11.48	10.99	11.34	11.43	11.63
78	10.36	10.48	10.51	10.88	10.39	10.74	10.81	11.01
79	9.79	9.91	9.97	10.31	9.81	10.16	10.21	10.41
80	9.24	9.38	9.46	9.76	9.26	9.60	9.64	9.82
81	8.71	8.86	8.97	9.23	8.73	9.07	9.08	9.26
82	8.19	8.37	8.52	8.72	8.23	8.56	8.55	8.71
83	7.70	7.91	8.11	8.25	7.75	8.08	8.04	8.19
84	7.23	7.47	7.73	7.79	7.30	7.62	7.55	7.69
85+	6.78	7.06	7.39	7.37	6.88	7.20	7.09	7.20

資料來源：內政部

附註：1. 因簡易生命表係依據各年度年齡別死亡率編算，而臺灣省各縣市年度間年齡別死亡率常變動頗大，致造成年度間平均餘命異常波動情形，故縣市別生命表係利用各縣市三年合併人口資料編算。

2. 97-99年及98-100年平均餘命以改制合併後臺中市、臺中縣資料編算，其餘則為原臺中市資料編算。

表3-5 臺中市歷年居民平均餘命(續完)
(一)女性

單位：歲

民國96-98年 2007-2009	民國97-99年 2008-2010	民國98-100年 2009-2011	民國99-101年 2010-2012	民國100-102年 2011-2013	民國101-103年 2012-2014	民國102-104年 2013-2015	民國103-105年 2014-2016
40.29	40.13	40.33	40.41	40.62	40.77	41.10	41.15
39.33	39.18	39.38	39.46	39.66	39.81	40.15	40.20
38.37	38.22	38.42	38.51	38.71	38.86	39.20	39.25
37.43	37.28	37.48	37.56	37.76	37.92	38.25	38.30
36.48	36.33	36.53	36.61	36.82	36.97	37.30	37.36
35.55	35.39	35.59	35.68	35.88	36.04	36.36	36.42
34.61	34.45	34.65	34.74	34.95	35.10	35.43	35.49
33.68	33.52	33.72	33.81	34.02	34.17	34.50	34.56
32.76	32.59	32.80	32.89	33.09	33.24	33.57	33.63
31.84	31.67	31.88	31.97	32.17	32.32	32.65	32.70
30.92	30.75	30.97	31.05	31.25	31.40	31.73	31.78
30.01	29.84	30.06	30.14	30.33	30.48	30.82	30.87
29.10	28.94	29.15	29.23	29.42	29.57	29.90	29.95
28.19	28.03	28.25	28.33	28.51	28.66	28.99	29.04
27.29	27.14	27.35	27.43	27.60	27.76	28.08	28.12
26.39	26.25	26.45	26.53	26.70	26.86	27.17	27.22
25.50	25.36	25.56	25.64	25.81	25.96	26.27	26.32
24.62	24.49	24.68	24.76	24.92	25.07	25.38	25.42
23.74	23.63	23.81	23.89	24.05	24.19	24.49	24.53
22.88	22.78	22.95	23.02	23.18	23.32	23.62	23.65
22.03	21.93	22.10	22.16	22.32	22.45	22.75	22.78
21.20	21.10	21.26	21.32	21.47	21.60	21.89	21.92
20.37	20.28	20.43	20.48	20.63	20.75	21.04	21.07
19.56	19.46	19.61	19.65	19.80	19.92	20.20	20.23
18.76	18.66	18.80	18.83	18.98	19.10	19.38	19.40
17.98	17.87	18.01	18.03	18.18	18.29	18.56	18.58
17.20	17.09	17.22	17.24	17.39	17.49	17.76	17.77
16.44	16.32	16.45	16.46	16.61	16.71	16.97	16.98
15.70	15.57	15.70	15.70	15.85	15.94	16.19	16.20
14.97	14.84	14.95	14.96	15.10	15.18	15.43	15.43
14.25	14.13	14.23	14.23	14.37	14.44	14.69	14.68
13.55	13.43	13.52	13.52	13.65	13.73	13.96	13.95
12.86	12.75	12.83	12.82	12.96	13.03	13.25	13.23
12.20	12.08	12.16	12.15	12.28	12.34	12.56	12.54
11.55	11.44	11.51	11.49	11.62	11.68	11.89	11.86
10.91	10.81	10.87	10.85	10.99	11.04	11.24	11.20
10.30	10.21	10.26	10.23	10.37	10.42	10.61	10.56
9.71	9.62	9.66	9.63	9.77	9.82	10.00	9.94
9.13	9.05	9.08	9.05	9.19	9.24	9.40	9.33
8.57	8.50	8.53	8.49	8.64	8.69	8.84	8.75
8.03	7.97	7.99	7.95	8.11	8.15	8.29	8.19
7.51	7.46	7.47	7.43	7.59	7.65	7.76	7.64
7.00	6.97	6.97	6.92	7.10	7.16	7.26	7.12

表3-6 臺中市簡易生命表
民國103-105年

兩性平均

年齡 X	死亡機率 q_x	生存數 l_x	死亡數 d_x	定 常 人 口		平均餘命 e_x^o
				L_x	T_x	
0M	0.00212	100000	212	8325	8010980	80.11
1M	0.00032	99788	32	8314	8002656	80.20
2M	0.00023	99756	22	8312	7994341	80.14
3M	0.00043	99734	43	24928	7986029	80.07
6M	0.00035	99691	35	49837	7961101	79.86
0	0.00343	100000	343	99716	8010980	80.11
1	0.00041	99657	41	99636	7911264	79.39
2	0.00022	99616	22	99605	7811628	78.42
3	0.00012	99594	12	99588	7712023	77.43
4	0.00008	99582	8	99578	7612436	76.44
5	0.00008	99574	8	99570	7512858	75.45
6	0.00009	99566	9	99561	7413288	74.46
7	0.00011	99557	11	99551	7313726	73.46
8	0.00012	99546	11	99540	7214175	72.47
9	0.00011	99534	11	99529	7114635	71.48
10	0.00010	99524	10	99519	7015107	70.49
11	0.00010	99514	9	99509	6915588	69.49
12	0.00010	99504	10	99499	6816079	68.50
13	0.00012	99494	12	99488	6716580	67.51
14	0.00016	99482	16	99474	6617092	66.52
15	0.00020	99466	20	99456	6517618	65.53
16	0.00025	99446	25	99434	6418161	64.54
17	0.00029	99421	29	99407	6318728	63.56
18	0.00033	99392	32	99376	6219321	62.57
19	0.00036	99360	36	99342	6119945	61.59
20	0.00039	99324	38	99305	6020603	60.62
21	0.00041	99286	41	99265	5921298	59.64
22	0.00043	99245	42	99224	5822033	58.66
23	0.00044	99203	43	99181	5722809	57.69
24	0.00044	99159	43	99138	5623628	56.71
25	0.00044	99116	43	99095	5524490	55.74
26	0.00045	99073	44	99051	5425395	54.76
27	0.00047	99029	47	99005	5326344	53.79
28	0.00052	98982	51	98956	5227339	52.81
29	0.00058	98931	58	98902	5128383	51.84
30	0.00066	98873	65	98841	5029481	50.87
31	0.00074	98808	73	98772	4930640	49.90
32	0.00082	98735	81	98695	4831869	48.94
33	0.00090	98655	89	98610	4733174	47.98
34	0.00098	98566	97	98518	4634564	47.02
35	0.00107	98469	105	98417	4536046	46.07
36	0.00116	98365	114	98308	4437629	45.11
37	0.00125	98251	123	98189	4339321	44.17
38	0.00135	98128	133	98061	4241132	43.22
39	0.00146	97995	143	97923	4143071	42.28

資料來源：內政部

表3-6 臺中市簡易生命表(續1)
民國103-105年

兩性平均

年齡 X	死亡機率 q_x	生存數 l_x	死亡數 d_x	定 常 人 口		平均餘命 e_x^o
				L_x	T_x	
40	0.00158	97852	154	97775	4045148	41.34
41	0.00171	97698	167	97614	3947373	40.40
42	0.00188	97530	184	97439	3849759	39.47
43	0.00209	97347	204	97245	3752320	38.55
44	0.00233	97143	227	97030	3655075	37.63
45	0.00259	96917	251	96791	3558045	36.71
46	0.00284	96666	275	96528	3461254	35.81
47	0.00308	96391	297	96243	3364725	34.91
48	0.00329	96094	317	95936	3268483	34.01
49	0.00349	95777	334	95610	3172547	33.12
50	0.00369	95443	352	95267	3076937	32.24
51	0.00390	95091	371	94905	2981670	31.36
52	0.00414	94720	392	94524	2886765	30.48
53	0.00440	94328	415	94120	2792241	29.60
54	0.00470	93913	442	93692	2698120	28.73
55	0.00503	93471	470	93236	2604428	27.86
56	0.00540	93001	502	92750	2511192	27.00
57	0.00580	92499	537	92230	2418443	26.15
58	0.00626	91962	576	91674	2326212	25.30
59	0.00678	91386	620	91076	2234538	24.45
60	0.00732	90766	665	90434	2143462	23.62
61	0.00793	90102	714	89744	2053028	22.79
62	0.00859	89387	768	89003	1963283	21.96
63	0.00933	88619	826	88206	1874280	21.15
64	0.01015	87793	891	87347	1786075	20.34
65	0.01109	86901	964	86419	1698728	19.55
66	0.01218	85937	1047	85414	1612308	18.76
67	0.01342	84891	1139	84321	1526894	17.99
68	0.01483	83751	1242	83130	1442573	17.22
69	0.01642	82509	1355	81832	1359443	16.48
70	0.01818	81154	1475	80417	1277611	15.74
71	0.02012	79679	1604	78877	1197195	15.03
72	0.02226	78075	1738	77206	1118317	14.32
73	0.02460	76337	1878	75398	1041111	13.64
74	0.02717	74459	2023	73448	965713	12.97
75	0.02997	72436	2171	71351	892265	12.32
76	0.03303	70265	2321	69105	820914	11.68
77	0.03638	67944	2472	66709	751809	11.07
78	0.04006	65473	2623	64161	685101	10.46
79	0.04411	62850	2772	61464	620939	9.88
80	0.04855	60078	2917	58619	559475	9.31
81	0.05343	57161	3054	55634	500856	8.76
82	0.05878	54107	3181	52517	445222	8.23
83	0.06466	50926	3293	49280	392705	7.71
84	0.07109	47634	3386	45940	343426	7.21
85+	1.00000	44247	44247	297485	297485	6.72

資料來源：內政部

表3-6 臺中市簡易生命表(續2)

民國103-105年

男性

年齡 X	死亡機率 q_x	生存數 l_x	死亡數 d_x	定 常 人 口		平均餘命 e_x^o
				L_x	T_x	
0M	0.00227	100000	227	8324	7719407	77.19
1M	0.00030	99773	30	8313	7711083	77.29
2M	0.00027	99743	27	8311	7702770	77.23
3M	0.00046	99717	46	24923	7694459	77.16
6M	0.00041	99671	40	49825	7669536	76.95
0	0.00370	100000	370	99697	7719407	77.19
1	0.00038	99630	38	99612	7619710	76.48
2	0.00022	99593	22	99582	7520099	75.51
3	0.00013	99571	13	99564	7420517	74.53
4	0.00010	99557	10	99552	7320953	73.54
5	0.00011	99547	11	99542	7221401	72.54
6	0.00012	99536	12	99530	7121859	71.55
7	0.00013	99524	13	99517	7022329	70.56
8	0.00013	99511	13	99504	6922812	69.57
9	0.00012	99498	12	99492	6823308	68.58
10	0.00011	99486	11	99480	6723816	67.59
11	0.00011	99475	11	99469	6624336	66.59
12	0.00013	99463	13	99457	6524867	65.60
13	0.00017	99450	17	99442	6425410	64.61
14	0.00022	99434	22	99423	6325968	63.62
15	0.00029	99412	29	99397	6226545	62.63
16	0.00036	99383	36	99365	6127148	61.65
17	0.00042	99347	41	99326	6027783	60.67
18	0.00046	99306	46	99282	5928457	59.70
19	0.00050	99259	50	99235	5829175	58.73
20	0.00053	99210	53	99183	5729940	57.76
21	0.00056	99157	55	99129	5630757	56.79
22	0.00057	99101	57	99073	5531628	55.82
23	0.00058	99044	57	99016	5432555	54.85
24	0.00057	98987	57	98959	5333539	53.88
25	0.00057	98931	56	98903	5234580	52.91
26	0.00057	98875	57	98846	5135677	51.94
27	0.00060	98818	60	98788	5036831	50.97
28	0.00066	98758	65	98726	4938043	50.00
29	0.00074	98693	73	98657	4839317	49.03
30	0.00083	98620	82	98579	4740661	48.07
31	0.00095	98538	93	98492	4642081	47.11
32	0.00107	98445	106	98392	4543590	46.15
33	0.00122	98339	120	98280	4445197	45.20
34	0.00138	98220	135	98152	4346918	44.26
35	0.00155	98084	152	98009	4248766	43.32
36	0.00172	97933	169	97848	4150757	42.38
37	0.00189	97764	185	97672	4052909	41.46
38	0.00204	97579	200	97479	3955237	40.53
39	0.00219	97380	213	97273	3857758	39.62

資料來源：內政部

表3-6 臺中市簡易生命表(續3)
民國103-105年

男性

年齡 X	死亡機率 q_x	生存數 l_x	死亡數 d_x	定 常 人 口		平均餘命 e_x^o
				L_x	T_x	
40	0.00235	97166	228	97052	3760485	38.70
41	0.00254	96938	246	96815	3663433	37.79
42	0.00279	96692	269	96557	3566618	36.89
43	0.00311	96423	300	96273	3470060	35.99
44	0.00349	96123	335	95956	3373787	35.10
45	0.00389	95788	373	95602	3277832	34.22
46	0.00428	95415	409	95211	3182230	33.35
47	0.00463	95007	440	94787	3087019	32.49
48	0.00491	94567	464	94335	2992232	31.64
49	0.00515	94103	484	93860	2897897	30.80
50	0.00538	93618	504	93366	2804037	29.95
51	0.00564	93115	525	92852	2710670	29.11
52	0.00595	92590	551	92314	2617818	28.27
53	0.00634	92039	584	91747	2525504	27.44
54	0.00680	91455	621	91145	2433756	26.61
55	0.00730	90834	663	90502	2342612	25.79
56	0.00784	90171	707	89818	2252109	24.98
57	0.00841	89464	752	89088	2162292	24.17
58	0.00903	88712	801	88311	2073204	23.37
59	0.00970	87911	853	87485	1984892	22.58
60	0.01037	87058	903	86607	1897408	21.79
61	0.01111	86155	957	85677	1810801	21.02
62	0.01190	85198	1014	84691	1725124	20.25
63	0.01275	84184	1074	83647	1640433	19.49
64	0.01371	83110	1139	82541	1556786	18.73
65	0.01483	81971	1216	81363	1474245	17.98
66	0.01616	80755	1305	80103	1392882	17.25
67	0.01773	79451	1408	78747	1312779	16.52
68	0.01955	78042	1526	77279	1234032	15.81
69	0.02160	76516	1653	75690	1156753	15.12
70	0.02385	74864	1785	73971	1081063	14.44
71	0.02627	73078	1920	72118	1007092	13.78
72	0.02888	71159	2055	70131	934974	13.14
73	0.03169	69103	2190	68008	864843	12.52
74	0.03474	66913	2324	65751	796834	11.91
75	0.03804	64589	2457	63360	731083	11.32
76	0.04163	62132	2586	60839	667723	10.75
77	0.04555	59546	2712	58189	606884	10.19
78	0.04984	56833	2832	55417	548694	9.65
79	0.05451	54001	2944	52529	493277	9.13
80	0.05961	51057	3044	49536	440748	8.63
81	0.06517	48014	3129	46449	391213	8.15
82	0.07123	44885	3197	43286	344764	7.68
83	0.07783	41688	3244	40065	301477	7.23
84	0.08501	38443	3268	36809	261412	6.80
85+	1.00000	35175	35175	224603	224603	6.39

資料來源：內政部

表3-6 臺中市簡易生命表(續4)

民國103-105年

女性

年齡 X	死亡機率 q_x	生存數 l_x	死亡數 d_x	定 常 人 口		平均餘命 e_x^o
				L_x	T_x	
0M	0.00196	100000	196	8325	8312053	83.12
1M	0.00033	99804	33	8316	8303728	83.20
2M	0.00018	99771	18	8313	8295412	83.14
3M	0.00039	99753	39	24933	8287099	83.08
6M	0.00029	99714	29	49850	8262165	82.86
0	0.00315	100000	315	99737	8312053	83.12
1	0.00044	99685	44	99663	8212316	82.38
2	0.00023	99641	23	99629	8112653	81.42
3	0.00010	99618	10	99613	8013023	80.44
4	0.00005	99608	5	99606	7913410	79.45
5	0.00004	99603	4	99601	7813805	78.45
6	0.00006	99599	6	99596	7714204	77.45
7	0.00009	99592	9	99588	7614608	76.46
8	0.00010	99583	10	99578	7515021	75.46
9	0.00009	99573	9	99569	7415442	74.47
10	0.00008	99564	8	99560	7315873	73.48
11	0.00007	99556	7	99552	7216313	72.49
12	0.00007	99549	7	99545	7116761	71.49
13	0.00007	99541	7	99538	7017216	70.50
14	0.00009	99534	9	99530	6917678	69.50
15	0.00011	99525	11	99520	6818149	68.51
16	0.00013	99515	13	99508	6718629	67.51
17	0.00015	99502	15	99494	6619121	66.52
18	0.00018	99486	18	99477	6519627	65.53
19	0.00020	99469	20	99458	6420149	64.54
20	0.00023	99448	23	99437	6320691	63.56
21	0.00025	99426	25	99413	6221254	62.57
22	0.00027	99401	27	99387	6121841	61.59
23	0.00028	99374	28	99360	6022453	60.60
24	0.00029	99346	29	99331	5923093	59.62
25	0.00030	99317	30	99302	5823762	58.64
26	0.00031	99287	31	99272	5724460	57.66
27	0.00033	99257	33	99240	5625188	56.67
28	0.00037	99224	37	99205	5525948	55.69
29	0.00042	99187	42	99166	5426743	54.71
30	0.00048	99145	47	99121	5327577	53.74
31	0.00053	99097	52	99071	5228456	52.76
32	0.00057	99045	56	99017	5129385	51.79
33	0.00059	98989	58	98960	5030369	50.82
34	0.00059	98931	59	98901	4931409	49.85
35	0.00060	98872	59	98843	4832508	48.88
36	0.00061	98813	60	98783	4733665	47.91
37	0.00064	98753	64	98721	4634882	46.93
38	0.00070	98689	69	98655	4536162	45.96
39	0.00077	98620	76	98582	4437507	45.00

資料來源：內政部

表3-6 臺中市簡易生命表(續完)

民國103-105年

女性

年齡 X	死亡機率 q_x	生存數 l_x	死亡數 d_x	定 常 人 口		平均餘命 e_x^o
				L_x	T_x	
40	0.00086	98544	85	98502	4338925	44.03
41	0.00095	98459	94	98412	4240423	43.07
42	0.00106	98365	104	98314	4142011	42.11
43	0.00116	98262	114	98204	4043697	41.15
44	0.00127	98147	125	98085	3945493	40.20
45	0.00139	98023	136	97954	3847408	39.25
46	0.00152	97886	148	97812	3749453	38.30
47	0.00165	97738	161	97657	3651641	37.36
48	0.00180	97576	176	97489	3553984	36.42
49	0.00196	97401	191	97305	3456496	35.49
50	0.00213	97210	207	97107	3359191	34.56
51	0.00229	97003	222	96892	3262084	33.63
52	0.00245	96781	237	96662	3165192	32.70
53	0.00260	96544	251	96418	3068530	31.78
54	0.00275	96292	265	96160	2972112	30.87
55	0.00292	96027	280	95887	2875952	29.95
56	0.00312	95747	299	95598	2780064	29.04
57	0.00337	95449	322	95288	2684467	28.12
58	0.00368	95127	350	94952	2589179	27.22
59	0.00406	94777	385	94584	2494227	26.32
60	0.00449	94392	424	94180	2399642	25.42
61	0.00497	93968	467	93734	2305462	24.53
62	0.00552	93501	516	93242	2211728	23.65
63	0.00614	92984	571	92699	2118486	22.78
64	0.00684	92413	633	92097	2025787	21.92
65	0.00763	91781	700	91431	1933690	21.07
66	0.00851	91080	775	90693	1842259	20.23
67	0.00948	90306	856	89878	1751566	19.40
68	0.01056	89450	944	88978	1661689	18.58
69	0.01178	88505	1043	87984	1572711	17.77
70	0.01317	87463	1152	86887	1484727	16.98
71	0.01474	86311	1272	85675	1397840	16.20
72	0.01652	85039	1405	84336	1312165	15.43
73	0.01853	83634	1550	82859	1227829	14.68
74	0.02077	82084	1705	81231	1144970	13.95
75	0.02326	80379	1870	79444	1063739	13.23
76	0.02601	78509	2042	77488	984294	12.54
77	0.02905	76467	2221	75357	906806	11.86
78	0.03244	74246	2409	73042	831449	11.20
79	0.03622	71837	2602	70537	758407	10.56
80	0.04043	69236	2799	67836	687871	9.94
81	0.04512	66436	2997	64938	620035	9.33
82	0.05034	63439	3193	61842	555097	8.75
83	0.05614	60246	3382	58555	493255	8.19
84	0.06259	56864	3559	55084	434700	7.64
85+	1.00000	53305	53305	379616	379616	7.12

資料來源：內政部

表3-7 臺中市主要死亡原因
中華民國96年

單位：人、每十萬人口

順位	ICD-9 國際死因 分類號碼	死亡原因	死亡人數			每十萬人 口死亡率	百分率 (%)
			合計	男	女		
總計	01 - 56	所有死亡原因	4,917	2,950	1,967	468.22	100.00
1	08-14	惡性腫瘤	1,498	907	591	142.65	30.47
2	250,251,27,28*	心臟性疾病	447	241	206	42.57	9.09
3	29	腦血管疾病	403	236	167	38.38	8.20
4	181	糖尿病	321	152	169	30.57	6.53
5	E47-E53	事故傷害	222	163	59	21.14	4.51
6	350	腎炎腎徵候群及腎性病變	209	109	100	19.90	4.25
7	321	肺炎	175	123	52	16.66	3.56
8	347	慢性肝病及肝硬化	161	107	54	15.33	3.27
9	E54	自殺	130	98	32	12.38	2.64
10	26	高血壓性疾病	96	43	53	9.14	1.95
		其他	1,255	771	484	119.51	25.52

資料來源：行政院衛生福利部

附註：本表僅包含未合併前原臺中市死因資料。

表3-7 臺中市主要死亡原因(續1)

中華民國97年

單位：人、每十萬人口

順位	ICD-10 國際死因 分類號碼	死亡原因	死亡人數			每十萬人 口死亡率	百分率 (%)
			合計	男	女		
總計	A00-Y98	所有死亡原因	4,993	2,987	2,006	470.59	100.00
1	C00-C97	惡性腫瘤	1,544	940	604	145.52	30.92
2	I01-I02.0, I05-I09, I20- I25, I27, I30- I52	心臟疾病(高血壓性 疾病除外)	507	305	202	47.78	10.15
3	I60-I69	腦血管疾病	331	197	134	31.20	6.63
4	J12-J18	肺炎	253	164	89	23.85	5.07
5	E10-E14	糖尿病	249	119	130	23.47	4.99
6	V01-X59, Y85-Y86	意外事故	216	147	69	20.36	4.33
7	X60-X84, Y87.0	蓄意自我傷害(自殺)	180	116	64	16.96	3.61
8	A40-A41	敗血症	179	98	81	16.87	3.59
9	N00-N07, N17-N19, N25-N27	腎炎、腎病症候群及 腎病變	172	87	85	16.21	3.44
10	K70, K73- K74	慢性肝病及肝硬化	159	110	49	14.99	3.18
		其他	1,203	704	499	113.38	24.09

資料來源：行政院衛生福利部

附註：本表僅包含未合併前原臺中市死因資料。

表3-7 臺中市主要死亡原因(續2)

中華民國98年

單位：人、每十萬人口

順位	ICD-10 國際死因 分類號碼	死亡原因	死亡人數			每十萬人 口死亡率	百分率 (%)
			合計	男	女		
總計	A00-Y98	所有死亡原因	5,145	3,114	2,031	480.89	100.00
1	C00-C97	惡性腫瘤	1,613	986	627	150.76	31.35
2	I01-I02.0, I05-I09, I20- I25, I27, I30- I52	心臟疾病(高血壓性 疾病除外)	468	276	192	43.74	9.10
3	I60-I69	腦血管疾病	311	187	124	29.07	6.04
4	E10-E14	糖尿病	304	156	148	28.41	5.91
5	V01-X59, Y85-Y86	事故傷害	248	182	66	23.18	4.82
6	J12-J18	肺炎	237	154	83	22.15	4.61
7	N00-N07, N17-N19, N25-N27	腎炎、腎病症候群及 腎病變	179	80	99	16.73	3.48
8	X60-X84, Y87.0	蓄意自我傷害(自殺)	169	102	67	15.80	3.28
9	K70, K73- K74	慢性肝病及肝硬化	167	115	52	15.61	3.25
10	I10-I15	高血壓性疾病	167	99	68	15.61	3.25
		其他	1,282	777	505	119.83	24.92

資料來源：行政院衛生福利部

附註：本表僅包含未合併前原臺中市死因資料。

表3-7 臺中市主要死亡原因(續3)

中華民國99年

單位：人、每十萬人口

順位	ICD-10 國際死因 分類號碼	死亡原因	死亡人數			每十萬人 口死亡率	百分率 (%)
			合計	男	女		
總計	A00-Y98	所有死亡原因	14,220	8,703	5,517	538.21	100.00
1	C00-C97	惡性腫瘤	4,089	2,574	1,515	154.76	28.76
2	I01-I02.0, I05-I09, I20- I25, I27, I30- I52	心臟疾病(高血壓性 疾病除外)	1,387	789	598	52.50	9.75
3	I60-I69	腦血管疾病	983	597	386	37.21	6.91
4	E10-E14	糖尿病	863	397	466	32.66	6.07
5	V01-X59, Y85-Y86	事故傷害	727	520	207	27.52	5.11
6	J12-J18	肺炎	688	459	229	26.04	4.84
7	J40-J47	慢性下呼吸道疾病	557	439	118	21.08	3.92
8	K70, K73- K74	慢性肝病及肝硬化	510	363	147	19.30	3.59
9	N00-N07, N17-N19, N25-N27	腎炎、腎病症候群及 腎病變	462	232	230	17.49	3.25
10	I10-I15	高血壓性疾病	395	207	188	14.95	2.78
		其他	3,559	2,126	1,433	134.70	25.03

資料來源：行政院衛生福利部

附註：本表為合併後臺中市死因資料。

表3-7 臺中市主要死亡原因(續4)

中華民國100年

單位：人、每十萬人口

順位	ICD-10 國際死因 分類號碼	死亡原因	死亡人數			每十萬人 口死亡率	百分率 (%)
			合計	男	女		
總計	A00-Y98	所有死亡原因	14,893	9,052	5,841	560.64	100.00
1	C00-C97	惡性腫瘤	4,293	2,609	1,684	161.61	28.83
2	I01-I02.0, I05-I09, I20- I25, I27, I30- I52	心臟疾病(高血壓性疾病除外)	1,494	876	618	56.24	10.03
3	I60-I69	腦血管疾病	994	586	408	37.42	6.67
4	E10-E14	糖尿病	956	458	498	35.99	6.42
5	V01-X59, Y85-Y86	事故傷害	726	517	209	27.33	4.87
6	J12-J18	肺炎	685	459	226	25.79	4.60
7	J40-J47	慢性下呼吸道疾病	616	489	127	23.19	4.14
8	K70, K73- K74	慢性肝病及肝硬化	557	411	146	20.97	3.74
9	N00-N07, N17-N19, N25-N27	腎炎、腎病症候群及腎病變	478	237	241	17.99	3.21
10	I10-I15	高血壓性疾病	463	243	220	17.43	3.11
		其他	3,631	2,167	1,464	136.69	24.38

資料來源：行政院衛生福利部

附註：本表為合併後臺中市死因資料。

表3-7 臺中市主要死亡原因(續5)

中華民國101年

單位：人、每十萬人口

順位	ICD-10 國際死因 分類號碼	死亡原因	死亡人數			每十萬人 口死亡率	百分率 (%)
			合計	男	女		
總計	A00-Y98	所有死亡原因	14,960	9,006	5,954	559.33	100.00
1	C00-C97	惡性腫瘤	4,310	2,584	1,726	161.14	28.81
2	I01-I02.0, I05-I09, I20- I25, I27, I30- I52	心臟疾病(高血壓性 疾病除外)	1,461	861	600	54.62	9.77
3	I60-I69	腦血管疾病	1,071	632	439	40.04	7.16
4	E10-E14	糖尿病	968	487	481	36.19	6.47
5	J12-J18	肺炎	760	473	287	28.42	5.08
6	V01-X59, Y85-Y86	事故傷害	722	503	219	26.99	4.83
7	J40-J47	慢性下呼吸道疾病	630	499	131	23.55	4.21
8	I10-I15	高血壓性疾病	549	316	233	20.53	3.67
9	K70, K73- K74	慢性肝病及肝硬化	513	382	131	19.18	3.43
10	N00-N07, N17-N19, N25-N27	腎炎、腎病症候群及 腎病變	442	215	227	16.53	2.95
		其他	3,534	2,054	1,480	132.13	23.62

資料來源：行政院衛生福利部

表3-7 臺中市主要死亡原因(續6)

中華民國102年

單位：人、每十萬人口

順位	ICD-10 國際死因 分類號碼	死亡原因	死亡人數			每十萬人 口死亡率	百分率 (%)
			合計	男	女		
總計	A00-Y98	所有死亡原因	15,000	9,012	5,988	556.94	100.00
1	C00-C97	惡性腫瘤	4,613	2,850	1,763	171.28	30.75
2	I01-I02.0, I05-I09, I20-I25, I27, I30-I52	心臟疾病(高血壓性疾病除外)	1,553	923	630	57.66	10.35
3	I60-I69	腦血管疾病	1,079	603	476	40.06	7.19
4	E10-E14	糖尿病	953	473	480	35.38	6.35
5	V01-X59, Y85-Y86	事故傷害	731	512	219	27.14	4.88
6	J12-J18	肺炎	700	469	231	25.99	4.67
7	J40-J47	慢性下呼吸道疾病	614	461	153	22.80	4.09
8	I10-I15	高血壓性疾病	593	302	291	22.02	3.95
9	N00-N07, N17-N19, N25-N27	腎炎、腎病症候群及腎病變	463	225	238	17.19	3.09
10	K70, K73-K74	慢性肝病及肝硬化	458	323	135	17.01	3.06
		其他	3,243	1,871	1,372	120.41	21.62

資料來源：行政院衛生福利部、本局會計室

表3-7 臺中市主要死亡原因(續7)

中華民國103年

單位：人、每十萬人口

順位	ICD-10 國際死因 分類號碼	死亡原因	死亡人數			每十萬人 口死亡率	百分率 (%)
			合計	男	女		
總計	A00-Y98	所有死亡原因	15,888	9,568	6,320	586.11	100.00
1	C00-C97	惡性腫瘤	4,739	2,867	1,872	174.82	29.83
2	I01-I02.0, I05-I09, I20-I25, I27, I30-I52	心臟疾病(高血壓性疾病除外)	1,536	914	622	56.66	9.67
3	I60-I69	腦血管疾病	1,113	691	422	41.06	7.01
4	E10-E14	糖尿病	1,030	518	512	38.00	6.48
5	J12-J18	肺炎	840	527	313	30.95	4.82
6	V01-X59, Y85-Y86	事故傷害	766	572	194	28.26	5.28
7	J40-J47	慢性下呼吸道疾病	617	476	141	22.76	3.88
8	I10-I15	高血壓性疾病	585	303	282	21.58	3.68
9	N00-N07, N17-N19, N25-N27	腎炎、腎病症候群及腎病變	507	263	244	18.70	3.19
10	K70, K73-K74	慢性肝病及肝硬化	486	343	143	17.93	3.06
		其他	3,669	2,094	1,575	135.39	23.10

資料來源：行政院衛生福利部

表3-7 臺中市主要死亡原因(續8)

中華民國104年

單位：人、每十萬人口

順位	ICD-10 國際死因 分類號碼	死亡原因	死亡人數			每十萬人 口死亡率	百分率 (%)
			合計	男	女		
總計	A00-Y98	所有死亡原因	16,072	9,733	6,339	588.26	100.00
1	C00-C97	惡性腫瘤	4,833	2,945	1,888	176.89	30.07
2	I01-I02.0, I05-I09, I20- I25, I27, I30- I52	心臟疾病(高血壓性 疾病除外)	1,538	950	588	56.29	9.57
3	I60-I69	腦血管疾病	1,047	618	429	38.32	6.51
4	E10-E14	糖尿病	1,012	509	503	37.04	6.30
5	J12-J18	肺炎	1,011	665	346	37.00	6.29
6	V01-X59, Y85-Y86	事故傷害	737	523	214	26.98	4.59
7	I10-I15	高血壓性 疾病	630	341	289	23.06	3.92
8	J40-J47	慢性下呼吸 道疾病	619	480	139	22.66	3.85
9	N00-N07, N17-N19, N25-N27	腎炎、腎病 症候群及腎病 變	538	294	244	19.69	3.35
10	K70, K73- K74	慢性肝病及 肝硬化	480	334	146	17.57	2.99
		其他	3,627	2,074	1,553	132.75	22.57

資料來源：行政院衛生福利部

表3-7 臺中市主要死亡原因(續9)

中華民國105年

單位：人、每十萬人口

順位	ICD-10 國際死因 分類號碼	死亡原因	死亡人數			每十萬人 口死亡率	百分率 (%)
			合計	男	女		
總計	A00-Y98	所有死亡原因	16,892	10,059	6,833	612.95	100.00
1	C00-C97	惡性腫瘤	4,877	2,916	1,961	176.97	28.87
2	I01-I02.0, I05-I09, I20- I25, I27, I30- I52	心臟疾病(高血壓性 疾病除外)	1,732	996	736	62.85	10.25
3	I60-I69	腦血管疾病	1,101	661	440	39.95	6.52
4	J12-J18	肺炎	1,072	665	407	38.90	6.35
5	E10-E14	糖尿病	1,047	539	508	37.99	6.20
6	V01-X59, Y85-Y86	事故傷害	802	588	214	29.10	4.75
7	J40-J47	慢性下呼吸道疾病	692	523	169	25.11	4.10
8	I10-I15	高血壓性 疾病	668	361	307	24.24	3.95
9	N00-N07, N17-N19, N25-N27	腎炎、腎病 症候群及腎病變	535	244	291	19.41	3.17
10	K70, K73- K74	慢性肝病及 肝硬化	492	334	158	17.85	2.91
		其他	3,874	2,232	1,642	140.57	22.93

資料來源：行政院衛生福利部

表3-7 臺中市主要死亡原因(續完)

中華民國106年

單位：人、每十萬人口

順位	ICD-10 國際死因 分類號碼	死亡原因	死亡人數			每十萬人 口死亡率	百分率 (%)
			合計	男	女		
總計	A00-Y98	所有死亡原因	16,981	10,114	6,867	611.45	100.00
1	C00-C97	惡性腫瘤	4,876	2,966	1,910	175.58	28.71
2	I01-I02.0, I05-I09, I20- I25, I27, I30-I52	心臟疾病(高血壓性 疾病除外)	1,560	930	630	56.17	9.19
3	J12-J18	肺炎	1,151	693	458	41.45	6.78
4	E10-E14	糖尿病	1,114	574	540	40.11	6.56
5	I60-I69	腦血管疾病	1,078	635	443	38.82	6.35
6	V01-X59, Y85-Y86	事故傷害	767	536	231	27.62	4.52
7	I10-I15	高血壓性 疾病	736	371	365	26.50	4.33
8	N00-N07, N17-N19, N25-N27	腎炎、腎病 症候群及腎病變	654	321	333	23.55	3.85
9	J40-J47	慢性下呼吸 道疾病	606	450	156	21.82	3.57
10	K70, K73- K74	慢性肝病及 肝硬化	481	325	156	17.32	2.83
		其他	3,958	2,313	1,645	142.52	23.31

資料來源：行政院衛生福利部

表3-8 臺中市主要癌症死亡原因
中華民國96年

單位：人、每十萬人口

順位	ICD-9 國際死因 分類號碼	死亡原因	死亡人數			每十萬人 口死亡率	百分率 (%)
			合計	男	女		
總計	140-208	所有癌症死亡原因	1,498	907	591	142.65	100.00
1	162	肺癌	276	188	88	26.28	18.42
2	155	肝癌	259	179	80	24.66	17.29
3	153,154	結腸直腸癌	194	100	94	18.47	12.95
4	174	女性乳癌	73	-	73	13.61	4.87
5	151	胃癌	82	51	31	7.81	5.47
6	185	攝護腺癌	38	38	-	7.40	2.54
7	140,141,143- 146,148,149	口腔癌(含口咽及下咽)	67	64	3	6.38	4.47
8	179,180	子宮頸癌	31	-	31	5.78	2.07
9	157	胰臟癌	59	37	22	5.62	3.94
10	150	食道癌	47	45	2	4.48	3.14
		其他	372	205	167	35.42	24.83

資料來源：衛生福利部統計處

附註：本表僅包含未合併前原臺中市死因資料。

表3-8 臺中市主要癌症死亡原因(續1)

中華民國97年

單位：人、每十萬人口

順位	ICD-10 國際死因 分類號碼	死亡原因	死亡人數			每十萬人 口死亡率	百分率 (%)
			合計	男	女		
總計	C00-C97	所有癌症死亡原因	1,544	940	604	145.52	100.00
1	C33-C34	氣管、支氣管和肺癌	309	211	98	29.12	20.01
2	C22	肝和肝內膽管癌	273	200	73	25.73	17.68
3	C18-C21	結腸、直腸和肛門癌	172	91	81	16.21	11.14
4	C50	女性乳癌	86	-	86	15.84	5.57
5	C00-C06, C09-C10, C12-C14	口腔癌	87	77	10	8.20	5.63
6	C61	前列腺(攝護腺)癌	40	40	-	7.72	2.59
7	C16	胃癌	76	43	33	7.16	4.92
8	C53, C55	子宮頸及部位未明示子宮癌	33	-	33	6.08	2.14
9	C25	胰臟癌	64	37	27	6.03	4.15
10	C15	食道癌	59	50	9	5.56	3.82
		其他	345	191	154	32.52	22.34

資料來源：衛生福利部統計處

附註：本表僅包含未合併前原臺中市死因資料。

表3-8 臺中市主要癌症死亡原因(續2)

中華民國98年

單位：人、每十萬人口

順位	ICD-10 國際死因 分類號碼	死亡原因	死亡人數			每十萬人 口死亡率	百分率 (%)
			合計	男	女		
總計	C00-C97	所有癌症死亡原因	1,613	986	627	150.76	100.00
1	C33-C34	氣管、支氣管和肺癌	288	197	91	26.92	17.85
2	C22	肝和肝內膽管癌	270	184	86	25.24	16.74
3	C50	女性乳癌	93	-	93	16.96	5.77
4	C18-C21	結腸、直腸和肛門癌	181	98	83	16.92	11.22
5	C16	胃癌	106	59	47	9.91	6.57
6	C00-C06, C09-C10, C12-C14	口腔癌	89	84	5	8.32	5.52
7	C25	胰臟癌	69	43	26	6.45	4.28
8	C15	食道癌	67	64	3	6.26	4.15
9	C61	前列腺(攝護腺)癌	32	32	-	6.14	1.98
10	C53, C55	子宮頸及部位未明示子宮癌	28	-	28	5.11	1.74
		其他	390	225	165	36.45	24.18

資料來源：衛生福利部統計處

附註：本表僅包含未合併前原臺中市死因資料。

表3-8 臺中市主要癌症死亡原因(續3)

中華民國99年

單位：人、每十萬人口

順位	ICD-10 國際死因 分類號碼	死亡原因	死亡人數			每十萬人 口死亡率	百分率 (%)
			合計	男	女		
總計	C00-C97	所有癌症死亡原因	4,089	2,574	1,515	154.76	100.00
1	C22	肝和肝內膽管癌	787	555	232	29.79	19.25
2	C33-C34	氣管、支氣管和肺癌	756	481	275	28.61	18.49
3	C18-C21	結腸、直腸和肛門癌	472	272	200	17.86	11.54
4	C50	女性乳癌	207	-	207	15.62	5.06
5	C00-C06, C09-C10, C12-C14	口腔癌	243	226	17	9.20	5.94
6	C16	胃癌	207	128	79	7.83	5.06
7	C61	前列腺(攝護腺)癌	93	93	-	7.06	2.27
8	C15	食道癌	186	174	12	7.04	4.55
9	C53, C55	子宮頸及部位未明示子宮癌	71	-	71	5.36	1.74
10	C25	胰臟癌	136	79	57	5.15	3.33
		其他	931	566	365	35.05	22.77

資料來源：衛生福利部統計處

附註：本表為合併後臺中市死因資料。

表3-8 臺中市主要癌症死亡原因(續4)

中華民國100年

單位：人、每十萬人口

順位	ICD-10 國際死因 分類號碼	死亡原因	死亡人數			每十萬人 口死亡率	百分率 (%)
			合計	男	女		
總計	C00-C97	所有癌症死亡原因	4,293	2,609	1,684	161.61	100.00
1	C33-C34	氣管、支氣管和肺癌	843	529	314	31.73	19.64
2	C22	肝和肝內膽管癌	789	543	246	29.70	18.38
3	C18-C21	結腸、直腸和肛門癌	515	289	226	19.39	12.00
4	C50	女性乳房癌	219	-	219	16.41	5.10
5	C00-C06, C09-C10, C12-C14	口腔癌	259	253	6	9.75	6.03
6	C16	胃癌	215	135	80	8.09	5.01
7	C61	前列腺(攝護腺)癌	98	98	-	7.41	2.28
8	C15	食道癌	177	168	9	6.66	4.12
9	C25	胰臟癌	153	78	75	5.76	3.56
10	C53, C55	子宮頸及部位未明示子宮癌	68	-	68	5.10	1.58
		其他	957	516	441	36.03	22.30

資料來源：衛生福利部統計處

附註：本表為合併後臺中市死因資料。

表3-8 臺中市主要癌症死亡原因(續5)

中華民國101年

單位：人、每十萬人口

順位	ICD-10 國際死因 分類號碼	死亡原因	死亡人數			每十萬人 口死亡率	百分率 (%)
			合計	男	女		
總計	C00-C97	所有癌症死亡原因	4,310	2,584	1,726	161.14	100.00
1	C33-C34	氣管、支氣管和肺癌	820	536	284	30.66	19.02
2	C22	肝和肝內膽管癌	768	506	262	28.71	17.82
3	C18-C21	結腸、直腸和肛門癌	505	262	243	18.88	11.72
4	C50	女性乳房癌	249	-	249	18.50	5.78
5	C00-C06, C09-C10, C12-C14	口腔癌	252	232	20	9.42	5.85
6	C16	胃癌	218	142	76	8.15	5.06
7	C61	前列腺(攝護腺)癌	105	105	-	7.90	2.44
8	C15	食道癌	185	172	13	6.92	4.29
9	C25	胰臟癌	167	93	74	6.24	3.87
10	C53, C55	子宮頸及部位未明示子宮癌	69	-	69	5.13	1.60
		其他	972	536	436	36.34	22.55

資料來源：衛生福利部統計處

表3-8 臺中市主要癌症死亡原因(續6)

中華民國102年

單位：人、每十萬人口

順位	ICD-10 國際死因 分類號碼	死亡原因	死亡人數			每十萬人 口死亡率	百分率 (%)
			合計	男	女		
總計	C00-C97	所有癌症死亡原因	4,613	2,850	1,763	171.28	100.00
1	C33-C34	氣管、支氣管和肺癌	870	550	320	32.30	18.85
2	C22	肝和肝內膽管癌	821	573	248	30.48	17.80
3	C18-C21	結腸、直腸和肛門癌	521	310	211	19.34	11.29
4	C50	女性乳房癌	242	-	242	17.84	5.25
5	C00-C06, C09- C10, C12-C14	口腔癌	298	278	20	11.06	6.46
6	C61	前列腺(攝護腺)癌	144	144	-	10.77	3.12
7	C16	胃癌	201	128	73	7.46	4.36
8	C25	胰臟癌	192	97	95	7.13	4.16
9	C15	食道癌	183	175	8	6.79	3.97
10	C53, C55	子宮頸及部位未明示子宮癌	70	-	70	5.16	1.52
		其他	1,071	595	476	39.77	23.22

資料來源：衛生福利部統計處

表3-8 臺中市主要癌症死亡原因(續7)

中華民國103年

單位：人、每十萬人口

順位	ICD-10 國際死因 分類號碼	死亡原因	死亡人數			每十萬人 口死亡率	百分率 (%)
			合計	男	女		
總計	C00-C97	所有癌症死亡原因	4,739	2,867	1,872	174.82	100.00
1	C33-C34	氣管、支氣管和肺癌	880	549	331	32.46	18.85
2	C22	肝和肝內膽管癌	822	554	268	30.32	17.80
3	C18-C21	結腸、直腸和肛門癌	563	307	256	20.77	11.29
4	C50	女性乳房癌	275	-	275	20.11	5.25
5	C00-C06, C09- C10, C12-C14	口腔癌	270	257	13	9.96	6.46
6	C61	前列腺(攝護腺)癌	121	121	-	9.01	3.12
7	C16	胃癌	233	157	76	8.60	4.36
8	C25	胰臟癌	185	96	89	6.82	4.16
9	C15	食道癌	204	188	16	7.53	3.97
10	C53, C55	子宮頸及部位未明示子宮癌	70	-	70	5.12	1.52
		其他	1,116	638	478	41.17	23.22

資料來源：衛生福利部統計處

表3-8 臺中市主要癌症死亡原因(續8)

中華民國104年

單位：人、每十萬人口

順位	ICD-10 國際死因 分類號碼	死亡原因	死亡人數			每十萬人 口死亡率	百分率 (%)
			合計	男	女		
總計	C00-C97	所有癌症死亡原因	4,833	2,945	1,888	176.89	100.00
1	C33-C34	氣管、支氣管和 肺癌	893	556	337	32.69	18.48
2	C22	肝和肝內膽管癌	796	554	242	29.13	16.47
3	C18-C21	結腸、直腸和肛 門癌	598	349	249	21.89	12.37
4	C50	女性乳房癌	282	-	282	20.43	5.83
5	C00-C06, C09-C10, C12-C14	口腔癌	274	253	21	10.03	5.67
6	C61	前列腺(攝護腺)癌	125	125	-	9.25	2.59
7	C16	胃癌	223	142	81	8.16	4.61
8	C25	胰臟癌	218	119	99	7.98	4.51
9	C15	食道癌	215	201	14	7.87	4.45
10	C53, C55	子宮頸及部位未 明示子宮癌	73	-	73	5.29	1.51
		其他	1,136	646	490	41.58	23.51

資料來源：衛生福利部統計處

表3-8 臺中市主要癌症死亡原因(續9)

中華民國105年

單位：人、每十萬人口

順位	ICD-10 國際死因 分類號碼	死 亡 原 因	死 亡 人 數			每十萬人 口死亡率	百分率 (%)
			合 計	男	女		
總 計	C00-C97	所有癌症 死亡原因	4,877	2,916	1,961	176.97	100.00
1	C33-C34	氣管、支 氣管和肺 癌	900	581	319	32.66	18.45
2	C22	肝和肝內 膽管癌	844	561	283	30.63	17.31
3	C18-C21	結腸、直 腸和肛門 癌	584	315	269	21.19	11.97
4	C50	女性乳房 癌	273	-	273	19.58	5.60
5	C00-C06, C09-C10, C12-C14	口腔癌	320	293	27	11.61	6.56
6	C61	前列腺(攝 護腺)癌	116	116	-	8.52	2.38
7	C25	胰臟癌	198	110	88	7.18	4.06
8	C16	胃癌	193	115	78	7.00	3.96
9	C15	食道癌	180	170	10	6.53	3.69
10	C53, C55	子宮頸及 部位未明 示子宮癌	81	-	81	5.81	1.66
		其他	1,188	655	533	43.11	24.36

資料來源：衛生福利部統計處

表3-8 臺中市主要癌症死亡原因(續完)

中華民國106年

單位：人、每十萬人口

順位	ICD-10 國際死因 分類號碼	死 亡 原 因	死 亡 人 數			每十萬人 口死亡率	百分率 (%)
			合 計	男	女		
總 計	C00-C97	惡性腫瘤	4,876	2,966	1,910	175.58	100.00
1	C33-C34	氣管、支 氣管和肺 癌	866	556	310	31.18	17.76
2	C22	肝和肝內 膽管癌	817	572	245	29.42	16.76
3	C18-C21	結腸、直 腸和肛門 癌	611	335	276	22.00	12.53
4	C50	女性乳癌	268	-	268	19.05	5.50
5	C00-C06, C09-C10, C12-C14	口腔癌	304	280	24	10.95	6.23
6	C61	前列腺(攝 護腺)癌	141	141	-	10.29	2.89
7	C16	胃癌	238	144	94	8.57	4.88
8	C15	食道癌	200	184	16	7.20	4.10
9	C25	胰臟癌	200	104	96	7.20	4.10
10	C53, C55	子宮頸及 部位未明 示子宮癌	70	-	70	4.98	1.44
		其他	1,161	650	511	41.81	23.81

資料來源：衛生福利部統計處

四、醫療機構及醫事人員

表4-1 臺中市醫療院所數及各類病床數、救護車輛數

中華民國106年底

單位：家、床、人、輛

年底別及區別	院所家數	醫院家數	診所家數	醫療院所 病床數	醫院開放病床數		
					合計	一般病床	
						急性病床	
						急性 一般病床	精神急性 一般病床
106年底	3,473	68	3,405	21,641	13,352	10,315	810
豐原區	249	11	238	1,414	688	631	12
東勢區	53	1	52	205	54	54	-
大甲區	83	3	80	522	332	233	36
清水區	66	2	64	568	450	-	80
沙鹿區	88	1	87	1,274	857	745	50
梧棲區	21	3	18	1,514	1,032	752	80
后里區	47	-	47	30	-	-	-
神岡區	36	-	36	47	-	-	-
潭子區	98	1	97	1,217	909	499	50
大雅區	78	1	77	278	97	97	-
新社區	15	-	15	-	-	-	-
石岡區	4	1	3	248	248	-	40
外埔區	11	-	11	2	-	-	-
大安區	4	-	4	6	-	-	-
烏日區	70	2	68	456	244	244	-
大肚區	38	-	38	23	-	-	-
龍井區	46	-	46	39	-	-	-
霧峰區	54	2	52	454	299	299	-
太平區	171	4	167	1,192	911	635	126
大里區	224	4	220	944	608	608	-
和平區	5	-	5	3	-	-	-
中區	67	3	64	586	331	331	-
東區	95	3	92	323	114	114	-
西區	321	3	318	1,390	788	348	90
南區	171	4	167	1,578	1,120	890	91
北區	306	7	299	2,853	1,932	1,637	85
西屯區	361	2	359	2,737	1,545	1,475	70
南屯區	335	3	332	1,088	510	510	-
北屯區	356	7	349	650	283	213	-

資料來源：衛生福利部統計處

表4-1 臺中市醫療院所數及各類病床數、救護車輛數

中華民國106年底

單位：家、床、人、輛

醫院開放病床數							
一般病床				特許病床	特殊病床		
慢性病床					國際醫療 病床	加護 病床	燒傷 病床
慢性 一般病床	精神慢性 一般病床	慢性 結核病床	漢生病 病床				
637	1,590	-	-	-	1,038	5	30
45	-	-	-	-	49	-	-
-	-	-	-	-	6	-	-
-	63	-	-	-	21	-	-
-	370	-	-	-	-	-	-
62	-	-	-	-	85	-	-
100	100	-	-	-	90	-	10
-	-	-	-	-	-	-	-
-	-	-	-	-	-	-	-
360	-	-	-	-	55	-	-
-	-	-	-	-	10	-	-
-	-	-	-	-	-	-	-
-	208	-	-	-	-	-	-
-	-	-	-	-	-	-	-
-	-	-	-	-	-	-	-
-	-	-	-	-	13	-	-
-	-	-	-	-	-	-	-
-	-	-	-	-	15	-	-
-	150	-	-	-	51	-	-
-	-	-	-	-	40	-	-
-	-	-	-	-	-	-	-
-	-	-	-	-	34	-	-
-	-	-	-	-	-	-	-
-	350	-	-	-	26	-	4
-	139	-	-	-	113	5	-
-	210	-	-	-	173	-	8
-	-	-	-	-	203	-	8
-	-	-	-	-	54	-	-
70	-	-	-	-	-	-	-

表4-1 臺中市醫療院所數及各類病床數、救護車輛數(續1)

中華民國106年底

單位：家、床、人、輛

年底別及區別	醫院開放病床數						
	特殊病床						
	嬰兒 病床	急診 觀察床	安寧 病床	慢性呼吸 照護病床	亞急性呼 吸 照護病床	精神科 加護病床	普通 隔離病床
106年底	248	444	108	758	189	-	-
豐原區	8	31	6	90	15	-	-
東勢區	-	2	-	-	-	-	-
大甲區	2	7	-	-	-	-	-
清水區	-	-	-	-	-	-	-
沙鹿區	16	21	10	40	10	-	-
梧棲區	20	31	6	140	20	-	-
后里區	-	-	-	-	-	-	-
神岡區	-	-	-	-	-	-	-
潭子區	5	22	18	-	12	-	-
大雅區	-	5	-	38	-	-	-
新社區	-	-	-	38	-	-	-
石岡區	-	-	-	38	-	-	-
外埔區	-	-	-	38	-	-	-
大安區	-	-	-	38	-	-	-
烏日區	3	6	-	38	-	-	-
大肚區	-	-	-	38	-	-	-
龍井區	-	-	-	-	-	-	-
霧峰區	3	12	-	38	-	-	-
太平區	4	30	-	38	-	-	-
大里區	10	19	-	38	10	-	-
和平區	-	-	-	38	-	-	-
中區	9	10	-	38	-	-	-
東區	16	3	-	38	-	-	-
西區	7	6	8	38	10	-	-
南區	30	37	20	38	16	-	-
北區	58	76	18	38	59	-	-
西屯區	36	100	22	38	22	-	-
南屯區	17	20	-	60	15	-	-
北屯區	4	6	-	60	-	-	-

資料來源：衛生福利部統計處

表4-1 臺中市醫療院所數及各類病床數、救護車輛數(續1)

中華民國106年底

單位：家、床、人、輛

醫院開放病床數						
特殊病床						
正壓 隔離病床	負壓 隔離病床	骨髓移植 病床	性侵害犯罪 加害人強制 治療病床	急性後期 照護病床	整合醫學急 診後送病床	手術恢復床
21	69	2	-	-	75	215
-	-	-	-	-	-	10
-	-	-	-	-	-	1
-	-	-	-	-	-	3
-	-	-	-	-	-	-
-	-	-	-	-	-	12
-	2	-	-	-	-	10
-	-	-	-	-	-	-
-	-	-	-	-	-	-
-	-	-	-	-	-	-
-	1	-	-	-	-	10
-	-	-	-	-	-	2
-	-	-	-	-	-	-
-	-	-	-	-	-	-
-	-	-	-	-	-	-
-	1	-	-	-	-	5
-	-	-	-	-	-	-
-	-	-	-	-	-	-
-	-	-	-	-	-	4
-	2	-	-	-	-	10
-	4	-	-	-	-	13
-	-	-	-	-	-	-
-	1	-	-	-	-	5
-	-	-	-	-	-	2
-	20	-	-	-	-	6
-	11	-	-	-	-	23
-	6	2	-	-	-	35
19	20	-	-	-	75	45
2	1	-	-	-	-	8
-	-	-	-	-	-	11

附註：102年起呼吸照護病床名稱改為慢性呼吸照護病床，呼吸照護中心名稱改為亞急性呼吸照護病床。

表4-1 臺中市醫療院所數及各類病床數、救護車輛數(續完)

中華民國106年底

單位：家、床、人、輛

年底別及區別	醫院開放病床數				精神科 日間 照人 護數
	特殊病床				
	嬰兒床	血液透析床	腹膜透析床	其他	
106年底	341	1,276	1	64	495
豐原區	28	116	-	2	100
東勢區	-	30	-	-	-
大甲區	5	22	1	-	20
清水區	-	-	-	-	60
沙鹿區	20	78	-	-	30
梧棲區	20	120	-	10	24
后里區	-	-	-	-	-
神岡區	-	-	-	-	-
潭子區	6	88	-	4	-
大雅區	-	38	-	-	-
新社區	-	-	-	-	-
石岡區	-	-	-	-	-
外埔區	-	-	-	-	-
大安區	-	-	-	-	-
烏日區	5	28	-	-	-
大肚區	-	-	-	-	-
龍井區	-	-	-	-	-
霧峰區	7	45	-	-	-
太平區	4	61	-	-	-
大里區	9	85	-	4	-
和平區	-	-	-	-	-
中區	15	29	-	8	-
東區	38	69	-	-	-
西區	15	36	-	4	60
南區	25	58	-	11	36
北區	50	173	-	-	60
西屯區	45	105	-	15	105
南屯區	33	80	-	2	-
北屯區	16	15	-	4	-

資料來源：衛生福利部統計處

表4-1 臺中市醫療院所數及各類病床數、救護車輛數(續完)

中華民國106年底

單位：家、床、人、輛

合計	診		所			醫院 救護車
	觀察床	嬰兒床	血液 透析床	腹 膜 透析床	產科 病床	
3,405	1,992	317	990	1	105	44
371	195	49	113	-	14	-
112	37	6	69	-	-	4
129	75	31	23	-	-	2
118	41	18	49	-	10	-
125	84	11	30	-	-	7
3	3	-	-	-	-	8
30	11	-	19	-	-	-
47	26	-	21	-	-	-
87	47	10	30	-	-	1
88	43	-	45	-	-	1
-	-	-	-	-	-	-
-	-	-	-	-	-	-
2	2	-	-	-	-	-
6	6	-	-	-	-	-
81	41	-	40	-	-	1
23	8	-	15	-	-	-
39	20	-	19	-	-	-
39	25	-	14	-	-	-
119	59	35	15	-	10	5
142	60	20	53	-	9	2
3	3	-	-	-	-	-
81	40	17	24	-	-	2
61	37	5	19	-	-	-
430	265	40	105	-	20	1
89	70	-	19	-	-	-
203	110	16	68	-	9	2
437	328	23	72	1	13	5
286	201	11	64	-	10	2
254	155	25	64	-	10	1

表4-2 臺中市醫事機構開(執)業人員數

單位：人

年底別及區別	合計	西醫師	中醫師	牙醫師	藥師	藥劑生	醫事檢驗師(生)	醫事放射師(士)	護理師及護士
民國 99 年 2010	30,780	5,116	1,090	1,615	3,164	902	1,157	670	15,372
民國 100 年 2011	32,159	5,295	1,140	1,672	3,314	878	1,192	700	16,105
民國 101 年 2012	33,079	5,398	1,191	1,693	3,437	871	1,240	712	16,576
民國 102 年 2013	34,138	5,475	1,236	1,750	3,536	858	1,261	729	17,179
民國 103 年 2014	34,914	5,594	1,257	1,792	3,623	858	1,239	754	17,426
民國 104 年 2015	35,971	5,754	1,278	1,814	3,643	838	1,257	795	18,088
民國 105 年 2016	37,632	5,896	1,312	1,860	3,762	810	1,285	842	19,139
民國 106 年 2017	39,185	6,106	1,359	1,881	3,903	806	1,315	911	19,927
豐原區	2,187	323	94	103	240	79	57	46	1,043
東勢區	363	56	18	20	44	26	7	7	168
大甲區	723	106	31	36	80	42	22	16	362
清水區	419	61	23	30	45	33	3	-	183
沙鹿區	1,906	282	36	61	138	32	60	58	1,125
梧棲區	2,274	291	6	20	101	20	82	81	1,542
后里區	219	33	12	16	41	9	4	3	82
神岡區	188	24	17	17	34	16	6	1	70
潭子區	1,620	238	71	53	143	15	45	45	886
大雅區	598	88	33	43	76	27	14	12	244
新社區	73	10	5	2	12	6	-	1	32
石岡區	85	7	1	-	11	1	1	-	53
外埔區	104	9	2	2	9	9	1	-	67
大安區	22	2	-	2	1	3	1	1	12
烏日區	705	96	25	27	72	23	16	11	371
大肚區	168	29	10	14	26	18	1	1	66
龍井區	195	32	7	29	36	19	2	1	64
霧峰區	832	125	23	23	72	15	21	28	473
太平區	1,737	254	72	88	215	52	59	48	804
大里區	2,056	267	104	118	238	60	63	47	949
和平區	48	9	-	1	4	4	1	-	29
中區	752	117	19	15	82	11	28	19	402
東區	731	87	53	50	91	23	20	9	329
西區	2,167	342	92	151	252	39	89	48	982
南區	2,729	470	73	153	214	27	102	63	1,342
北區	5,786	1,021	168	202	486	47	198	137	3,195
西屯區	6,261	1,150	116	242	522	50	333	177	3,263
南屯區	2,309	324	107	169	302	34	47	38	1,099
北屯區	1,928	253	141	194	316	66	32	13	690

資料來源：衛生福利部統計處

表4-2 臺中市醫事機構開(執)業人員數

單位：人

助產師(士)	鑲牙生	營養師	物理治療師 (生)	職能治療師 (生)	臨床、諮商 心理師	呼吸 治療師	語言 治療師	聽力師	牙體技 術師 (生)	驗光師 (生)
20	10	236	676	314	176	174	69	19	-	-
15	10	245	737	351	196	187	88	23	11	-
12	10	287	745	357	224	191	94	24	17	-
18	10	314	764	363	248	197	118	34	48	-
27	10	324	787	381	293	205	121	34	189	-
25	10	322	837	392	319	205	134	32	228	-
23	9	347	887	417	353	228	149	39	274	-
25	9	355	974	450	391	230	166	41	325	11
4	1	23	78	31	37	9	9	2	7	1
-	-	3	7	3	-	1	-	-	3	-
-	1	7	8	6	2	3	-	-	1	-
-	2	6	9	16	6	-	-	-	2	-
1	-	19	29	13	23	13	8	4	4	-
-	-	21	33	28	12	22	11	2	2	-
-	-	4	9	3	1	-	1	-	1	-
-	-	1	1	-	-	-	-	-	1	-
5	-	19	41	11	6	14	4	4	15	-
-	-	5	22	5	-	2	2	-	25	-
-	-	3	1	-	-	-	-	-	1	-
-	-	3	-	5	3	-	-	-	-	-
-	-	2	1	1	-	-	-	-	1	-
-	-	-	-	-	-	-	-	-	-	-
-	-	12	28	9	1	6	2	-	6	-
-	1	1	-	-	-	-	-	-	1	-
-	1	1	2	-	-	-	-	-	1	-
-	-	4	17	5	20	4	-	1	1	-
1	-	13	52	30	16	9	9	1	14	-
-	-	15	85	49	12	6	14	5	24	-
-	-	-	-	-	-	-	-	-	-	-
-	-	8	14	5	6	9	2	-	15	-
-	-	7	27	11	8	2	3	-	11	-
5	1	19	55	29	27	5	8	2	21	-
4	-	24	108	57	32	14	22	5	19	-
-	1	34	76	41	80	47	26	7	16	-
4	-	49	121	43	45	41	19	5	81	-
1	-	29	60	20	33	18	14	3	11	-
-	1	23	90	29	21	5	12	-	41	1

備註：自民國97年起非醫事機構的醫事檢驗師、醫事檢驗生、醫事放射師及醫事放射士納入醫事人員數統計。

表4-3 臺中市醫療院所執業醫事人員數

單位：人

年底別及區別	合計	西醫師	中醫師	牙醫師	藥師	藥劑生	醫事檢驗師(生)	醫事放射師(士)	護理師及護士
民國 95 年 2006	23,065	4,512	1,003	1,456	1,536	345	813	504	11,884
民國 96 年 2007	24,203	4,700	1,006	1,501	1,618	340	905	552	12,474
民國 97 年 2008	24,912	4,872	1,059	1,541	1,680	340	930	578	12,726
民國 98 年 2009	25,648	4,953	1,080	1,572	1,720	331	954	618	13,142
民國 99 年 2010	26,564	5,113	1,089	1,615	1,805	329	964	643	13,574
民國 100 年 2011	27,674	5,290	1,140	1,672	1,863	325	995	672	14,146
民國 101 年 2012	28,460	5,393	1,191	1,693	1,918	321	1,036	687	14,617
民國 102 年 2013	29,235	5,470	1,236	1,750	1,940	324	1,052	31	15,064
民國 103 年 2014	29,634	5,590	1,257	1,792	2,002	329	1,036	730	15,147
民國 104 年 2015	30,481	5,749	1,278	1,814	1,995	314	1,043	772	15,703
民國 105 年 2016	31,949	5,892	1,312	1,860	2,072	302	1,077	821	16,651
民國 106 年 2017	33,224	6,101	1,359	1,881	2,158	306	1,106	890	17,325
豐原區	1,847	323	94	103	136	27	46	45	928
東勢區	286	56	18	20	25	9	7	7	133
大甲區	569	106	31	36	30	13	22	16	293
清水區	324	61	23	30	24	18	1	-	136
沙鹿區	1,671	282	36	61	98	12	57	58	984
梧棲區	2,164	291	6	20	83	6	82	81	1,475
后里區	136	33	12	16	15	6	-	2	42
神岡區	120	24	17	17	15	2	1	-	43
潭子區	1,427	237	71	53	86	4	44	45	784
大雅區	466	88	33	43	33	14	13	11	197
新社區	34	10	5	2	3	2	-	1	9
石岡區	66	7	1	-	6	-	1	-	41
外埔區	34	9	2	2	4	4	1	-	12
大安區	14	2	-	2	-	1	1	1	7
烏日區	566	96	25	27	41	10	13	10	293
大肚區	114	29	10	14	9	3	1	1	47
龍井區	138	32	7	29	12	6	1	-	51
霧峰區	696	125	23	23	41	6	21	28	399
太平區	1,472	254	72	88	113	23	58	47	702
大里區	1,690	267	104	118	123	23	59	47	799
和平區	32	9	-	1	2	-	1	-	19
中區	646	117	19	15	46	4	26	18	364
東區	532	87	53	50	42	7	18	8	223
西區	1,783	342	92	151	138	16	73	45	809
南區	2,473	470	73	153	128	8	101	63	1,234
北區	5,263	1,021	168	202	314	18	166	133	3,019
西屯區	5,454	1,148	116	242	296	20	230	174	2,970
南屯區	1,864	322	107	169	160	14	38	36	896
北屯區	1,343	253	141	194	135	30	24	13	416

資料來源：衛生福利部統計處

附註：1.民國99年後所列數據係為大臺中市資料，民國98年以前數據為原臺中市與原臺中縣資料合併計算。

2.自民國97年起非醫事機構的醫師檢驗師、醫事檢驗生、醫事放射師及醫事放射士納入醫事人員統計。

表4-3 臺中市醫療院所執業醫事人員數

單位：人

助產師(士)	鑲牙生	營養師	物理治療師 (生)	職能治療師 (生)	臨床、諮商心 理師	呼吸治療師	語言治療師	聽力師	牙體技術師 (生)	驗光師(生)
14	-	149	474	214	42	99
14	-	153	506	250	49	119
12	-	162	549	265	55	135
16	-	165	599	285	62	143	-	-	-	...
17	-	166	640	294	67	151	-	19	-	...
13	-	177	699	322	73	163	66	23	7	...
11	-	183	713	331	74	173	84	24	8	...
17	-	198	735	329	87	183	104	31	10	...
25	-	200	755	340	95	190	104	30	12	...
23	-	202	791	350	102	189	114	31	11	...
21	-	223	836	375	124	212	125	37	9	...
23	-	233	907	393	129	211	137	35	19	11
4	-	15	75	28	3	9	6	2	2	1
-	-	2	6	2	-	1	-	-	-	-
-	-	5	6	6	2	3	-	-	-	-
-	-	3	9	14	5	-	-	-	-	-
1	-	12	27	12	8	13	6	4	-	-
-	-	19	31	23	11	22	11	2	1	-
-	-	1	8	1	-	-	-	-	-	-
-	-	1	-	-	-	-	-	-	-	-
5	-	13	41	11	6	14	4	4	-	5
-	-	4	22	5	-	2	1	-	-	-
-	-	1	1	-	-	-	-	-	-	-
-	-	2	-	5	3	-	-	-	-	-
-	-	-	-	-	-	-	-	-	-	-
-	-	-	-	-	-	-	-	-	-	-
-	-	6	28	8	1	6	2	-	-	-
-	-	-	-	-	-	-	-	-	-	-
-	-	-	-	-	-	-	-	-	-	-
-	-	4	15	5	1	4	-	1	-	-
1	-	12	52	27	8	6	8	1	-	-
-	-	9	83	34	5	6	11	2	-	-
-	-	-	-	-	-	-	-	-	-	-
-	-	6	14	5	2	8	2	-	-	-
-	-	2	27	10	-	2	3	-	-	-
5	-	13	51	25	9	5	5	1	3	-
3	-	20	104	56	15	14	21	5	5	-
-	-	31	64	31	25	43	18	5	1	4
3	-	31	101	41	20	37	16	5	4	-
1	-	13	58	18	4	12	12	3	1	-
-	-	8	84	26	1	4	11	-	2	1

表4-4 臺中市醫院平均每日醫療服務量及剖腹產率

單位：人次、%

年別及區別	平均每日人次					
	出院	門診	急診	門診體檢	住院體檢	洗腎
民國 96 年 2007	585.50	24,666.69	1,087.52	778.80	23.60	686.69
民國 97 年 2008	606.86	25,337.08	1,091.89	1,178.94	14.58	714.81
民國 98 年 2009	621.77	25,496.59	1,196.96	1,007.03	17.26	737.36
民國 99 年 2010	1,085.86	47,388.27	2,276.07	1,536.94	17.92	1,672.27
民國 100 年 2011	1,132.19	48,505.78	2,326.34	1,715.84	16.67	1,717.22
民國 101 年 2012	1,157.62	50,149.23	2,367.96	1,877.84	19.92	1,791.35
民國 102 年 2013	1,143.06	50,845.77	2,261.60	1,839.86	21.73	1,893.27
民國 103 年 2014	1,137.82	51,896.43	2,323.00	1,850.00	22.47	1,919.87
民國 104 年 2015	1,158.80	52,922.04	2,360.00	1,907.47	22.74	1,964.39
民國 105 年 2016	1,190.20	51,574.47	2,446.92	1,994.89	25.67	2,060.98
民國 106 年 2017	1,223.10	52,159.90	2,379.90	1,977.48	25.25	2,049.17
豐原區	65.70	4,586.71	152.60	134.01	-	205.92
東勢區	5.93	501.36	42.08	24.46	-	50.19
大甲區	13.51	540.27	35.50	66.81	-	27.22
清水區	1.24	31.94	-	-	-	-
沙鹿區	78.59	3,701.02	192.58	72.58	-	150.50
梧棲區	98.11	3,457.77	175.10	101.77	-	205.04
后里區	-	-	-	-	-	-
神岡區	-	-	-	-	-	-
潭子區	72.77	2,525.03	137.21	32.33	2.33	109.08
大雅區	12.07	699.91	57.75	58.97	-	48.76
新社區	-	-	-	-	-	-
石岡區	0.83	42.16	-	-	-	-
外埔區	-	-	-	-	-	-
大安區	-	-	-	-	-	-
烏日區	10.75	807.58	30.75	8.57	-	26.35
大肚區	-	-	-	-	-	-
龍井區	-	-	-	-	-	-
霧峰區	28.79	1,744.45	78.58	70.43	-	41.92
太平區	52.19	2,344.79	131.60	83.47	-	89.27
大里區	57.78	3,012.56	163.05	124.03	-	141.72
和平區	-	-	-	-	-	-
中區	29.63	1,170.07	55.56	11.51	-	56.68
東區	16.32	1,738.01	7.92	21.05	-	94.68
西區	39.36	1,858.37	85.36	454.24	-	70.74
南區	89.86	3,689.14	134.72	57.41	-	93.68
北區	244.84	9,600.15	453.50	308.84	-	307.36
西屯區	229.10	6,534.45	324.46	290.57	22.92	233.75
南屯區	55.78	2,499.26	108.98	31.14	-	71.81
北屯區	19.95	1,074.91	12.60	25.30	-	24.50

資料來源：衛生福利部統計處

附註：民國91年到民國98年數據僅含合併前原臺中市資料。

表4-4 臺中市醫院平均每日醫療服務量及剖腹產率

單位：人次、%

平均每日手術人次		平均每日人次		剖腹產率
門診手術	住院手術	接生	剖腹產	
155.93	211.59	32.27	10.53	32.61
159.41	221.12	31.13	10.25	32.94
169.61	225.84	30.88	10.71	34.68
321.74	382.43	42.72	15.16	35.49
318.31	386.50	51.72	17.62	34.06
337.06	411.75	63.25	21.26	33.61
359.77	408.42	52.33	17.92	34.25
373.14	418.87	58.47	19.44	33.25
384.67	421.90	60.15	20.24	33.64
404.77	433.82	59.54	19.90	33.42
441.20	461.48	58.00	19.10	32.94
27.24	21.14	7.65	2.54	33.24
2.61	1.24	-	-	-
3.93	4.05	0.17	0.04	25.40
-	-	-	-	-
35.43	27.36	2.20	0.76	34.41
24.38	44.00	4.28	1.73	40.55
-	-	-	-	-
-	-	-	-	-
39.03	22.04	0.54	0.17	31.31
6.59	2.88	-	-	-
-	-	-	-	-
-	-	-	-	-
-	-	-	-	-
-	-	-	-	-
2.78	3.86	0.16	0.04	24.14
-	-	-	-	-
-	-	-	-	-
11.98	12.88	0.79	0.32	40.34
17.12	17.47	0.11	0.02	15.00
32.10	21.53	1.44	0.29	19.96
-	-	-	-	-
7.66	9.80	0.17	0.08	50.00
4.00	2.14	6.05	1.71	28.26
11.39	11.24	1.40	0.29	20.94
20.83	31.32	2.99	0.73	24.27
81.82	108.04	14.54	4.72	32.42
89.53	96.91	6.48	2.15	33.23
12.19	13.94	6.98	2.72	39.01
10.60	9.62	2.04	0.79	38.61

表4-5 臺中市醫院病床平均住院日數

單位：日

年別及區別	總計 (不含 未登記)	一般病床					
		急性病床		慢性病床			
		急性 一般病床	精神急性 一般病床	慢性 一般病床	精神慢性 一般病床	慢性 結核病床	漢生病 病床
民國 96 年 2007	8.98	7.04	25.19	20.77	392.23	-	-
民國 97 年 2008	9.31	7.31	33.57	37.02	375.38	-	-
民國 98 年 2009	8.71	6.70	35.96	41.69	304.24	-	-
民國 99 年 2010	8.79	6.19	41.50	33.55	290.17	-	-
民國 100 年 2011	8.63	6.21	39.16	24.78	307.94	-	-
民國 101 年 2012	8.70	6.36	40.60	28.29	296.15	-	-
民國 102 年 2013	8.68	6.33	38.88	23.71	280.60	-	-
民國 103 年 2014	8.65	6.33	38.55	31.12	299.41	-	-
民國 104 年 2015	8.53	6.29	39.89	30.53	318.55	-	-
民國 105 年 2016	8.34	6.16	39.21	33.96	332.39	-	-
民國 106 年 2017	8.16	6.09	39.13	34.59	284.84	-	-
豐原區	8.73	7.55	36.18	76.99	-	-	-
東勢區	5.99	5.81	-	-	-	-	-
大甲區	14.92	10.03	50.51	-	245.99	-	-
清水區	196.61	-	67.65	-	344.95	-	-
沙鹿區	7.04	5.94	34.97	40.13	-	-	-
梧棲區	8.21	5.59	40.14	42.22	1,434.05	-	-
后里區	-	-	-	-	-	-	-
神岡區	-	-	-	-	-	-	-
潭子區	4.87	4.49	14.61	25.93	-	-	-
大雅區	7.33	4.44	-	-	-	-	-
新社區	-	-	-	-	-	-	-
石岡區	174.43	-	45.50	-	411.82	-	-
外埔區	-	-	-	-	-	-	-
大安區	-	-	-	-	-	-	-
烏日區	10.41	7.47	-	-	-	-	-
大肚區	-	-	-	-	-	-	-
龍井區	-	-	-	-	-	-	-
霧峰區	6.14	5.25	-	-	-	-	-
太平區	11.48	7.38	37.56	-	124.69	-	-
大里區	4.92	4.85	-	-	-	-	-
和平區	-	-	-	-	-	-	-
中區	8.79	7.33	-	-	-	-	-
東區	6.90	7.28	-	-	-	-	-
西區	17.58	7.12	57.96	-	416.59	-	-
南區	8.94	6.61	40.68	-	198.15	-	-
北區	7.27	5.99	32.47	-	252.44	-	-
西屯區	6.34	5.93	36.31	-	-	-	-
南屯區	7.10	6.77	-	-	-	-	-
北屯區	9.09	7.17	-	12.55	-	-	-

資料來源：衛生福利部統計處

附註：1. 民國91年到民國98年數據僅含合併前原臺中市資料。

2. 平均住院日數=住院總人日數/住院總人次數。

3. 96年以前呼吸照護病房病床含呼吸照護中心病床。

表4-5 臺中市醫院病床平均住院日數

單位：日

特許病床	特殊病床						
	加護病床	燒傷病床	燒傷 加護病床	嬰兒病床	嬰兒床	安寧病床	慢性呼吸 照護病床
-	9.05	8.69	-	7.47	3.34	11.76	64.99
-	8.67	7.55	-	7.07	3.47	11.43	111.96
-	8.66	7.33	-	7.16	3.48	11.80	108.96
-	7.41	9.06	-	6.77	3.60	12.35	164.67
-	7.11	8.75	-	6.59	3.53	13.27	179.55
-	6.83	7.43	-	6.24	3.36	12.13	161.42
-	6.83	6.41	-	5.92	3.36	10.55	166.69
-	6.86	6.69	17.85	5.69	3.39	10.77	157.70
-	6.74	8.66	15.10	5.81	3.30	11.57	156.63
-	6.46	46.00	9.25	5.83	3.33	9.83	172.88
-	6.23	49.00	9.52	5.64	3.27	9.77	129.50
-	6.34	-	-	4.86	3.04	11.08	110.77
-	8.01	-	-	-	-	-	-
-	8.00	-	-	2.53	3.84	-	-
-	-	-	-	-	-	-	-
-	5.67	-	-	2.06	1.72	10.54	672.28
-	4.87	-	14.60	4.48	3.95	10.01	450.49
-	-	-	-	-	-	-	-
-	-	-	-	-	-	-	-
-	5.07	-	-	4.39	2.79	6.48	-
-	6.98	-	-	-	-	-	189.54
-	-	-	-	-	-	-	-
-	-	-	-	-	-	-	-
-	-	-	-	-	-	-	-
-	-	-	-	-	-	-	-
-	11.44	-	-	3.52	3.20	-	103.70
-	-	-	-	-	-	-	-
-	-	-	-	-	-	-	-
-	5.20	-	-	4.12	3.28	-	310.71
-	5.69	-	-	4.56	3.07	-	-
-	4.68	-	-	4.77	4.30	-	-
-	-	-	-	-	-	-	-
-	5.39	-	-	3.33	2.27	-	324.91
-	-	-	-	6.65	3.41	-	238.56
-	6.57	-	9.11	3.70	3.11	8.66	28.25
-	7.84	49.00	-	7.87	3.10	10.99	642.57
-	7.73	-	10.25	6.93	3.00	9.99	330.36
-	5.77	-	7.51	5.98	3.57	11.34	316.29
-	8.33	-	-	3.91	3.60	-	33.48
-	-	-	-	4.73	3.30	-	377.08

表4-5 臺中市醫院病床平均住院日數(續完)

單位：日

年別及區別	特殊病床							
	亞急性呼吸 照護病床	精神科 加護病床	普通 隔離病床	正壓 隔離病床	負壓 隔離病床	骨髓 移植病床	性侵害犯罪 加害人強制 治療病床	急性後期 照護病床
民國 96 年 2007	...	23.52	-	-	-	-	-	-
民國 97 年 2008	29.97	21.39	-	-	-	-	-	-
民國 98 年 2009	27.50	17.06	-	-	-	-	-	-
民國 99 年 2010	30.91	20.20	-	-	-	-	-	-
民國 100 年 2011	30.16	20.02	-	-	-	-	-	-
民國 101 年 2012	27.15	20.10	-	-	-	-	-	-
民國 102 年 2013	27.98	-	-	-	3.51	18.35	-	-
民國 103 年 2014	27.90	-	-	-	3.87	15.79	-	-
民國 104 年 2015	25.25	-	-	-	4.39	15.15	-	-
民國 105 年 2016	22.62	-	-	4.58	15.12	15.64	-	-
民國 106 年 2017	23.52	-	-	4.82	13.29	15.67	-	-
豐原區	29.74	-	-	-	-	-	-	-
東勢區	-	-	-	-	-	-	-	-
大甲區	-	-	-	-	-	-	-	-
清水區	-	-	-	-	-	-	-	-
沙鹿區	16.36	-	-	-	-	-	-	-
梧棲區	30.32	-	-	-	7.04	-	-	-
后里區	-	-	-	-	-	-	-	-
神岡區	-	-	-	-	-	-	-	-
潭子區	13.24	-	-	-	-	-	-	-
大雅區	-	-	-	-	-	-	-	-
新社區	-	-	-	-	-	-	-	-
石岡區	-	-	-	-	-	-	-	-
外埔區	-	-	-	-	-	-	-	-
大安區	-	-	-	-	-	-	-	-
烏日區	-	-	-	-	3.00	-	-	-
大肚區	-	-	-	-	-	-	-	-
龍井區	-	-	-	-	-	-	-	-
霧峰區	-	-	-	-	-	-	-	-
太平區	-	-	-	-	7.46	-	-	-
大里區	23.30	-	-	-	5.61	-	-	-
和平區	-	-	-	-	-	-	-	-
中區	-	-	-	-	10.62	-	-	-
東區	-	-	-	-	-	-	-	-
西區	26.20	-	-	-	17.94	-	-	-
南區	24.27	-	-	-	10.12	-	-	-
北區	25.29	-	-	-	6.88	15.67	-	-
西屯區	18.95	-	-	4.81	14.37	-	-	-
南屯區	22.34	-	-	7	4.43	-	-	-
北屯區	-	-	-	-	-	-	-	-

資料來源：行政院衛生福利部

附註：102年起呼吸照護病床名稱改為慢性呼吸照護病床，呼吸照護中心名稱改為亞急性呼吸照護病床。

表4-5 臺中市醫院病床平均住院日數(續完)

單位：日

特殊病床	未登記				一般病床	
	精神養護床			其他療養床	一般病床	特殊病床
	公費養護床	社會局合約床	小康床			
-	-	-	-	-	-	-
-	-	-	-	-	-	-
-	-	-	-	-	-	-
-	-	-	-	-	-	-
-	-	-	-	-	-	-
-	-	-	-	-	-	-
-	-	-	-	-	8.35	10.37
-	-	-	-	-	8.33	10.40
-	-	-	-	-	8.30	9.70
9.79	-	-	-	-	8.14	9.38
10.06	-	-	-	-	8.03	8.79
-	-	-	-	-	8.16	10.60
-	-	-	-	-	5.81	8.01
-	-	-	-	-	16.36	7.54
-	-	-	-	-	196.61	-
-	-	-	-	-	6.96	7.52
-	-	-	-	-	7.55	11.35
-	-	-	-	-	-	-
-	-	-	-	-	-	-
-	-	-	-	-	4.80	5.46
-	-	-	-	-	4.44	36.40
-	-	-	-	-	-	-
-	-	-	-	-	174.43	-
-	-	-	-	-	-	-
-	-	-	-	-	-	-
-	-	-	-	-	7.47	37.81
-	-	-	-	-	-	-
-	-	-	-	-	-	-
-	-	-	-	-	5.25	14.17
-	-	-	-	-	12.14	5.66
-	-	-	-	-	4.85	5.48
-	-	-	-	-	-	-
-	-	-	-	-	7.33	21.31
-	-	-	-	-	7.28	6.38
-	-	-	-	-	19.08	10.34
-	-	-	-	-	8.99	8.68
-	-	-	-	-	7.12	8.10
10.06	-	-	-	-	6.16	7.06
-	-	-	-	-	6.77	8.09
-	-	-	-	-	7.57	19.50

表4-6 臺中市醫院病床占床率

單位：%

年別及區別	總計 (不含 未登記)	一般病床					
		急性病床		慢性病床			
		急性 一般病床	精神急性 一般病床	慢性 一般病床	精神慢性 一般病床	慢性 結核病床	漢生病 病床
民國 96 年 2007	68.85	66.30	81.37	70.29	88.82	-	-
民國 97 年 2008	72.73	70.47	83.26	40.29	95.21	-	-
民國 98 年 2009	70.78	67.74	82.54	62.99	88.42	-	-
民國 99 年 2010	67.06	61.93	79.85	57.02	90.94	-	-
民國 100 年 2011	65.86	62.31	82.22	29.19	88.48	-	-
民國 101 年 2012	67.78	64.03	78.42	32.80	88.85	-	-
民國 102 年 2013	66.01	62.19	75.50	28.11	93.24	-	-
民國 103 年 2014	66.23	63.68	76.98	25.76	87.40	-	-
民國 104 年 2015	66.14	63.09	80.16	26.04	87.55	-	-
民國 105 年 2016	66.82	63.85	81.72	25.12	90.32	-	-
民國 106 年 2017	66.18	63.44	84.69	24.39	92.12	-	-
豐原區	61.61	56.53	76.00	53.44	-	-	-
東勢區	59.43	58.85	-	-	-	-	-
大甲區	53.28	43.33	68.04	-	80.23	-	-
清水區	94.20	-	97.53	-	93.48	-	-
沙鹿區	59.27	57.31	71.47	88.14	-	-	-
梧棲區	67.76	65.72	74.10	53.10	82.51	-	-
后里區	-	-	-	-	-	-	-
神岡區	-	-	-	-	-	-	-
潭子區	42.10	68.19	50.59	2.15	-	-	-
大雅區	60.00	49.50	-	-	-	-	-
新社區	-	-	-	-	-	-	-
石岡區	93.08	-	97.55	-	92.22	-	-
外埔區	-	-	-	-	-	-	-
大安區	-	-	-	-	-	-	-
烏日區	33.95	30.28	-	-	-	-	-
大肚區	-	-	-	-	-	-	-
龍井區	-	-	-	-	-	-	-
霧峰區	53.74	48.95	-	-	-	-	-
太平區	65.89	53.03	96.93	-	99.52	-	-
大里區	44.04	43.29	-	-	-	-	-
和平區	-	-	-	-	-	-	-
中區	64.57	66.00	-	-	-	-	-
東區	57.69	57.87	-	-	-	-	-
西區	73.40	59.95	85.05	-	89.68	-	-
南區	65.30	60.11	86.60	-	99.20	-	-
北區	81.18	80.35	92.52	-	91.89	-	-
西屯區	80.24	82.55	84.13	-	-	-	-
南屯區	51.32	49.41	-	-	-	-	-
北屯區	48.94	52.69	-	22.59	-	-	-

資料來源：衛生福利部統計處

附註：1. 民國91年到民國98年數據僅含合併前原臺中市資料。

2. 96年以前呼吸照護病房病床含呼吸照護中心病床。

3. 佔床率 = [當年之住院總人日數 / (年底現有病床數 × 365日)] × 100。

表4-6 臺中市醫院病床占床率

單位：%

特許病床 國際醫療 病床	特殊病床						
	加護病床	燒傷病床	燒傷 加護病床	嬰兒病床	嬰兒床	安寧病床	慢性呼吸 照護病床
-	71.78	45.14	-	59.20	47.65	51.60	73.58
-	69.84	45.25	-	60.53	47.23	46.70	93.67
-	69.94	39.75	-	58.55	46.62	50.34	97.65
-	68.56	30.39	-	51.68	41.67	55.06	87.30
-	67.49	28.64	-	60.57	48.08	60.12	88.69
-	73.10	22.90	-	65.78	54.53	57.90	92.58
-	71.45	22.07	-	58.47	45.25	58.42	88.91
-	69.68	25.91	20.05	46.35	47.13	49.28	91.23
-	70.78	30.16	24.00	59.90	49.30	56.72	86.24
-	68.97	17.64	41.05	61.50	51.61	56.13	86.32
-	68.38	5.37	44.26	55.42	48.04	52.52	79.85
-	69.41	-	-	40.41	81.48	13.15	98.12
-	64.70	-	-	-	-	-	-
-	71.68	-	-	5.21	13.48	-	-
-	-	-	-	-	-	-	-
-	62.32	-	-	16.01	15.73	54.88	82.88
-	69.33	-	22.00	37.99	71.23	31.10	81.99
-	-	-	-	-	-	-	-
-	-	-	-	-	-	-	-
-	64.00	-	-	35.12	21.55	34.32	-
-	62.77	-	-	-	-	-	86.09
-	-	-	-	-	-	-	-
-	-	-	-	-	-	-	-
-	-	-	-	-	-	-	-
-	-	-	-	-	-	-	-
-	45.80	-	-	6.76	9.48	-	47.89
-	-	-	-	-	-	-	-
-	-	-	-	-	-	-	-
-	72.18	-	-	37.99	30.02	-	99.32
-	61.17	-	-	7.81	5.89	-	-
-	46.62	-	-	48.66	62.10	-	-
-	-	-	-	-	-	-	-
-	45.04	-	-	14.58	0.46	-	90.43
-	-	-	-	30.63	52.46	-	88.23
-	59.99	-	11.85	31.31	27.00	66.44	91.09
-	66.78	5.37	-	60.01	28.57	41.86	61.62
-	84.08	-	77.26	83.36	67.89	77.23	63.36
-	80.71	-	55.27	79.89	42.57	67.35	82.32
-	32.82	-	-	70.38	64.51	-	79.19
-	-	-	-	4.86	47.86	-	70.68

表4-6 臺中市醫院病床占床率(續完)

單位：%

年別及區別	特殊病床						
	亞急性呼吸 照護病床	精神科 加護病床	普通 隔離病床	正壓 隔離病床	負壓 隔離病床	骨髓 移植病床	性侵害犯罪 加害人強制 治療病床
民國 96 年 2007	...	66.72	-	-	-	-	-
民國 97 年 2008	79.34	56.34	-	-	-	-	-
民國 98 年 2009	74.09	46.75	-	-	-	-	-
民國 99 年 2010	65.22	49.28	-	-	-	-	-
民國 100 年 2011	63.22	46.71	-	-	-	-	-
民國 101 年 2012	66.16	39.09	-	-	-	-	-
民國 102 年 2013	72.02	-	-	-	65.75	45.24	-
民國 103 年 2014	68.11	-	-	-	74.64	37.94	-
民國 104 年 2015	68.30	-	-	-	77.38	49.53	-
民國 105 年 2016	65.18	-	-	76.14	36.84	23.56	-
民國 106 年 2017	61.29	-	-	79.61	39.26	83.70	-
豐原區	36.93	-	-	-	-	-	-
東勢區	-	-	-	-	-	-	-
大甲區	-	-	-	-	-	-	-
清水區	-	-	-	-	-	-	-
沙鹿區	6.27	-	-	-	-	-	-
梧棲區	76.41	-	-	-	24.11	-	-
后里區	-	-	-	-	-	-	-
神岡區	-	-	-	-	-	-	-
潭子區	48.38	-	-	-	-	-	-
大雅區	-	-	-	-	-	-	-
新社區	-	-	-	-	-	-	-
石岡區	-	-	-	-	-	-	-
外埔區	-	-	-	-	-	-	-
大安區	-	-	-	-	-	-	-
烏日區	-	-	-	-	4.11	-	-
大肚區	-	-	-	-	-	-	-
龍井區	-	-	-	-	-	-	-
霧峰區	-	-	-	-	-	-	-
太平區	-	-	-	-	24.52	-	-
大里區	70.85	-	-	-	12.67	-	-
和平區	-	-	-	-	-	-	-
中區	-	-	-	-	37.81	-	-
東區	-	-	-	-	-	-	-
西區	40.19	-	-	-	42.26	-	-
南區	81.44	-	-	-	16.64	-	-
北區	77.03	-	-	-	13.52	83.70	-
西屯區	66.09	-	-	87.61	70.07	-	-
南屯區	29.79	-	-	4	8.49	-	-
北屯區	-	-	-	-	-	-	-

資料來源：衛生福利部統計處

附註：102年起呼吸照護病床名稱改為慢性呼吸照護病床，呼吸照護中心名稱改為亞急性呼吸照護病床。

表4-6 臺中市醫院病床占床率(續完)

單位：%

特殊病床		未登記				精神科日間留院 使用率	精神科日間留院實 際收案率
急性後期 照護病床	整合醫學急 診後送病床	精神養護床			其他 療養床		
		公費養護床	社會局合約床	小康床			
-	-	-	-	-	-	-	-
-	-	-	-	-	-	-	-
-	-	-	-	-	-	-	-
-	-	-	-	-	-	-	-
-	-	-	-	-	-	-	-
-	-	-	-	-	-	-	-
-	-	-	-	-	-	54.11	-
-	-	-	-	-	-	51.89	-
-	-	-	-	-	-	54.77	80.44
-	49.17	-	-	-	-	59.11	77.78
-	63.01	-	-	-	-	57.33	76.77
-	-	-	-	-	-	45.07	68.00
-	-	-	-	-	-	-	-
-	-	-	-	-	-	31.59	55.00
-	-	-	-	-	-	64.35	63.33
-	-	-	-	-	-	99.52	100.00
-	-	-	-	-	-	57.03	100.00
-	-	-	-	-	-	-	-
-	-	-	-	-	-	-	-
-	-	-	-	-	-	-	-
-	-	-	-	-	-	-	-
-	-	-	-	-	-	-	-
-	-	-	-	-	-	-	-
-	-	-	-	-	-	-	-
-	-	-	-	-	-	-	-
-	-	-	-	-	-	-	-
-	-	-	-	-	-	-	-
-	-	-	-	-	-	-	-
-	-	-	-	-	-	-	-
-	-	-	-	-	-	-	-
-	-	-	-	-	-	-	-
-	-	-	-	-	-	-	-
-	-	-	-	-	-	54.16	68.33
-	-	-	-	-	-	67.67	69.44
-	-	-	-	-	-	62.87	91.67
-	63.01	-	-	-	-	53.02	83.81
-	-	-	-	-	-	-	-
-	-	-	-	-	-	-	-

表4-7 臺中市救護車設置現況
中華民國106年底

單位：輛

鄉鎮市區別	總計	一般型														
		合計	衛生機關	消防機關	醫療機構						護理機構		衛生所	救護車營業機構	其他	
					醫院		診所		其他醫療機構		公立	私立				
					公立	私立	公立	私立	公立	私立						
總計	245	229	6	130	9	32	-	1	-	-	-	1	-	5	40	5
臺中市政府衛生局	6	6	6	-	-	-	-	-	-	-	-	-	-	-	-	-
臺中市政府消防局	126	126	-	126	-	-	-	-	-	-	-	-	-	-	-	-
內政部消防署臺中港務消防隊	4	4	-	4	-	-	-	-	-	-	-	-	-	-	-	-
臺中市和平區衛生所	1	1	-	-	-	-	-	-	-	-	-	-	-	1	-	-
臺中市和平區梨山衛生所	4	4	-	-	-	-	-	-	-	-	-	-	-	4	-	-
國軍台中總醫院	2	2	-	-	2	-	-	-	-	-	-	-	-	-	-	-
臺中榮民總醫院	3	1	-	-	1	-	-	-	-	-	-	-	-	-	-	-
衛生福利部臺中醫院	1	1	-	-	1	-	-	-	-	-	-	-	-	-	-	-
中國醫藥大學附設醫院	2	1	-	-	-	1	-	-	-	-	-	-	-	-	-	-
林新醫療社團法人林新醫院	3	2	-	-	-	2	-	-	-	-	-	-	-	-	-	-
林新醫療社團法人烏日林新醫院	1	1	-	-	-	1	-	-	-	-	-	-	-	-	-	-
澄清綜合醫院	1	1	-	-	-	1	-	-	-	-	-	-	-	-	-	-
澄清綜合醫院中港分院	2	2	-	-	-	2	-	-	-	-	-	-	-	-	-	-
仁愛醫療財團法人大里仁愛醫院	2	2	-	-	-	2	-	-	-	-	-	-	-	-	-	-
仁愛醫療財團法人台中仁愛醫院	1	1	-	-	-	1	-	-	-	-	-	-	-	-	-	-
光田醫療社團法人光田綜合醫院	4	3	-	-	-	3	-	-	-	-	-	-	-	-	-	-
光田醫療社團法人光田綜合醫院 大甲院區	3	3	-	-	-	3	-	-	-	-	-	-	-	-	-	-
童綜合醫療社團法人童綜合醫院	8	7	-	-	-	7	-	-	-	-	-	-	-	-	-	-
李綜合醫療社團法人大甲李綜合醫院	2	2	-	-	-	2	-	-	-	-	-	-	-	-	-	-
佛教慈濟醫療財團法人台中慈濟醫院	1	1	-	-	-	1	-	-	-	-	-	-	-	-	-	-
東勢區農會附設農民醫院	4	4	-	-	4	-	-	-	-	-	-	-	-	-	-	-
順天醫療社團法人順天醫院	1	1	-	-	-	1	-	-	-	-	-	-	-	-	-	-

資料來源：本局醫事管理科

表4-7 臺中市救護車設置現況
中華民國106年底

單位：輛

加護型													
合計	衛生機關	消防機關	醫療機構						護理機構		衛生所	救護車營業機構	其他
			醫院		診所		其他醫療機構		公立	私立			
			公立	私立	公立	私立	公立	私立					
16	-	-	2	4	-	-	-	-	-	-	-	10	-
-	-	-	-	-	-	-	-	-	-	-	-	-	-
-	-	-	-	-	-	-	-	-	-	-	-	-	-
-	-	-	-	-	-	-	-	-	-	-	-	-	-
-	-	-	-	-	-	-	-	-	-	-	-	-	-
-	-	-	-	-	-	-	-	-	-	-	-	-	-
2	-	-	2	-	-	-	-	-	-	-	-	-	-
-	-	-	-	-	-	-	-	-	-	-	-	-	-
1	-	-	-	1	-	-	-	-	-	-	-	-	-
1	-	-	-	1	-	-	-	-	-	-	-	-	-
-	-	-	-	-	-	-	-	-	-	-	-	-	-
-	-	-	-	-	-	-	-	-	-	-	-	-	-
-	-	-	-	-	-	-	-	-	-	-	-	-	-
-	-	-	-	-	-	-	-	-	-	-	-	-	-
1	-	-	-	-	-	-	-	-	-	-	-	-	-
-	-	-	-	-	-	-	-	-	-	-	-	-	-
1	-	-	-	1	-	-	-	-	-	-	-	-	-
-	-	-	-	-	-	-	-	-	-	-	-	-	-
-	-	-	-	-	-	-	-	-	-	-	-	-	-
-	-	-	-	-	-	-	-	-	-	-	-	-	-

表4-7 臺中市救護車設置現況(續1)

中華民國106年底

單位：輛

鄉鎮市區別	總計	一般型										一般型			
		合計	衛生機關	消防機關	醫療機構						護理機構		衛生所	救護車營業機構	其他
					醫院		診所		其他醫療機構		公立	私立			
					公立	私立	公立	私立	公立	私立					
清泉醫院	1	1	-	-	-	1	-	-	-	-	-	-	-	-	-
賢德醫院	3	3	-	-	-	3	-	-	-	-	-	-	-	-	-
臺中市立仁愛之家	1	1	-	-	-	-	-	-	-	-	1	-	-	-	-
弘光科技大學附設老人醫院	1	1	-	-	-	1	-	-	-	-	-	-	-	-	-
中部科學工業園區員工診所	1	1	-	-	-	-	-	1	-	-	-	-	-	-	-
中龍鋼鐵股份有限公司	2	2	-	-	-	-	-	-	-	-	-	-	-	-	2
經濟部加工出口區管理處台中分處	1	1	-	-	-	-	-	-	-	-	-	-	-	-	1
法務部矯正署臺中看守所	1	1	-	-	-	-	-	-	-	-	-	-	-	-	1
法務部矯正署臺中監獄	1	1	-	-	1	-	-	-	-	-	-	-	-	-	-
法務部矯正署臺中女子監獄	1	1	-	-	-	-	-	-	-	-	-	-	-	-	1
昱晏救護車股份有限公司	6	3	-	-	-	-	-	-	-	-	-	-	-	3	-
中南民間救護車股份有限公司	8	8	-	-	-	-	-	-	-	-	-	-	-	8	-
中晟救護車股份有限公司	8	8	-	-	-	-	-	-	-	-	-	-	-	8	-
大騰救護車有限公司	7	7	-	-	-	-	-	-	-	-	-	-	-	7	-
台中救護車有限公司	7	7	-	-	-	-	-	-	-	-	-	-	-	7	-
昱祈救護車事業有限公司	8	7	-	-	-	-	-	-	-	-	-	-	-	7	-
宏恩救護車有限公司	6	-	-	-	-	-	-	-	-	-	-	-	-	-	-

資料來源：本局醫事管理科

表4-7 臺中市救護車設置現況(續1)

中華民國106年底

單位：輛

加護型															
合計	衛生機關	消防機關	醫療機構						護理機構		衛生所	救護車營業機構	其他		
			醫院		診所		其他醫療機構		公立	私立					
			公立	私立	公立	私立	公立	私立							
-	-	-	-	-	-	-	-	-	-	-	-	-	-	-	-
-	-	-	-	-	-	-	-	-	-	-	-	-	-	-	-
-	-	-	-	-	-	-	-	-	-	-	-	-	-	-	-
-	-	-	-	-	-	-	-	-	-	-	-	-	-	-	-
-	-	-	-	-	-	-	-	-	-	-	-	-	-	-	-
-	-	-	-	-	-	-	-	-	-	-	-	-	-	-	-
-	-	-	-	-	-	-	-	-	-	-	-	-	-	-	-
-	-	-	-	-	-	-	-	-	-	-	-	-	-	-	-
-	-	-	-	-	-	-	-	-	-	-	-	-	-	-	-
3	-	-	-	-	-	-	-	-	-	-	-	-	3	-	-
-	-	-	-	-	-	-	-	-	-	-	-	-	-	-	-
-	-	-	-	-	-	-	-	-	-	-	-	-	-	-	-
-	-	-	-	-	-	-	-	-	-	-	-	-	-	-	-
-	-	-	-	-	-	-	-	-	-	-	-	-	-	-	-
1	-	-	-	-	-	-	-	-	-	-	-	-	1	-	-
6	-	-	-	-	-	-	-	-	-	-	-	-	6	-	-
-	-	-	-	-	-	-	-	-	-	-	-	-	-	-	-

表4-8 臺中市精神衛生行政工作執行成果
中華民國106年

單位：人、人次、場次、次、件

年別及區別	轄區總人口數	目前管理個案數		領具精神障礙手冊 /證明人數	管理個案 分級人數
		上年	本年		一級
民國106年	2,787,070	11,109	11,850	11,825	1,998
中區	18,450	-	-	89	-
東區	75,811	268	306	389	76
南區	125,067	534	580	523	75
西區	115,627	475	512	558	103
北區	147,653	645	704	708	143
西屯區	227,043	826	911	738	159
南屯區	168,760	443	414	587	75
北屯區	274,819	905	991	928	133
豐原區	166,879	654	638	633	90
東勢區	50,714	324	316	283	45
大甲區	77,761	368	293	425	81
清水區	86,420	511	499	468	58
沙鹿區	92,645	376	387	389	110
梧棲區	57,993	309	308	277	46
后里區	54,482	180	188	230	24
神岡區	65,553	294	300	251	27
潭子區	108,288	310	327	366	50
大雅區	95,203	148	282	372	97
新社區	24,754	145	144	151	16
石岡區	15,066	91	91	98	12
外埔區	32,185	154	163	185	35
大安區	19,303	121	369	131	39
烏日區	74,554	300	323	268	62
大肚區	57,322	211	170	299	39
龍井區	77,818	370	384	417	53
霧峰區	65,393	281	306	239	50
太平區	189,066	881	891	931	159
大里區	211,492	919	979	828	126
和平區	10,949	66	74	64	15

資料來源：本局心理健康科

表4-8 臺中市精神衛生行政工作執行成果
中華民國106年

單位：人、人次、場次、次、件

管理個案分級人數					訪員 人數		嚴重病人 人數		訪視人次	緊急處置 人數	
二級	三級	四級	五級	未分級	男	女	男	女		男	女
1,607	3,354	4,888	3	-	4	230	26	25	61,159	3	4
-	-	-	-	-	-	-	-	-	-	-	-
33	54	143	-	-	-	6	1	1	1,624	1	-
90	123	291	1	-	-	6	1	1	3,509	-	2
66	97	246	-	-	-	6	2	2	3,988	-	-
107	191	263	-	-	-	7	1	2	3,214	-	1
114	230	408	-	-	1	19	3	2	3,896	-	1
64	65	209	1	-	-	8	1	1	2,656	-	-
140	239	479	-	-	-	13	2	1	5,396	1	-
62	189	297	-	-	-	16	1	-	3,183	-	-
40	147	84	-	-	-	6	-	-	1,487	-	-
65	91	56	-	-	-	8	1	1	1,664	-	-
88	196	157	-	-	-	8	3	1	3,173	-	-
51	99	127	-	-	-	7	1	-	1,100	-	-
44	117	101	-	-	-	5	-	1	1,853	-	-
24	62	78	-	-	-	7	1	-	878	1	-
33	89	151	-	-	-	7	-	-	1,581	-	-
49	87	141	-	-	3	8	1	1	1,624	-	-
43	91	51	-	-	-	8	-	-	1,832	-	-
22	31	75	-	-	-	6	1	-	772	-	-
11	23	45	-	-	-	4	-	1	486	-	-
32	39	57	-	-	-	5	1	1	857	-	-
38	141	151	-	-	-	5	-	-	788	-	-
39	85	137	-	-	-	7	1	1	1,644	-	-
38	64	29	-	-	-	6	-	-	1,242	-	-
38	141	151	1	-	-	7	-	1	1,700	-	-
36	61	159	-	-	-	7	1	2	1,467	-	-
121	166	445	-	-	-	11	1	2	4,620	-	-
110	422	321	-	-	-	13	2	3	4,489	-	-
9	14	36	-	-	-	14	-	-	436	-	-

表4-8 臺中市精神衛生行政工作執行成果(續完)

中華民國106年

單位：人、人次、場次、次、件

年別及區別	協助病人就醫次數		會商選定指定保護人次數		指定保護人次數		指定精神醫療機構數	指定精神專科醫師人數	
	男	女	男	女	男	女		男	女
106年	281	170	3	2	7	7	15	48	15
中區	1	-	-	-	-	-	-	-	-
東區	2	-	-	-	-	-	-	-	-
南區	10	1	-	1	-	1	2	6	1
西區	16	5	-	-	-	-	2	5	1
北區	15	10	-	-	2	1	2	9	2
西屯區	21	11	-	-	-	-	1	7	1
南屯區	15	12	1	-	2	2	-	-	-
北屯區	21	15	-	-	1	-	-	-	-
豐原區	13	11	-	-	-	-	-	-	-
東勢區	4	2	-	-	-	1	-	-	-
大甲區	7	4	-	-	-	-	-	-	-
清水區	12	7	-	-	-	-	2	3	2
沙鹿區	10	7	-	-	-	-	1	1	2
梧棲區	14	7	-	-	1	-	1	3	2
后里區	8	7	-	-	-	-	-	-	-
神岡區	10	7	-	-	-	-	-	-	-
潭子區	12	7	1	-	-	-	1	3	1
大雅區	6	7	-	-	-	1	-	-	-
新社區	10	8	-	-	-	-	-	-	-
石岡區	4	7	-	-	-	-	1	5	-
外埔區	12	7	-	-	1	-	-	-	-
大安區	1	7	-	-	-	-	-	-	-
烏日區	3	7	-	-	-	-	-	-	-
大肚區	7	7	-	-	-	-	-	-	-
龍井區	4	7	-	-	-	-	-	-	-
霧峰區	7	7	-	-	-	-	-	-	-
太平區	16	7	1	-	-	-	2	6	3
大里區	18	7	-	1	-	1	-	-	-
和平區	2	7	-	-	-	-	-	-	-

資料來源：本局心理健康科

表4-8 臺中市精神衛生行政工作執行成果(續完)

中華民國106年

單位：人、人次、場次、次、件

一般民眾 宣導活動		工作人員 在職訓練		相關基層人員 研習會		工作協調會議(次)	民眾申訴案件(件)
人次	場次	人次	場次	人次	場次		
11,973	99	234	30	234	30	30	60
-	-	-	-	-	-	-	-
267	3	6	1	6	1	1	3
241	3	6	1	6	1	1	4
765	5	6	1	6	1	1	-
421	4	7	1	7	1	1	6
587	12	20	1	20	1	1	9
667	3	8	1	8	1	1	4
891	6	13	2	13	2	2	6
754	3	16	1	16	1	1	2
652	3	6	1	6	1	1	1
697	2	8	1	8	1	1	3
531	5	8	1	8	1	1	5
84	2	7	1	7	1	1	-
426	3	5	1	5	1	1	-
91	2	7	1	7	1	1	1
367	3	7	1	7	1	1	-
366	3	11	1	11	1	1	1
270	3	8	1	8	1	1	-
142	3	6	1	6	1	1	-
123	3	4	1	4	1	1	-
266	4	5	1	5	1	1	-
276	4	5	1	5	1	1	-
264	3	7	1	7	1	1	2
679	3	6	1	6	1	1	-
631	3	7	1	7	1	1	2
246	3	7	1	7	1	1	-
326	3	11	1	11	1	1	5
876	3	13	1	13	1	1	6
67	2	14	2	14	2	2	-

表4-9 臺中市精神醫療資源現況

中華民國106年

單位：家、人、床

機構名稱 (含醫院、診所、復健機構、精神護理之家)	開辦項目									
	門診	急診	全日住院	強制住院	強制社區治療	居家治療	日間型精神復健機構		住宿型精神復健機構	
							家數	可收治服務對象數	家數	可收治服務對象數
合計	48	15	19	15	15	16	9	424	4	288
臺中榮民總醫院	1	1	1	1	1	1	-	-	-	-
中國醫藥大學附設醫院	1	1	1	1	1	1	-	-	-	-
中山醫學大學附設醫院	1	1	1	1	1	1	-	-	-	-
衛生福利部臺中醫院	1	1	1	1	1	1	-	-	-	-
衛生福利部豐原醫院	1	1	1	-	-	-	-	-	-	-
國軍臺中總醫院	1	1	1	1	1	-	-	-	-	-
國軍臺中總醫院中清分院	1	-	1	-	-	-	-	-	-	-
財團法人臺灣省私立臺中仁愛之家 附設靜和醫院	1	-	1	1	1	1	-	-	-	-
光田醫療社團法人光田綜合醫院	1	1	1	1	1	1	-	-	-	-
童綜合醫療社團法人童綜合醫院	1	1	1	1	1	1	-	-	-	-
李綜合醫療社團法人大甲李綜合醫院	1	-	-	-	-	-	-	-	-	-
維新醫療社團法人台中維新醫院	1	1	1	1	1	1	-	-	-	-
宏恩醫院龍安分院	1	1	1	1	1	1	-	-	-	-
賢德醫院	1	1	1	1	1	1	-	-	-	-
明德醫院	1	1	1	-	-	-	-	-	-	-
清海醫院	1	1	1	1	1	1	-	-	-	-
陽光精神科醫院	1	-	1	1	1	1	-	-	-	-
清濱醫院	1	1	1	1	1	1	-	-	-	-
佛教慈濟醫療財團法人台中慈濟醫院	1	1	1	1	1	1	-	-	-	-
仁愛醫療財團法人大里仁愛醫院	1	-	-	-	-	-	-	-	-	-
美德醫院	1	-	1	-	-	-	-	-	-	-
澄清綜合醫院中港院區	1	-	-	-	-	-	-	-	-	-
世淋診所	1	-	-	-	-	-	-	-	-	-
淇祥診所	1	-	-	-	-	-	-	-	-	-
王志中診所	1	-	-	-	-	-	-	-	-	-
明功堂精神科診所	1	-	-	-	-	-	-	-	-	-
劉昭賢精神科診所	1	-	-	-	-	-	-	-	-	-
紓情診所	1	-	-	-	-	1	-	-	-	-
劉騰光心身診所	1	-	-	-	-	-	-	-	-	-
黃淑琦心身診所	1	-	-	-	-	-	-	-	-	-
呂健弘精神科診所	1	-	-	-	-	-	-	-	-	-
開心房身心診所	1	-	-	-	-	-	-	-	-	-
昕晴診所	1	-	-	-	-	-	-	-	-	-
全新生活診所	1	-	-	-	-	-	-	-	-	-
圓情居身心靈診所	1	-	-	-	-	-	-	-	-	-

資料來源：本局心理健康科

表4-9 臺中市精神醫療資源現況

中華民國106年

單位：家、人、床

開辦項目			精神醫療設施										
精神護理之家			全日住院病床						養護床				日間留院 可收治人數
			許可病床數			開放登記病床數			公費 養護床	公費 預算床	社會局 合約床	小康床	
家數	許可 床位數	開放 床位數	合計	急性	慢性	合計	急性	慢性					公費 養護床
4	330	280	2,616	932	1,684	2,434	844	1,590	-	-	-	-	531
-	-	-	70	70	-	70	70	-	-	-	-	-	90
-	-	-	45	45	-	45	45	-	-	-	-	-	30
-	-	-	80	80	-	80	80	-	-	-	-	-	36
-	-	-	90	40	50	90	40	50	-	-	-	-	76
-	-	-	50	50	-	12	12	-	-	-	-	-	100
-	-	-	126	76	50	76	76	-	-	-	-	-	-
-	-	-	50	-	50	50	-	50	-	-	-	-	-
-	-	-	350	50	300	350	50	300	-	-	-	-	-
-	-	-	50	50	-	50	50	-	-	-	-	-	30
-	-	-	150	50	100	150	50	-	-	-	-	-	24
-	-	-	-	-	-	-	-	-	-	-	-	-	20
-	-	-	200	40	160	200	40	-	-	-	-	-	30
-	-	-	181	45	136	184	45	-	-	-	-	-	-
-	-	-	200	50	150	200	50	-	-	-	-	-	-
-	-	-	30	30	-	30	30	-	-	-	-	-	-
-	-	-	295	40	255	248	40	208	-	-	-	-	-
-	-	-	250	60	190	250	60	-	-	-	-	-	50
-	-	-	200	20	180	200	20	-	-	-	-	-	10
-	-	-	100	100	-	50	50	-	-	-	-	-	-
-	-	-	-	-	-	-	-	-	-	-	-	-	-
-	-	-	99	36	63	99	36	-	-	-	-	-	20
-	-	-	-	-	-	-	-	-	-	-	-	-	15
-	-	-	-	-	-	-	-	-	-	-	-	-	-
-	-	-	-	-	-	-	-	-	-	-	-	-	-
-	-	-	-	-	-	-	-	-	-	-	-	-	-
-	-	-	-	-	-	-	-	-	-	-	-	-	-
-	-	-	-	-	-	-	-	-	-	-	-	-	-
-	-	-	-	-	-	-	-	-	-	-	-	-	-
-	-	-	-	-	-	-	-	-	-	-	-	-	-
-	-	-	-	-	-	-	-	-	-	-	-	-	-
-	-	-	-	-	-	-	-	-	-	-	-	-	-

表4-9 臺中市精神醫療資源現況(續1)

中華民國106年

單位：家、人、床

機構名稱 (含醫院、診所、復健機構、精神護理之家)	開辦項目									
	門診	急診	全日住院	強制住院	強制社區治療	居家治療	日間型精神復健機構		住宿型精神復健機構	
							家數	可收治服務對象數	家數	可收治服務對象數
心身美診所	1	-	-	-	-	-	-	-	-	-
康誠診所	1	-	-	-	-	-	-	-	-	-
元亨診所	1	-	-	-	-	-	-	-	-	-
尚義診所	1	-	-	-	-	-	-	-	-	-
佳佑診所	1	-	-	-	-	-	-	-	-	-
卓大夫診所	1	-	-	-	-	-	-	-	-	-
王家駿身心診所	1	-	-	-	-	-	-	-	-	-
游文治精神科診所	1	-	-	-	-	-	-	-	-	-
展新診所	1	-	-	-	-	-	-	-	-	-
趙玉良身心醫學診所	1	-	-	-	-	-	-	-	-	-
詹益忠身心醫學診所	1	-	-	-	-	-	-	-	-	-
林令世診所	1	-	-	-	-	-	-	-	-	-
本堂診所	1	-	-	-	-	1	-	-	-	-
中山醫學大學附設醫院工學社區復健中心	-	-	-	-	-	-	1	11	-	-
衛生福利部草屯療養院附設生活旗艦店社區復健中心	-	-	-	-	-	-	1	120	-	-
山線社區復健中心	-	-	-	-	-	-	1	60	-	-
同心圓社區復健中心	-	-	-	-	-	-	1	45	-	-
美麗境界社區復健中心	-	-	-	-	-	-	1	45	-	-
慶沅康復之家	-	-	-	-	-	-	1	30	-	-
懋欣社區復健中心	-	-	-	-	-	-	1	45	-	-
上和社區復健中心	-	-	-	-	-	-	1	30	-	-
財團法人臺中市私立衡山基金會福利基金會附設衡山社區復健中心	-	-	-	-	-	-	1	38	-	-
山水居康復之家	-	-	-	-	-	-	-	-	1	45
大和康復之家	-	-	-	-	-	-	-	-	1	99
晴光康復之家	-	-	-	-	-	-	-	-	1	99
心元康復之家	-	-	-	-	-	-	-	-	1	45
清濱醫院附設精神護理之家	-	-	-	-	-	-	-	-	-	-
信和精神護理之家	-	-	-	-	-	-	-	-	-	-
明德醫院附設精神護理之家	-	-	-	-	-	-	-	-	-	-
烏日信和精神護理之家	-	-	-	-	-	-	-	-	-	-

資料來源：本局心理健康科

表4-9 臺中市精神醫療資源現況(續2)

中華民國106年

單位：人

機構名稱 (含醫院、診所、復健機構、精神護理之家)	醫 事 人 力				
	合 計		精神醫療機構(含醫院、診所)		
			醫 師		
	專任	兼任	專 任		
		小計	專科	非專科	
合 計	1,089	18	153	148	5
臺中榮民總醫院	78	2	15	13	2
中國醫藥大學附設醫院	71	5	16	16	-
中山醫學大學附設醫院	72	1	12	12	-
衛生福利部臺中醫院	31	1	3	3	-
衛生福利部豐原醫院	37	-	3	3	-
國軍臺中總醫院	42	1	5	5	-
國軍臺中總醫院中清分院	11	4	1	1	-
財團法人臺灣省私立臺中仁愛之家附設靜和醫院	84	-	5	5	-
光田醫療社團法人光田綜合醫院	49	-	2	2	-
童綜合醫療社團法人童綜合醫院	83	-	5	5	-
李綜合醫療社團法人大甲李綜合醫院	10	1	1	1	-
維新醫療社團法人台中維新醫院	63	1	7	7	-
宏恩醫院龍安分院	45	-	4	4	-
賢德醫院	51	-	6	6	-
明德醫院	23	-	3	3	-
清海醫院	53	-	5	5	-
陽光精神科醫院	55	1	6	6	-
清濱醫院	36	-	3	3	-
佛教慈濟醫療財團法人台中慈濟醫院	57	-	5	5	-
仁愛醫療財團法人大里仁愛醫院	10	-	1	1	-
美德醫院	31	1	3	3	-
澄清綜合醫院中港院區	31	-	2	2	-
世淋診所	4	-	2	2	-
淇祥診所	1	-	1	1	-
王志中診所	3	-	2	2	-
明功堂精神科診所	1	-	1	1	-
劉昭賢精神科診所	2	-	1	1	-
紓情診所	3	-	2	2	-
劉騰光心身診所	2	-	1	1	-
黃淑琦心身診所	1	-	1	1	-
呂健弘精神科診所	1	-	1	1	-
開心房身心診所	4	-	2	2	-
昕晴診所	1	-	1	1	-
全新生活診所	1	-	1	1	-
圓情居身心靈診所	1	-	1	1	-
心身美診所	5	-	4	4	-
康誠診所	4	-	2	2	-
元亨診所	14	-	4	1	3
尚義診所	1	-	1	1	-
佳佑診所	4	-	3	3	-
卓大夫診所	3	-	2	2	-
王家駿身心診所	1	-	1	1	-
游文治精神科診所	1	-	1	1	-
展新診所	1	-	1	1	-
趙玉良身心醫學診所	2	-	1	1	-
詹益忠身心醫學診所	2	-	1	1	-
林令世診所	1	-	1	1	-
本堂診所	2	-	1	1	-

資料來源：本局心理健康科

表4-9 臺中市精神醫療資源現況(續2)

中華民國106年

單位：人

醫 事 人 力										
精 神 醫 療 機 構 (含 醫 院、診 所)										
醫 師			護 理 人 員		社 會 工 作 人 員		臨 床 心 理 師		職 能 治 療 人 員	
兼 任			專 任	兼 任	專 任	兼 任	專 任	兼 任	專 任	兼 任
小 計	專 科	非 專 科								
18	17	1	582	-	70	-	91	-	193	-
2	2	-	43	-	5	-	3	-	12	-
5	5	-	27	-	3	-	12	-	13	-
1	1	-	24	-	3	-	10	-	23	-
1	1	-	12	-	2	-	4	-	10	-
-	-	-	17	-	3	-	2	-	12	-
1	-	1	26	-	3	-	4	-	4	-
4	4	-	6	-	1	-	1	-	2	-
-	-	-	62	-	4	-	5	-	8	-
-	-	-	22	-	4	-	9	-	12	-
-	-	-	48	-	4	-	8	-	18	-
1	1	-	4	-	1	-	1	-	3	-
1	1	-	43	-	5	-	5	-	3	-
-	-	-	29	-	5	-	3	-	4	-
-	-	-	24	-	6	-	3	-	12	-
-	-	-	15	-	1	-	1	-	3	-
-	-	-	34	-	5	-	3	-	6	-
1	1	-	35	-	4	-	3	-	7	-
-	-	-	24	-	3	-	2	-	4	-
-	-	-	34	-	1	-	6	-	11	-
-	-	-	2	-	1	-	2	-	4	-
1	1	-	21	-	3	-	1	-	3	-
-	-	-	10	-	3	-	3	-	13	-
-	-	-	2	-	-	-	-	-	-	-
-	-	-	-	-	-	-	-	-	-	-
-	-	-	1	-	-	-	-	-	-	-
-	-	-	-	-	-	-	-	-	-	-
-	-	-	1	-	-	-	-	-	-	-
-	-	-	1	-	-	-	-	-	-	-
-	-	-	-	-	-	-	-	-	-	-
-	-	-	-	-	-	-	-	-	-	-
-	-	-	2	-	-	-	-	-	-	-
-	-	-	-	-	-	-	-	-	-	-
-	-	-	-	-	-	-	-	-	-	-
-	-	-	-	-	-	-	-	-	-	-
-	-	-	1	-	-	-	-	-	-	-
-	-	-	2	-	-	-	-	-	-	-
-	-	-	4	-	-	-	-	-	6	-
-	-	-	-	-	-	-	-	-	-	-
-	-	-	1	-	-	-	-	-	-	-
-	-	-	1	-	-	-	-	-	-	-
-	-	-	-	-	-	-	-	-	-	-
-	-	-	-	-	-	-	-	-	-	-
-	-	-	1	-	-	-	-	-	-	-
-	-	-	1	-	-	-	-	-	-	-
-	-	-	-	-	-	-	-	-	-	-
-	-	-	1	-	-	-	-	-	-	-

表4-9 臺中市精神醫療資源現況(續完)

中華民國106年

單位：人

機構名稱 (含醫院、診所、復健機構、精神護理之家)	醫 事 人 力							
	合 計		精神復健機構(含日間型、住宿型精神復健機構)、精神護理之家					
			醫 師					
	專任	兼任	專 任			兼 任		
小計			專科	非專科	小計	專科	非專科	
合 計	167	41	-	-	-	2	2	-
中山醫學大學附設醫院工學社區復健中心	3	2	-	-	-	-	-	-
衛生福利部草屯療養院附設 生活旗艦店社區復健中心	13	1	-	-	-	1	1	-
山線社區復健中心	7	1	-	-	-	-	-	-
同心圓社區復健中心	13	-	-	-	-	-	-	-
美麗境界社區復健中心	5	2	-	-	-	-	-	-
慶沅康復之家	4	2	-	-	-	-	-	-
慷欣社區復健中心	3	8	-	-	-	-	-	-
上和社區復健中心	4	3	-	-	-	-	-	-
財團法人臺中市私立衡山基金會福利基金會 附設衡山社區復健中心	4	-	-	-	-	-	-	-
山水居康復之家	6	2	-	-	-	-	-	-
大和康復之家	15	-	-	-	-	-	-	-
晴光康復之家	13	-	-	-	-	-	-	-
心元康復之家	11	4	-	-	-	1	1	-
清濱醫院附設精神護理之家	24	8	-	-	-	-	-	-
信和精神護理之家	21	3	-	-	-	-	-	-
明德醫院附設精神護理之家	11	3	-	-	-	-	-	-
烏日信和精神護理之家	10	2	-	-	-	-	-	-

資料來源：本局心理健康科

表4-9 臺中市精神醫療資源現況(續完)

中華民國106年

單位：人

醫 事 人 力										
精神復健機構(含日間型、住宿型精神復健機構)、精神護理之家										
護理人員		社會工作人員		臨床心理師		職能治療人員		專任 管理人員	照顧 服務員	其他
專任	兼任	專任	兼任	專任	兼任	專任	兼任			
32	5	10	7	2	12	13	15	65	41	4
-	1	-	-	-	1	1	-	1	-	1
1	-	1	-	1	-	1	-	8	-	1
1	-	-	1	-	-	2	-	4	-	-
2	-	1	-	1	-	2	-	7	-	-
1	-	-	2	-	-	1	-	3	-	-
-	1	-	1	-	-	1	-	3	-	-
1	1	-	-	-	5	-	2	2	-	-
1	-	-	1	-	-	1	2	2	-	-
1	-	2	-	-	-	1	-	-	-	-
-	-	1	-	-	-	-	2	5	-	-
2	-	1	-	-	-	1	-	11	-	-
1	-	1	-	-	-	1	-	10	-	-
1	1	1	-	-	1	1	1	8	-	-
7	1	1	-	-	2	-	5	-	16	-
5	-	1	-	-	1	-	2	-	14	-
5	-	-	1	-	1	-	1	-	6	-
3	-	-	1	-	1	-	-	1	5	-

五、保健及防疫

表5-1 臺中市幼兒園事故傷害統計

中華民國106年底

單位：園、班、人、人次、場

年底別 及區別	(一) 基本資料			(二) 事故傷害統計	
	園數	班數	人數	割刺傷人次	跌倒傷人次
106年底	683	3,891	75,649	1,599	10,423
西屯區衛生所	62	385	8,100	265	1,143
大里區衛生所	49	265	5,312	63	990
太平區衛生所	42	217	3,931	194	379
豐原區衛生所	36	210	4,147	87	858
南屯區衛生所	49	319	6,172	97	677
北區衛生所	36	177	3,613	87	725
中西區衛生所	30	162	3,458	64	708
北屯區軍功衛生所	29	181	3,600	69	371
北屯區四民衛生所	26	202	4,256	99	588
南區衛生所	22	281	3,153	35	229
潭子區衛生所	27	135	2,397	18	238
大雅區衛生所	26	128	2,530	54	328
清水區衛生所	21	102	2,268	17	192
沙鹿區衛生所	20	96	2,189	20	284
大甲區衛生所	21	121	2,766	92	413
龍井區衛生所	13	67	1,509	46	130
東區衛生所	21	111	2,181	52	560
烏日區衛生所	24	107	2,192	23	240
神岡區衛生所	24	124	2,375	47	348
霧峰區衛生所	16	86	1,676	17	106
梧棲區衛生所	16	110	2,263	36	202
大肚區衛生所	16	83	1,664	24	282
后里區衛生所	20	92	1,489	15	134
東勢區衛生所	14	47	907	12	85
外埔區衛生所	8	13	321	6	27
新社區衛生所	5	34	415	53	90
大安區衛生所	5	16	362	3	22
石岡區衛生所	4	14	235	4	32
和平區和平衛生所	5	11	131	-	2
和平區梨山衛生所	1	2	44	-	40

資料來源：本局保健科

表5-1 臺中市幼兒園事故傷害統計

中華民國106年底

單位：園、班、人、人次、場

(二)事故傷害統計

墜落傷人次	撞傷人次	燙傷人次	壓(砸)傷 人次	夾傷人次	哽塞(窒息) 人次
199	7,001	193	200	638	4
7	576	13	14	81	1
2	654	13	16	54	2
4	566	30	7	34	-
22	659	19	48	59	-
2	434	11	9	61	-
-	414	5	13	25	-
3	495	12	6	29	-
12	242	11	13	50	-
3	341	7	6	45	-
13	206	2	1	15	-
3	122	1	4	9	-
12	229	4	6	12	-
21	193	3	10	16	-
6	167	4	13	14	-
7	246	9	2	15	-
1	115	1	4	5	-
29	263	12	3	14	1
2	182	2	5	8	-
11	185	9	2	21	-
-	108	7	1	19	-
5	182	5	4	8	-
24	172	2	7	9	-
3	123	2	2	17	-
-	23	3	-	2	-
2	12	2	-	4	-
5	47	4	3	8	-
-	35	-	1	2	-
-	3	-	-	2	-
-	1	-	-	-	-
-	6	-	-	-	-

表5-1 臺中市幼兒園事故傷害統計(續完)

中華民國106年底

單位：園、班、人、人次、場

年底別 及區別	(二) 事故傷害統計				
	中毒人次	咬傷人次	異物進入人體 人次	溺水人次	其他人次
106年底	2	724	42	2	482
西屯區衛生所	-	87	2	-	24
大里區衛生所	2	51	4	2	34
太平區衛生所	-	25	-	-	1
豐原區衛生所	-	56	8	-	9
南屯區衛生所	-	70	5	-	-
北區衛生所	-	42	1	-	22
中西區衛生所	-	61	3	-	51
北屯區軍功衛生所	-	55	1	-	36
北屯區四民衛生所	-	22	3	-	15
南區衛生所	-	25	1	-	10
潭子區衛生所	-	12	-	-	11
大雅區衛生所	-	36	1	-	18
清水區衛生所	-	4	-	-	42
沙鹿區衛生所	-	28	-	-	13
大甲區衛生所	-	23	1	-	26
龍井區衛生所	-	7	-	-	-
東區衛生所	-	13	4	-	73
烏日區衛生所	-	8	-	-	-
神岡區衛生所	-	23	1	-	19
霧峰區衛生所	-	20	-	-	3
梧棲區衛生所	-	4	-	-	5
大肚區衛生所	-	8	1	-	13
后里區衛生所	-	15	-	-	30
東勢區衛生所	-	-	-	-	-
外埔區衛生所	-	4	-	-	1
新社區衛生所	-	13	6	-	2
大安區衛生所	-	12	-	-	8
石岡區衛生所	-	-	-	-	8
和平區和平衛生所	-	-	-	-	-
和平區梨山衛生所	-	-	-	-	8

資料來源：本局保健科

表5-1 臺中市幼兒園事故傷害統計(續完)

中華民國106年底

單位：園、班、人、人次、場

(三)事故傷害 防制納入教學單元		(四)辦理「安全促進」 研習或教育			
辦理 次數	參加 人次	衛生所		衛生局	
		場次	人次	場次	人次
6,626	365,921	56	1,956	-	-
206	25,741	1	61	-	-
1,180	47,209	2	108	-	-
282	8,539	-	-	-	-
404	25,463	-	-	-	-
447	30,601	2	94	-	-
84	5,549	1	1	-	-
111	6,935	-	-	-	-
98	7,559	-	-	-	-
187	14,643	-	-	-	-
125	15,512	-	-	-	-
155	5,016	-	-	-	-
184	13,175	1	25	-	-
156	11,338	1	19	-	-
88	7,769	1	1	-	-
127	8,242	1	24	-	-
68	3,849	-	-	-	-
113	6,746	1	60	-	-
65	4,279	-	-	-	-
281	18,480	-	-	-	-
1,249	45,026	-	-	-	-
127	7,133	6	921	-	-
58	7,538	1	86	-	-
152	29,270	15	38	-	-
80	1,731	-	-	-	-
84	1,928	9	278	-	-
30	516	2	4	-	-
124	1,413	5	103	-	-
131	2,752	-	-	-	-
228	1,897	5	113	-	-
2	72	2	20	-	-

表5-2 臺中市各項預防接種工作量統計表

接種期間：中華民國106年01月01日至106年12月31日

單位：人次

年 外 區 合	縣 約 院	別 市 別 所	卡介苗		五合一疫苗(白喉、破傷風、非細胞性百日咳、b型嗜血桿菌、不活化小兒麻痺混合疫苗)			
			單一劑	其他	第一劑	第二劑	第三劑	第四劑
100年總計			25,733	3	24,705	23,766	22,926	23,385
101年總計			29,876	-	29,692	28,335	27,237	22,513
102年總計			26,158	7	26,950	28,381	29,348	27,212
103年總計			27,421	-	20,656	20,417	20,275	6,696
104年總計			27,690	-	24,833	24,743	24,980	22,594
105年總計			15,828	14	28,374	28,356	28,152	26,133
106年總計			27,599	-	23,852	24,062	6,951	42,730
狀況不明			50	-	90	61	20	62
外縣			8,656	-	7,913	7,731	2,097	9,991
本市合計			18,893	-	15,849	16,270	4,834	32,677
中區			-	-	18	13	1	20
東區			1,293	-	855	850	237	1,364
西區			469	-	535	591	180	1,418
南區			738	-	515	552	132	1,168
北區			2,542	-	1,863	1,877	594	2,864
西屯區			1,172	-	1,140	1,170	330	2,416
南屯區			1,824	-	1,537	1,587	401	3,062
北屯軍功			472	-	615	622	177	1,236
北屯四民			274	-	208	241	79	779
豐原區			1,443	-	1,831	1,748	413	2,621
東勢區			251	-	208	221	59	499
大甲區			331	-	380	358	95	919
清水區			471	-	390	402	140	915
沙鹿區			1,040	-	898	963	296	1,942
梧棲區			1,048	-	894	819	216	1,137
后里區			368	-	181	205	77	527
神岡區			362	-	177	201	96	600
潭子區			662	-	399	451	149	1,133
大雅區			447	-	307	339	158	937
新社區			101	-	47	44	9	163
石岡區			75	-	30	27	19	95
外埔區			156	-	64	70	19	193
大安區			76	-	48	40	22	112
烏日區			294	-	239	275	105	683
大肚區			185	-	82	109	37	331
龍井區			214	-	144	163	59	538
霧峰區			603	-	429	444	136	892
太平區			661	-	727	739	246	1,702
大里區			1,269	-	1,065	1,119	338	2,345
和平區			39	-	17	21	9	48
梨山			13	-	6	9	5	18
合約院所			16,907	-	20,930	21,041	5,789	32,782

資料來源：本局疾病管制科

備註：1. 100年起國小一年級生改接種減量破傷風白喉非細胞性百日咳及不活化小兒麻痺混合疫苗政策，破傷風減量白喉混合疫苗係提供學齡前未完成「白喉、破傷風、百日咳混合疫苗」者補種使用。

2. 102年將國小一年級接種之疫苗提前於滿5歲至入小學前完成(含括麻疹腮腺炎德國麻疹混合疫苗、接種減量破傷風白喉非細胞性百日咳及不活化小兒麻痺混合疫苗、日本腦炎疫苗)。

表5-2 臺中市各項預防接種工作量統計表

接種期間：中華民國106年01月01日至106年12月31日

單位：人次

減量破傷風白喉非細胞性百日咳及不活化小兒麻痺混合混合疫苗	破傷風減量白喉混合疫苗	B型肝炎免疫球蛋白	B型肝炎疫苗			
			單一劑	其他	單一劑	第1劑
20,807	3,050	1,361	27,209	25,365	23,023	20
30,891	47	1,599	32,269	30,258	27,410	4
30,617	3	1,284	27,016	26,361	29,539	-
26,692	1	1,468	29,220	27,507	25,569	4
11,275	1	1,308	29,851	28,448	28,417	1
25,420	-	1,166	29,653	28,422	28,370	-
20,116	-	1,018	27,956	27,440	9,871	-
20	-	23	802	343	30	-
2,324	-	437	11,067	9,893	3,017	-
17,772	0	558	16,087	17,204	6,824	-
13	-	1	50	25	4	-
538	-	50	1,013	1,096	385	-
839	-	11	415	519	279	-
650	-	32	492	590	221	-
1,134	-	139	2,869	2,362	800	-
1,303	-	40	1,139	1,281	469	-
1,440	-	79	1,568	1,702	631	-
644	-	8	445	615	220	-
699	-	-	8	164	132	-
1,240	-	37	3,073	2,572	705	-
342	-	-	3	119	80	-
667	-	-	52	286	132	-
702	-	18	635	455	186	-
1,126	0	14	654	826	386	-
471	-	81	1,304	1,124	310	-
400	-	-	3	118	84	-
284	-	-	4	118	116	-
608	-	7	167	340	208	-
601	-	-	15	215	174	-
114	-	-	2	37	8	-
53	-	-	-	19	18	-
94	-	-	-	47	27	-
74	-	-	-	31	21	-
388	-	4	28	211	106	-
269	-	-	0	52	48	-
335	-	-	4	111	70	-
427	-	3	178	410	191	-
1,134	-	9	542	635	353	-
1,143	-	25	1,424	1,115	447	-
22	-	-	-	7	8	-
18	-	-	-	2	5	-
13,201	-	1,014	27,822	24,723	8,307	-

表5-2 臺中市各項預防接種工作量統計表(續完)

接種期間：中華民國106年01月01日至106年12月31日

單位：人次

年 外 區 合	縣 約 院	別 市 別 所	水痘疫苗		麻疹、腮腺炎、德國麻疹混合疫苗			日本腦炎疫苗			
			單一劑	其他	第一劑	第二劑	其他	育齡婦女	第一劑	第二劑	第三劑
100年	總計		22,104	25	22,668	1,685	18,747	287	23,604	23,529	23,983
101年	總計		25,277	4	25,176	25,841	177	169	24,396	24,037	24,048
102年	總計		30,418	-	30,573	30,191	16	146	33,718	32,084	25,872
103年	總計		25,708	2	26,378	26,553	4	111	27,746	27,878	29,699
104年	總計		27,331	-	27,780	23,029	1	86	26,727	26,458	27,728
105年	總計		28,332	-	28,466	27,045	-	173	28,189	27,979	26,928
106年	總計		28,312	-	28,149	30,713	1	219	12,081	12,532	12,061
	狀況不明		56	-	61	33	-	-	20	20	25
	外縣市		7,899	-	7,865	3,579	-	-	3,093	3,107	2,469
	本市合計		20,357	-	20,223	27,101	1	219	8,968	9,405	9,567
	中區		25	-	26	18	-	-	6	8	4
	東區		979	-	968	882	-	1	395	388	398
	西區		822	-	811	1,301	-	10	339	376	467
	南區		699	-	694	844	-	15	291	390	357
	北區		1,961	-	2,062	1,637	-	14	820	827	823
	西屯區		1,517	-	1,476	2,383	-	11	642	627	719
	南屯區		1,913	-	1,893	2,607	-	42	848	904	820
	北屯軍功		670	-	661	1,031	-	9	277	292	385
	北屯四民		469	-	424	963	-	5	252	301	241
	豐原區		1,886	-	1,885	1,892	1	15	732	788	795
	東勢區		274	-	280	404	-	2	137	157	145
	大甲區		511	-	494	838	-	3	243	285	266
	清水區		594	-	560	911	-	5	247	257	273
	沙鹿區		1,215	-	1,198	1,743	-	7	491	448	566
	梧棲區		809	-	817	716	-	4	323	319	307
	后里區		294	-	292	509	-	9	166	175	158
	神岡區		344	-	353	488	-	4	181	184	162
	潭子區		672	-	654	949	-	4	295	327	322
	大雅區		454	-	426	930	0	5	224	237	299
	新社區		58	-	58	129	-	2	26	28	54
	石岡區		48	-	48	61	-	1	23	26	25
	外埔區		109	-	119	111	-	-	49	56	66
	大安區		66	-	67	65	-	0	20	22	32
	烏日區		407	-	404	532	-	17	207	204	175
	大肚區		183	-	177	422	-	2	96	107	84
	龍井區		275	-	276	557	-	6	144	164	169
	霧峰區		572	-	575	722	-	3	252	248	241
	太平區		1,089	-	1,080	1,612	-	13	460	541	499
	大里區		1,397	-	1,399	1,791	-	8	759	697	696
	和平區		33	-	34	39	-	1	15	13	15
	梨山		12	-	12	14	-	1	8	9	4
	合約院所		22,941	-	22,868	20,597	-	-	9,505	9,662	9,047

資料來源：本局疾病管制科

備註：104年起將結合型肺炎鏈球菌疫苗納入幼兒常規接種項目。

表5-2 臺中市各項預防接種工作量統計表(續完)

接種期間：中華民國106年01月01日至106年12月31日

單位：人次

日本腦炎疫苗		A型肝炎疫苗			結合型肺炎鏈球菌疫苗			
第四劑	其他	第一劑	第二劑	其他	第一劑	第二劑	第三劑	其他
209	26,241	2,472	2,216	-	-	-	-	58,314
10,606	264	2,969	2,384	-	32,727	10,711	9,769	-
37,406	41	3,590	2,800	20	44,261	10,860	10,529	9,638
25,112	4	4,374	3,630	-	43,496	23,932	10,008	11,784
24,588	2	5,435	4,033	-	46,129	42,199	17,949	8,519
27,048	1	8,906	5,906	7	32,822	30,238	25,775	8,296
13,403	-	12,444	8,953	20	27,662	27,696	27,476	7,497
9	-	27	18	-	117	75	41	18
1,402	-	4,415	2,878	-	9,087	8,830	7,625	2,388
11,992	0	8,002	6,057	20	18,458	18,791	19,810	5,091
7	-	11	7	-	21	16	16	6
347	-	498	355	-	1,006	988	926	394
539	-	467	401	-	643	665	765	126
436	-	197	137	-	629	671	671	126
691	-	1,672	1,184	-	2,131	2,161	2,086	1,091
862	-	657	539	-	1,355	1,327	1,304	370
964	-	598	535	-	1,806	1,841	1,921	414
447	-	161	131	-	682	687	697	154
486	-	135	124	-	274	289	384	132
1,093	-	1,014	773	-	2,198	2,114	1,966	362
197	-	102	83	-	221	238	300	45
488	-	129	115	-	450	448	505	73
496	-	24	15	2	468	465	525	61
645	0	279	173	-	990	1,063	959	373
352	-	420	244	-	1,008	915	848	389
206	-	36	28	-	207	224	291	16
148	-	114	71	-	201	216	310	23
367	-	168	137	-	478	544	661	51
394	-	68	47	-	324	358	471	52
105	-	2	-	-	49	45	59	9
45	-	-	-	-	32	25	45	2
65	-	-	-	-	76	80	105	3
27	-	1	1	-	48	40	64	8
204	-	102	87	6	293	332	415	76
134	-	2	1	-	98	123	166	10
215	-	4	-	-	168	187	293	13
348	-	256	137	-	500	523	624	172
857	-	229	173	12	830	896	1,049	186
789	-	588	494	-	1,247	1,278	1,350	346
24	-	49	44	-	18	23	23	7
14	-	19	21	-	7	9	11	1
8,321	-	12,043	8,811	-	24,036	24,161	22,316	7,130

表5-3 臺中市法定傳染病確定病例統計—性別及區別分

中華民國106年

單位：人

區別	總計	第一類法定傳染病				第二類法定傳染病	
		天花	鼠疫	嚴重急性 呼吸道症 候群	狂犬病	炭疽病	白喉
總計	3,513	-	-	-	-	-	-
中區	50	-	-	-	-	-	-
東區	103	-	-	-	-	-	-
南區	181	-	-	-	-	-	-
西區	179	-	-	-	-	-	-
北區	287	-	-	-	-	-	-
西屯區	317	-	-	-	-	-	-
南屯區	268	-	-	-	-	-	-
北屯區	282	-	-	-	-	-	-
豐原區	190	-	-	-	-	-	-
東勢區	52	-	-	-	-	-	-
大甲區	68	-	-	-	-	-	-
清水區	82	-	-	-	-	-	-
沙鹿區	106	-	-	-	-	-	-
梧棲區	68	-	-	-	-	-	-
后里區	50	-	-	-	-	-	-
神岡區	78	-	-	-	-	-	-
潭子區	117	-	-	-	-	-	-
大雅區	100	-	-	-	-	-	-
新社區	17	-	-	-	-	-	-
石岡區	24	-	-	-	-	-	-
外埔區	41	-	-	-	-	-	-
大安區	17	-	-	-	-	-	-
烏日區	88	-	-	-	-	-	-
大肚區	53	-	-	-	-	-	-
龍井區	89	-	-	-	-	-	-
霧峰區	58	-	-	-	-	-	-
太平區	257	-	-	-	-	-	-
大里區	267	-	-	-	-	-	-
和平區	24	-	-	-	-	-	-
其他	-	-	-	-	-	-	-

資料來源：本局疾病管制科

附註：※「登革熱」以陽性病例統計。

表5-3 臺中市法定傳染病確定病例統計—性別及區別分

中華民國106年

單位：人

第二類法定傳染病							
傷寒	登革熱※	流行性 腦脊髓膜炎	副傷寒	小兒 麻痺症	急性無力 肢體麻痺	桿菌性 痢疾	阿米巴性 痢疾
2	42	-	-	-	8	21	49
-	1	-	-	-	-	-	-
-	1	-	-	-	-	-	2
-	4	-	-	-	-	-	3
-	1	-	-	-	1	1	-
-	5	-	-	-	-	-	9
-	6	-	-	-	1	3	4
1	2	-	-	-	-	3	2
1	6	-	-	-	-	-	2
-	1	-	-	-	1	1	3
-	-	-	-	-	-	1	2
-	-	-	-	-	-	-	2
-	3	-	-	-	-	1	1
-	2	-	-	-	-	1	1
-	1	-	-	-	1	-	4
-	-	-	-	-	-	-	1
-	-	-	-	-	1	1	1
-	1	-	-	-	-	-	1
-	2	-	-	-	-	-	1
-	-	-	-	-	1	-	-
-	-	-	-	-	1	1	-
-	-	-	-	-	-	1	-
-	-	-	-	-	-	1	-
-	1	-	-	-	-	1	1
-	-	-	-	-	-	1	-
-	-	-	-	-	-	-	1
-	1	-	-	-	-	-	-
-	3	-	-	-	1	-	5
-	1	-	-	-	-	4	2
-	-	-	-	-	-	-	1
-	-	-	-	-	-	-	-

表5-3 臺中市法定傳染病確定病例統計—性別及區別分(續1)

中華民國106年

單位：人

區別	第二類法定傳染病								
	瘧疾		麻疹	急性病毒性A型肝炎	腸道出血性大腸桿菌感染症	漢他病毒症候群		霍亂	德國麻疹
	本土病例	境外移入				漢他病毒出血熱	漢他病毒肺症候群		
總計	-	-	-	47	-	-	-	1	-
中區	-	-	-	-	-	-	-	-	-
東區	-	-	-	2	-	-	-	-	-
南區	-	-	-	2	-	-	-	-	-
西區	-	-	-	2	-	-	-	-	-
北區	-	-	-	6	-	-	-	-	-
西屯區	-	-	-	5	-	-	-	-	-
南屯區	-	-	-	4	-	-	-	-	-
北屯區	-	-	-	5	-	-	-	-	-
豐原區	-	-	-	1	-	-	-	-	-
東勢區	-	-	-	-	-	-	-	-	-
大甲區	-	-	-	-	-	-	-	-	-
清水區	-	-	-	1	-	-	-	-	-
沙鹿區	-	-	-	3	-	-	-	-	-
梧棲區	-	-	-	3	-	-	-	1	-
后里區	-	-	-	1	-	-	-	-	-
神岡區	-	-	-	1	-	-	-	-	-
潭子區	-	-	-	2	-	-	-	-	-
大雅區	-	-	-	2	-	-	-	-	-
新社區	-	-	-	-	-	-	-	-	-
石岡區	-	-	-	-	-	-	-	-	-
外埔區	-	-	-	-	-	-	-	-	-
大安區	-	-	-	-	-	-	-	-	-
烏日區	-	-	-	-	-	-	-	-	-
大肚區	-	-	-	-	-	-	-	-	-
龍井區	-	-	-	2	-	-	-	-	-
霧峰區	-	-	-	1	-	-	-	-	-
太平區	-	-	-	4	-	-	-	-	-
大里區	-	-	-	-	-	-	-	-	-
和平區	-	-	-	-	-	-	-	-	-
其他	-	-	-	-	-	-	-	-	-

資料來源：本局疾病管制科

附註：※「多重抗藥性結核病」以建檔日統計。

附註：※「破傷風」僅包含報告病例；「結核病」病例以通報建檔日統計。

表5-3 臺中市法定傳染病確定病例統計—性別及區別分(續1)

中華民國106年

單位：人

第二類法定傳染病				第三類法定傳染病			
多重抗藥性※ 結核病	屈公病	西尼羅熱	流行性 斑疹傷寒	百日咳	破傷風※	日本腦炎	結核病※
11	-	-	-	-	-	1	1,087
1	-	-	-	-	-	-	9
-	-	-	-	-	-	-	36
-	-	-	-	-	-	-	46
-	-	-	-	-	-	-	56
1	-	-	-	-	-	-	57
-	-	-	-	-	-	-	77
1	-	-	-	-	-	-	78
2	-	-	-	-	-	1	73
1	-	-	-	-	-	-	78
-	-	-	-	-	-	-	24
-	-	-	-	-	-	-	30
-	-	-	-	-	-	-	26
-	-	-	-	-	-	-	31
-	-	-	-	-	-	-	18
-	-	-	-	-	-	-	22
-	-	-	-	-	-	-	32
-	-	-	-	-	-	-	47
1	-	-	-	-	-	-	37
-	-	-	-	-	-	-	10
-	-	-	-	-	-	-	10
2	-	-	-	-	-	-	15
-	-	-	-	-	-	-	6
-	-	-	-	-	-	-	32
-	-	-	-	-	-	-	22
-	-	-	-	-	-	-	24
-	-	-	-	-	-	-	17
2	-	-	-	-	-	-	77
-	-	-	-	-	-	-	87
-	-	-	-	-	-	-	10
-	-	-	-	-	-	-	-

表5-3 臺中市法定傳染病確定病例統計—性別及區別分(續2)

中華民國106年

單位：人

區別	第三類法定傳染病							
	先天性 德國麻疹 症候群	急性病毒性肝炎					流行性 腮腺炎※	退伍 軍人症
		B型	C型	D型	E型	未定型		
總計	1	18	29	-	-	-	-	10
中區	-	-	-	-	-	-	-	-
東區	-	-	-	-	-	-	-	-
南區	-	1	2	-	-	-	-	-
西區	-	1	1	-	-	-	-	-
北區	1	-	4	-	-	-	-	1
西屯區	-	1	5	-	-	-	-	-
南屯區	-	-	2	-	-	-	-	1
北屯區	-	2	3	-	-	-	-	1
豐原區	-	-	1	-	-	-	-	-
東勢區	-	-	1	-	-	-	-	-
大甲區	-	-	-	-	-	-	-	-
清水區	-	-	1	-	-	-	-	-
沙鹿區	-	1	-	-	-	-	-	-
梧棲區	-	1	-	-	-	-	-	1
后里區	-	1	-	-	-	-	-	-
神岡區	-	1	-	-	-	-	-	-
潭子區	-	-	-	-	-	-	-	2
大雅區	-	-	1	-	-	-	-	-
新社區	-	1	-	-	-	-	-	-
石岡區	-	-	1	-	-	-	-	1
外埔區	-	-	-	-	-	-	-	-
大安區	-	-	-	-	-	-	-	-
烏日區	-	1	2	-	-	-	-	-
大肚區	-	2	-	-	-	-	-	1
龍井區	-	2	1	-	-	-	-	-
霧峰區	-	-	-	-	-	-	-	-
太平區	-	1	-	-	-	-	-	-
大里區	-	2	4	-	-	-	-	2
和平區	-	-	-	-	-	-	-	-
其他	-	-	-	-	-	-	-	-

資料來源：本局疾病管制科

附註：※「流行性腮腺炎」僅包含報告病例；「梅毒」、「淋病」、「漢生病」、「人類免疫缺乏病毒感染」及「AIDS」以診斷日統計。

表5-3 臺中市法定傳染病確定病例統計—性別及區別分(續2)

中華民國106年

單位：人

第三類法定傳染病							
侵襲性b型嗜血桿菌感染症	梅毒※	淋病※	新生兒破傷風	腸病毒感染併發重症	人類免疫缺乏病毒感染※	後天免疫缺乏症候群※	漢生病※
-	1,167	353	-	3	316	166	3
-	21	7	-	-	8	3	-
-	41	7	-	-	7	4	-
-	71	20	-	-	15	9	-
-	72	19	-	-	17	5	-
-	112	27	-	-	38	18	-
-	106	34	-	1	43	16	1
-	104	20	-	-	25	18	-
-	110	20	-	-	26	15	-
-	60	10	-	1	10	10	-
-	11	5	-	-	-	2	-
-	20	7	-	-	3	1	1
-	19	10	-	-	9	4	-
-	35	12	-	-	9	1	-
-	16	7	-	-	4	3	1
-	8	5	-	-	5	3	-
-	18	8	-	-	5	4	-
-	40	9	-	1	6	4	-
-	33	7	-	-	5	4	-
-	3	-	-	-	1	-	-
-	5	2	-	-	2	1	-
-	8	4	-	-	-	2	-
-	2	2	-	-	1	2	-
-	28	11	-	-	5	2	-
-	12	4	-	-	4	2	-
-	30	8	-	-	11	7	-
-	16	10	-	-	9	3	-
-	84	43	-	-	19	8	-
-	77	34	-	-	26	15	-
-	5	1	-	-	3	-	-
-	-	-	-	-	-	-	-

表5-3 臺中市法定傳染病確定病例統計—性別及區別分(續完)

中華民國106年

單位：人

區別	第四類法定傳染病										
	疱疹性 B病毒 感染症	鉤端螺 旋體病	類鼻疽	肉毒桿 菌中毒	侵襲性 肺炎鏈 球菌感 染症	Q熱	地方性 斑疹傷 寒	萊姆病	兔熱病	恙蟲病	水痘 併發症
總計	-	9	4	-	43	2	-	-	-	9	1
中區	-	-	-	-	-	-	-	-	-	-	-
東區	-	-	-	-	1	-	-	-	-	1	-
南區	-	1	-	-	2	-	-	-	-	2	-
西區	-	1	-	-	1	-	-	-	-	-	-
北區	-	-	-	-	3	-	-	-	-	-	-
西屯區	-	-	1	-	2	-	-	-	-	-	-
南屯區	-	-	-	-	5	-	-	-	-	-	-
北屯區	-	3	-	-	2	-	-	-	-	-	-
豐原區	-	-	-	-	5	-	-	-	-	-	-
東勢區	-	-	-	-	1	-	-	-	-	1	-
大甲區	-	-	-	-	2	-	-	-	-	-	-
清水區	-	-	-	-	1	-	-	-	-	-	-
沙鹿區	-	1	1	-	-	-	-	-	-	-	-
梧棲區	-	-	-	-	1	-	-	-	-	-	-
后里區	-	1	-	-	-	-	-	-	-	1	-
神岡區	-	1	-	-	-	-	-	-	-	-	-
潭子區	-	-	-	-	3	-	-	-	-	-	-
大雅區	-	-	-	-	4	-	-	-	-	-	-
新社區	-	-	-	-	-	-	-	-	-	-	-
石岡區	-	-	-	-	-	-	-	-	-	-	-
外埔區	-	-	-	-	1	-	-	-	-	-	-
大安區	-	-	-	-	1	-	-	-	-	-	-
烏日區	-	-	1	-	1	-	-	-	-	-	-
大肚區	-	-	-	-	1	-	-	-	-	-	-
龍井區	-	-	-	-	-	-	-	-	-	2	-
霧峰區	-	-	-	-	1	-	-	-	-	-	-
太平區	-	1	-	-	3	1	-	-	-	-	-
大里區	-	-	1	-	2	1	-	-	-	1	1
和平區	-	-	-	-	-	-	-	-	-	1	-
其他	-	-	-	-	-	-	-	-	-	-	-

資料來源：本局疾病管制科

附註：※「水痘併發症」僅包含報告病例；「庫賈氏病」以診斷日統計。

表5-3 臺中市法定傳染病確定病例統計—性別及區別分(續完)

中華民國106年

單位：人

第四類法定傳染病				第五類法定傳染病						
弓型蟲 感染症	流感併 發症	庫賈氏 病	布氏桿 菌病	裂谷熱	馬堡病 毒出血 熱	黃熱病	伊波拉 病毒感 染	拉薩熱	中東呼吸 症候群冠 狀病毒感 染症	新型A型 流感
1	109	-	-	-	-	-	-	-	-	-
-	-	-	-	-	-	-	-	-	-	-
-	1	-	-	-	-	-	-	-	-	-
-	3	-	-	-	-	-	-	-	-	-
-	1	-	-	-	-	-	-	-	-	-
-	5	-	-	-	-	-	-	-	-	-
-	11	-	-	-	-	-	-	-	-	-
-	2	-	-	-	-	-	-	-	-	-
1	9	-	-	-	-	-	-	-	-	-
-	7	-	-	-	-	-	-	-	-	-
-	4	-	-	-	-	-	-	-	-	-
-	2	-	-	-	-	-	-	-	-	-
-	6	-	-	-	-	-	-	-	-	-
-	8	-	-	-	-	-	-	-	-	-
-	6	-	-	-	-	-	-	-	-	-
-	2	-	-	-	-	-	-	-	-	-
-	5	-	-	-	-	-	-	-	-	-
-	1	-	-	-	-	-	-	-	-	-
-	3	-	-	-	-	-	-	-	-	-
-	1	-	-	-	-	-	-	-	-	-
-	-	-	-	-	-	-	-	-	-	-
-	8	-	-	-	-	-	-	-	-	-
-	2	-	-	-	-	-	-	-	-	-
-	2	-	-	-	-	-	-	-	-	-
-	4	-	-	-	-	-	-	-	-	-
-	1	-	-	-	-	-	-	-	-	-
-	-	-	-	-	-	-	-	-	-	-
-	5	-	-	-	-	-	-	-	-	-
-	7	-	-	-	-	-	-	-	-	-
-	3	-	-	-	-	-	-	-	-	-
-	-	-	-	-	-	-	-	-	-	-

表5-4 臺中市法定傳染病確定病例統計—年齡別

中華民國106年

單位：人

年別及區別	總計	第一類法定傳染病				第二類法定傳染病	
		天花	鼠疫	嚴重急性 呼吸道症 候群	狂犬病	炭疽病	白喉
總計	3,513	-	-	-	-	-	-
0歲	3	-	-	-	-	-	-
1歲	5	-	-	-	-	-	-
2歲	2	-	-	-	-	-	-
3歲	3	-	-	-	-	-	-
4歲	5	-	-	-	-	-	-
5-9歲	9	-	-	-	-	-	-
10-14歲	10	-	-	-	-	-	-
15-19歲	76	-	-	-	-	-	-
20-24歲	415	-	-	-	-	-	-
25-29歲	585	-	-	-	-	-	-
30-34歲	452	-	-	-	-	-	-
35-39歲	318	-	-	-	-	-	-
40-44歲	221	-	-	-	-	-	-
45-49歲	157	-	-	-	-	-	-
50-54歲	157	-	-	-	-	-	-
55-59歲	136	-	-	-	-	-	-
60-64歲	129	-	-	-	-	-	-
65-69歲	147	-	-	-	-	-	-
70歲以上	683	-	-	-	-	-	-
不詳	-	-	-	-	-	-	-

資料來源：本局疾病管制科

附註：※「登革熱」以陽性病例統計。

表5-4 臺中市法定傳染病確定病例統計—年齡別

中華民國106年

單位：人

第二類法定傳染病							
傷寒	登革熱※	流行性 腦脊髓膜炎	副傷寒	小兒 麻痺症	急性無力 肢體麻痺	桿菌性 痢疾	阿米巴性 痢疾
2	42	-	-	-	8	21	49
-	-	-	-	-	-	-	-
-	-	-	-	-	1	-	-
-	-	-	-	-	-	-	-
-	-	-	-	-	-	-	-
-	-	-	-	-	3	-	-
-	2	-	-	-	2	-	-
-	-	-	-	-	2	-	-
-	1	-	-	-	-	1	1
-	7	-	-	-	-	4	6
-	6	-	-	-	-	5	5
1	8	-	-	-	-	5	18
-	6	-	-	-	-	1	5
-	2	-	-	-	-	1	6
-	5	-	-	-	-	1	-
1	1	-	-	-	-	-	1
-	2	-	-	-	-	-	3
-	2	-	-	-	-	2	1
-	-	-	-	-	-	-	2
-	-	-	-	-	-	1	1
-	-	-	-	-	-	-	-

表5-4 臺中市法定傳染病確定病例統計—年齡別(續1)

中華民國106年

單位：人

年別及區別	第二類法定傳染病								
	瘧疾		麻疹	急性病毒性A型肝炎	腸道出血性大腸桿菌感染症	漢他病毒症候群		霍亂	德國麻疹
	本土病例	境外移入				漢他病毒出血熱	漢他病毒肺症候群		
總計	-	-	-	47	-	-	-	1	-
0歲	-	-	-	-	-	-	-	-	-
1歲	-	-	-	-	-	-	-	-	-
2歲	-	-	-	-	-	-	-	-	-
3歲	-	-	-	-	-	-	-	-	-
4歲	-	-	-	-	-	-	-	-	-
5-9歲	-	-	-	-	-	-	-	-	-
10-14歲	-	-	-	-	-	-	-	-	-
15-19歲	-	-	-	3	-	-	-	-	-
20-24歲	-	-	-	6	-	-	-	-	-
25-29歲	-	-	-	9	-	-	-	-	-
30-34歲	-	-	-	11	-	-	-	-	-
35-39歲	-	-	-	2	-	-	-	-	-
40-44歲	-	-	-	7	-	-	-	-	-
45-49歲	-	-	-	4	-	-	-	-	-
50-54歲	-	-	-	-	-	-	-	-	-
55-59歲	-	-	-	1	-	-	-	1	-
60-64歲	-	-	-	1	-	-	-	-	-
65-69歲	-	-	-	-	-	-	-	-	-
70歲以上	-	-	-	3	-	-	-	-	-
不詳	-	-	-	-	-	-	-	-	-

資料來源：本局疾病管制科

附註：※「多重抗藥性結核病」以建檔日統計。

附註：※「破傷風」僅包含報告病例；「結核病」病例以通報建檔日統計。

表5-4 臺中市法定傳染病確定病例統計—年齡別(續1)

中華民國106年

單位：人

第二類法定傳染病				第三類法定傳染病			
多重抗藥性 結核病※	屈公病	西尼羅熱	流行性 斑疹傷寒	百日咳	破傷風※	日本腦炎	結核病※
11	-	-	-	-	-	1	1,087
-	-	-	-	-	-	-	1
-	-	-	-	-	-	-	-
-	-	-	-	-	-	-	-
-	-	-	-	-	-	-	-
-	-	-	-	-	-	-	1
-	-	-	-	-	-	-	4
-	-	-	-	-	-	-	14
-	-	-	-	-	-	-	45
1	-	-	-	-	-	-	55
1	-	-	-	-	-	-	43
-	-	-	-	-	-	-	53
-	-	-	-	-	-	-	49
1	-	-	-	-	-	-	52
-	-	-	-	-	-	-	73
1	-	-	-	-	-	-	80
1	-	-	-	-	-	-	78
2	-	-	-	-	-	-	101
4	-	-	-	-	-	1	438
-	-	-	-	-	-	-	-

表5-4 臺中市法定傳染病確定病例統計—年齡別(續2)

中華民國106年

單位：人

年別及區別	第三類法定傳染病							
	先天性 德國麻疹 症候群	急性病毒性肝炎					流行性 腮腺炎※	退伍 軍人症
		B型	C型	D型	E型	未定型		
總計	1	18	29	-	-	-	-	10
0歲	1	-	-	-	-	-	-	-
1歲	-	-	-	-	-	-	-	-
2歲	-	-	-	-	-	-	-	-
3歲	-	-	-	-	-	-	-	-
4歲	-	-	-	-	-	-	-	-
5-9歲	-	-	-	-	-	-	-	-
10-14歲	-	-	-	-	-	-	-	-
15-19歲	-	-	-	-	-	-	-	-
20-24歲	-	5	1	-	-	-	-	-
25-29歲	-	4	5	-	-	-	-	-
30-34歲	-	-	8	-	-	-	-	-
35-39歲	-	3	4	-	-	-	-	-
40-44歲	-	1	3	-	-	-	-	-
45-49歲	-	1	2	-	-	-	-	1
50-54歲	-	1	2	-	-	-	-	1
55-59歲	-	2	-	-	-	-	-	-
60-64歲	-	1	-	-	-	-	-	4
65-69歲	-	-	1	-	-	-	-	-
70歲以上	-	-	3	-	-	-	-	4
不詳	-	-	-	-	-	-	-	-

資料來源：本局疾病管制科

附註：※「流行性腮腺炎」僅包含報告病例；「梅毒」、「淋病」、「漢生病」、「人類免疫缺乏病毒感染」及「AIDS」以診斷日統計。

表5-4 臺中市法定傳染病確定病例統計—年齡別(續2)

中華民國106年

單位：人

第三類法定傳染病

侵襲性b型嗜血桿菌感染症	梅毒※	淋病※	新生兒破傷風	腸病毒感染併發重症	人類免疫缺乏病毒感染※	後天免疫缺乏症候群※	漢生病※
-	1,167	353	-	3	316	166	3
-	-	-	-	-	1	-	-
-	-	-	-	-	-	-	-
-	-	-	-	-	-	-	-
-	-	-	-	1	-	-	-
-	-	-	-	2	-	-	-
-	-	2	-	-	-	-	-
-	14	25	-	-	13	3	-
-	149	89	-	-	75	26	-
-	276	100	-	-	81	33	1
-	198	58	-	-	65	32	-
-	131	39	-	-	37	29	2
-	90	20	-	-	17	16	-
-	61	8	-	-	8	6	-
-	39	7	-	-	8	10	-
-	25	3	-	-	4	4	-
-	14	1	-	-	4	4	-
-	22	-	-	-	3	2	-
-	148	1	-	-	-	1	-
-	-	-	-	-	-	-	-

表5-4 臺中市法定傳染病確定病例統計—年齡別(續完)

中華民國106年

單位：人

年別及區別	第四類法定傳染病									
	疱疹性 B病毒 感染症	鉤端螺 旋體病	類鼻疽	肉毒桿 菌中毒	侵襲性 肺炎鏈 球菌感 染症	Q熱	地方性 斑疹 傷寒	萊姆病	兔熱病	恙蟲病
總計	-	9	4	-	43	2	-	-	-	9
0歲	-	-	-	-	-	-	-	-	-	-
1歲	-	-	-	-	-	-	-	-	-	-
2歲	-	-	-	-	1	-	-	-	-	-
3歲	-	-	-	-	1	-	-	-	-	-
4歲	-	-	-	-	1	-	-	-	-	-
5-9歲	-	-	-	-	1	-	-	-	-	-
10-14歲	-	-	-	-	1	-	-	-	-	-
15-19歲	-	-	-	-	-	-	-	-	-	-
20-24歲	-	-	-	-	-	-	-	-	-	1
25-29歲	-	1	-	-	-	-	-	-	-	1
30-34歲	-	-	1	-	1	-	-	-	-	2
35-39歲	-	1	-	-	3	-	-	-	-	1
40-44歲	-	1	1	-	1	2	-	-	-	1
45-49歲	-	-	-	-	2	-	-	-	-	1
50-54歲	-	1	-	-	1	-	-	-	-	-
55-59歲	-	-	-	-	4	-	-	-	-	1
60-64歲	-	2	-	-	6	-	-	-	-	1
65-69歲	-	1	-	-	3	-	-	-	-	-
70歲以上	-	2	2	-	17	-	-	-	-	-
不詳	-	-	-	-	-	-	-	-	-	-

資料來源：本局疾病管制科

附註：※「水痘併發症」僅包含報告病例；「庫賈氏病」以診斷日統計。

表5-4 臺中市法定傳染病確定病例統計—年齡別(續完)

中華民國106年

單位：人

第四類法定傳染病					第五類法定傳染病							
水痘併發症※	弓型蟲感染症	流感併發症	庫賈氏病	布氏桿菌病	裂谷熱	馬堡病 毒出血熱	黃熱病	伊波拉病毒 感染	拉薩熱	中東呼吸症 候群冠狀病 毒感染症	新型A 型流感	
1	1	109	-	-	-	-	-	-	-	-	-	
-	-	-	-	-	-	-	-	-	-	-	-	
-	-	4	-	-	-	-	-	-	-	-	-	
-	-	1	-	-	-	-	-	-	-	-	-	
-	-	2	-	-	-	-	-	-	-	-	-	
-	-	-	-	-	-	-	-	-	-	-	-	
-	-	1	-	-	-	-	-	-	-	-	-	
-	-	1	-	-	-	-	-	-	-	-	-	
-	-	1	-	-	-	-	-	-	-	-	-	
-	-	1	-	-	-	-	-	-	-	-	-	
-	-	2	-	-	-	-	-	-	-	-	-	
-	-	-	-	-	-	-	-	-	-	-	-	
-	1	-	-	-	-	-	-	-	-	-	-	
1	-	2	-	-	-	-	-	-	-	-	-	
-	-	4	-	-	-	-	-	-	-	-	-	
-	-	11	-	-	-	-	-	-	-	-	-	
-	-	5	-	-	-	-	-	-	-	-	-	
-	-	7	-	-	-	-	-	-	-	-	-	
-	-	10	-	-	-	-	-	-	-	-	-	
-	-	57	-	-	-	-	-	-	-	-	-	
-	-	-	-	-	-	-	-	-	-	-	-	

表5-5 臺中市辦理受聘僱外國人(外籍勞工)定期健康檢查統計
中華民國106年

單位:人、人次、%

年別及國籍別	健檢人數				不合格人次				
	合計	合格人數	不合格人數	不合格率(%)	合計	X光肺部檢查	HIV抗體檢查(WB)	梅毒血清檢查	
民國100年 2011	47,372	47,041	331	0.70	337	23	2	1	
民國101年 2012	52,615	52,164	451	0.86	462	48	1	6	
民國102年 2013	54,784	54,411	373	0.68	380	39	2	2	
民國103年 2014	64,180	63,714	466	0.73	474	100	-	2	
民國104年 2015	73,633	73,063	570	0.77	589	264	-	3	
民國105年 2016	78,344	77,991	353	0.45	362	77	-	9	
民國106年 2017	85,389	85,064	325	0.38	27	1	-	-	
性別									
男	47,398	47,196	202	0.43	18	-	-	-	
女	37,991	37,868	123	0.32	9	1	-	-	
國籍別									
泰 國	9,672	9,642	30	0.31	1	-	-	-	
男	8,553	8,523	30	0.35	1	-	-	-	
女	1,119	1,119	-	0.00	-	-	-	-	
印 尼	27,585	27,450	135	0.49	10	1	-	-	
男	9,209	9,141	68	0.74	6	-	-	-	
女	18,376	18,309	67	0.36	4	1	-	-	
菲 律 賓	16,904	16,839	65	0.38	8	-	-	-	
男	6,385	6,357	28	0.44	4	-	-	-	
女	10,519	10,482	37	0.35	4	-	-	-	
越 南	31,228	31,133	95	0.30	8	-	-	-	
男	23,251	23,175	76	0.33	7	-	-	-	
女	7,977	7,958	19	0.24	1	-	-	-	
其 他	-	-	-	--	-	-	-	-	
男	-	-	-	--	-	-	-	-	
女	-	-	-	--	-	-	-	-	

資料來源：本局疾病管制科

表5-5 臺中市辦理受聘僱外國人(外籍勞工)定期健康檢查統計
中華民國106年

單位:人、人次、%

不 合 格 人 次													
腸內寄生蟲檢查											漢生病檢查	精神狀態檢查	其他
小計	蛔蟲	條蟲	梨型鞭毛蟲	鈎蟲	肝吸蟲	糞小桿線蟲	東方毛線蟲	鞭蟲	痢疾阿米巴	其他			
311	30	6	112	73	8	37	-	31	10	4	-	-	-
407	59	2	168	75	9	32	-	41	8	13	-	-	-
337	13	1	194	55	19	19	-	18	15	3	-	-	-
372	26	3	198	65	14	24	-	24	11	7	-	-	-
322	18	4	147	77	19	21	-	21	12	3	-	-	-
276	20	3	109	73	12	21	1	20	16	1	-	-	-
26	3	-	13	6	2	-	-	1	1	-	-	-	-
18	1	-	9	5	2	-	-	-	1	-	-	-	-
8	2	-	4	1	-	-	-	1	-	-	-	-	-
1	-	-	1	-	-	-	-	-	-	-	-	-	-
1	-	-	1	-	-	-	-	-	-	-	-	-	-
-	-	-	-	-	-	-	-	-	-	-	-	-	-
9	-	-	5	3	-	-	-	-	1	-	-	-	-
6	-	-	3	2	-	-	-	-	1	-	-	-	-
3	-	-	2	1	-	-	-	-	-	-	-	-	-
8	3	-	4	-	-	-	-	1	-	-	-	-	-
4	1	-	3	-	-	-	-	-	-	-	-	-	-
4	2	-	1	-	-	-	-	1	-	-	-	-	-
8	-	-	3	3	2	-	-	-	-	-	-	-	-
7	-	-	2	3	2	-	-	-	-	-	-	-	-
1	-	-	1	-	-	-	-	-	-	-	-	-	-
-	-	-	-	-	-	-	-	-	-	-	-	-	-
-	-	-	-	-	-	-	-	-	-	-	-	-	-
-	-	-	-	-	-	-	-	-	-	-	-	-	-

六、藥政、營業衛生管理及 食品衛生

表6-1 臺中市化粧品衛生管理

中華民國106年

單位:件

年度 及產品類別		檢查情形 數目		抽查件數	查獲違法化粧品		
					合計	含危害健康成份者	標示不符
民國100年	2011			12,119	335	1	326
民國101年	2012			9,494	393	4	378
民國102年	2013			14,522	397	5	349
民國103年	2014			10,946	346	3	313
民國104年	2015			4,249	188	3	147
民國105年	2016			1,758	66	-	62
民國106年	2017			4,251	121	1	81
含藥化粧品	國產			115	7	-	2
	輸入			212	30	-	3
一般化粧品	國產			1,955	52	-	46
	輸入			1,969	32	1	30

年度 及產品類別		檢查情形 數目		處理情形			
				合計	移送法辦	行政處分	移送製造廠(輸入業)所在地衛生機關處理
民國100年	2011			356	5	128	223
民國101年	2012			393	10	180	203
民國102年	2013			397	5	196	196
民國103年	2014			346	18	178	150
民國104年	2015			188	25	119	44
民國105年	2016			66	-	38	28
民國106年	2017			121	23	63	35
含藥化粧品	國產			7	-	4	3
	輸入			30	20	6	4
一般化粧品	國產			52	2	37	13
	輸入			32	1	16	15

資料來源：本局食品藥物管理科

表6-1 臺中市化粧品衛生管理

中華民國106年

單位:件

查獲違法化粧品				
未經核准擅自變更原核准事項者	未經核准擅自輸入者	未經核准擅自製造者	來源不明化粧品	其他違法
2	6	-	-	-
5	-	3	-	3
19	2	3	3	16
8	8	2	1	11
6	18	2	-	12
2	2	-	-	-
10	21	2	-	6
4	-	-	-	1
6	21	-	-	-
-	-	2	-	4
-	-	-	-	1

化粧品廣告管理		違規廣告處理		
申請件數	核准件數	違規件數	處分件數	註銷許可證或備案許可
1,017	856	472	472	-
1,384	1,393	434	434	-
1,834	1,613	441	441	-
1,978	1,826	516	545	-
2,167	1,951	379	379	-
2,202	2,193	362	362	-
-	-	429	429	-
-	-	-	-	-
-	-	-	-	-
-	-	394	394	-
-	-	35	35	-

表6-2 臺中市藥物檢查暨查獲違法統計

中華民國106年

一、藥品管理

單位：家數、件、種

檢查情形 年及檢查對象		檢查家數	違法家數	查獲違法藥品	
				總計	
				件數	種數
民國100年	2011	3,758	58	139	141
民國101年	2012	2,993	58	76	76
民國102年	2013	1,954	26	37	38
民國103年	2014	1,661	31	31	31
民國104年	2015	3,746	25	26	26
民國105年	2016	2,698	15	25	25
民國106年	2017	2,223	32	32	32
西藥製造業		24	2	2	2
西藥販賣業		184	-	-	-
中藥製造業		2	-	-	-
中藥販賣業		90	6	6	6
藥局		690	-	-	-
西醫醫院診所		49	-	-	-
中醫醫院診所		925	1	1	1
其他		259	23	23	23

二、醫療器材管理

單位：家數、件、種

檢查情形 年及檢查對象		檢查家數	違法家數	查獲違法醫療器材			
				合計		不良醫療器材	
				件數	種數	件數	種數
民國100年	2011	1,049	30	36	36	-	-
民國101年	2012	1,769	25	24	30	-	-
民國102年	2013	1,219	24	27	27	-	-
民國103年	2014	705	39	41	41	-	-
民國104年	2015	1,103	11	14	14	-	-
民國105年	2016	1,266	18	20	20	-	-
民國106年	2017	1,278	10	10	10	-	-
製造業		2	-	-	-	-	-
販賣業		87	7	7	7	-	-
藥局		699	1	1	1	-	-
西醫醫院診所		376	-	-	-	-	-
中醫醫院診所		24	-	-	-	-	-
其他		90	2	2	2	-	-

資料來源：本局食品藥物管理科

表6-2 臺中市藥物檢查暨查獲違法統計

中華民國106年

一、藥品管理

單位:家數、件、種

查獲違法藥品								處理情形(件數)		
偽藥		劣藥		禁藥		其他違法		行政處分	移送法辦	移他縣市
件數	種數	件數	種數	件數	種數	件數	種數			
123	123	2	4	8	8	6	6	8	104	2
45	45	3	3	-	-	28	28	25	45	6
24	25	1	1	-	-	12	12	12	24	1
7	7	3	3	3	3	18	18	11	9	11
4	4	12	12	-	-	10	10	17	2	7
-	-	4	4	11	11	10	10	7	11	7
19	19	5	5	7	7	1	1	5	24	3
-	-	1	1	-	-	1	1	2	-	-
-	-	-	-	-	-	-	-	-	-	-
-	-	-	-	-	-	-	-	-	-	-
2	2	4	4	-	-	-	-	1	2	3
-	-	-	-	-	-	-	-	-	-	-
-	-	-	-	-	-	-	-	-	-	-
1	1	-	-	-	-	-	-	-	1	-
16	16	-	-	7	7	-	-	2	21	-

二、醫療器材管理

單位:家數、件、種

查獲違法醫療器材								處理情形(件數)		
未經核准擅自製造		未經核准擅自輸入		樣品或贈品出售		其他違法		行政處分	移送法辦	移他縣市
件數	種數	件數	種數	件數	種數	件數	種數			
-	-	1	1	-	-	35	35	21	1	14
-	-	-	-	-	-	25	31	19	-	6
-	-	5	5	-	-	22	22	18	8	8
-	-	3	3	-	-	38	38	4	4	34
1	1	-	-	-	-	13	13	-	1	13
1	1	13	13	-	-	6	6	2	14	4
3	3	6	6	-	-	1	1	1	7	2
-	-	-	-	-	-	-	-	-	-	-
3	3	4	4	-	-	-	-	-	7	-
-	-	-	-	-	-	1	1	-	-	1
-	-	-	-	-	-	-	-	-	-	-
-	-	-	-	-	-	-	-	-	-	-
-	-	2	2	-	-	-	-	1	-	1

表6-3 臺中市營業衛生管理稽查概況

中華民國106年

單位：家、次

年 及 項 目 別	現 有 家 數	稽 查 家 數	合 格 家 數
民國100年	2,249	1,836	1,325
民國101年	2,307	1,701	1,260
民國102年	2,289	1,978	1,444
民國103年	2,426	131	136
民國104年	2,424	1,447	890
民國105年	2,442	1,391	877
民國106年	2,443	1,575	942
旅館業	296	334	102
美容美髮業	1,834	32	2
理髮業	287	1	1
美髮業	1,171	19	1
美容業	376	12	-
浴室業	22	220	181
浴室	8	71	64
溫泉	14	149	117
娛樂業	199	373	111
劇院	-	-	-
歌廳	-	-	-
舞廳(場)	22	22	7
錄影節目帶播映業	1	-	-
其他娛樂業	176	351	104
游泳業	80	592	529
游泳池	80	592	529
海水浴場	-	-	-
電影片映演業	12	24	17
其他	-	-	-

資料來源：本局疾病管制科

附註：現有家數係指年底數，餘各欄為全年各月份數值累計數。

表6-3 臺中市營業衛生管理稽查概況

中華民國106年

單位：家、次

稽 查 家 次	合 格 次 數	輔 導 改 善 次 數
1,923	1,368	555
1,706	1,262	444
2,070	1,492	578
151	83	68
1,584	1,002	582
1,531	978	553
1,697	1,045	635
334	102	215
32	2	30
1	1	-
19	1	18
12	-	12
261	216	45
78	69	9
183	147	36
373	111	262
-	-	-
-	-	-
22	7	15
-	-	-
351	104	247
671	595	76
671	595	76
-	-	-
26	19	7
-	-	-

表6-4 臺中市食品衛生管理稽查工作

中華民國106年

單位：家

廠商別 年底稽查 及處理	總計	食品工廠										
		合計	乳品	肉及加工	蛋及加工品	水產及加工品	大豆製品	其他豆製品	醃漬蔬果	米及加工品	其他穀類食品	麵製品
年底現有家數	66,120	707	13	68	4	20	22	18	6	36	29	21
稽查家數	8,787	934	14	51	6	16	40	25	10	16	38	22
輔導改善家數	3,028	271	8	15	1	7	19	8	-	1	4	7
限期改善家數	2,586	271	2	11	2	3	9	8	5	7	17	7
罰款處理家數	-	-	-	-	-	-	-	-	-	-	-	-
停業處理家數	-	-	-	-	-	-	-	-	-	-	-	-
移送法院家數	-	-	-	-	-	-	-	-	-	-	-	-

廠商別 稽查及 處理	食品工廠											
	食用油脂	醬油	醬類食品	休閒食品	花生製品	地區性特產食品	調味品	果醬	糖果	茶製品	食品添加物	餐具製造業
年底現有家數	19	8	8	7	2	-	24	2	17	6	29	3
稽查家數	19	21	11	18	4	-	25	7	30	5	34	1
輔導改善家數	6	4	6	2	-	-	4	1	6	1	22	-
限期改善家數	5	7	3	8	2	-	9	3	11	2	3	-
罰款處理家數	-	-	-	-	-	-	-	-	-	-	-	-
停業處理家數	-	-	-	-	-	-	-	-	-	-	-	-
移送法院家數	-	-	-	-	-	-	-	-	-	-	-	-

資料來源：本局食品藥物管理科

表6-4 臺中市食品衛生管理稽查工作

中華民國106年

單位：家

食品工廠													
罐頭食品	冷凍食品	冷藏食品	脫水食品	速食食品	烘焙食品	蜜餞食品	學校非營利團體膳食	其他非營利團體膳食	餐盒食品	食品特殊營養品	製冰業	食用冰製造業	飲料食品
8	10	2	1	4	60	2	2	1	38	2	7	6	13
18	13	3	1	6	92	2	8	3	114	2	11	13	15
6	3	-	1	6	14	-	3	2	45	2	5	3	2
5	3	1	-	-	36	1	2	-	23	-	2	4	6
-	-	-	-	-	-	-	-	-	-	-	-	-	-
-	-	-	-	-	-	-	-	-	-	-	-	-	-
-	-	-	-	-	-	-	-	-	-	-	-	-	-

食品工廠								
其他食品用器具	食品清潔用品製造業	製酒業	基因改造食品	錠狀膠囊食品	包(盛)裝飲用水	健康食品	製粉業	其他食品製造業
2	1	5	-	41	7	11	17	105
2	-	3	-	53	8	15	16	123
1	-	1	-	19	-	7	2	27
-	-	-	-	8	4	2	7	43
-	-	-	-	-	-	-	-	-
-	-	-	-	-	-	-	-	-
-	-	-	-	-	-	-	-	-

表6-4 臺中市食品衛生管理稽查工作

中華民國106年

單位：家

廠商別 年底稽查 及處理	其他一般食品製造業											
	合計	乳品	肉及加工品	蛋及加工品	水產及加工品	大豆製品	其他豆製品	醃漬蔬果	米及加工品	其他穀類食品	麵製品	罐頭食品
年底現有家數	3,956	35	285	12	63	120	104	59	192	184	317	9
稽查家數	1,280	2	85	11	15	49	90	21	26	41	201	6
輔導改善家數	205	-	9	-	1	7	12	5	6	9	13	1
限期改善家數	502	1	34	5	8	19	37	8	10	16	94	1
罰款處理家數	-	-	-	-	-	-	-	-	-	-	-	-
停業處理家數	-	-	-	-	-	-	-	-	-	-	-	-
移送法院家數	-	-	-	-	-	-	-	-	-	-	-	-

廠商別 稽查及 處理	其他一般食品製造業											
	醬油	醬類食品	休閒食品	花生製品	地區性特產食品	調味品	果醬	糖果	茶製品	食品添加物	餐具製造業	其他食品用器具
年底現有家數	18	26	27	10	6	25	6	30	34	39	26	66
稽查家數	11	11	17	-	-	4	-	7	2	15	3	3
輔導改善家數	5	1	9	-	-	1	-	2	-	8	1	2
限期改善家數	2	4	4	-	-	1	-	3	1	3	-	-
罰款處理家數	-	-	-	-	-	-	-	-	-	-	-	-
停業處理家數	-	-	-	-	-	-	-	-	-	-	-	-
移送法院家數	-	-	-	-	-	-	-	-	-	-	-	-

資料來源：本局食品藥物管理科

表6-4 臺中市食品衛生管理稽查工作

中華民國106年

單位：家

其他一般食品製造業

冷凍食品	冷藏食品	脫水食品	速食食品	烘焙食品	蜜餞食品	學校非營利團體膳食	其他非營利團體膳食	餐盒食品	特殊營養品食品	製冰業	食用冰製造業	飲料食品	食用油脂
27	10	23	13	991	21	27	21	22	12	27	22	78	46
14	-	2	2	246	2	30	12	20	4	11	17	15	36
1	-	-	-	33	-	20	4	10	2	1	2	2	4
5	-	-	1	104	1	3	4	4	-	5	7	6	15
-	-	-	-	-	-	-	-	-	-	-	-	-	-
-	-	-	-	-	-	-	-	-	-	-	-	-	-
-	-	-	-	-	-	-	-	-	-	-	-	-	-

其他一般食品製造業							物流業					
食品清潔用品製造業	製酒業	基因改造食品	錠狀膠囊食品	包(盛)裝飲用水	製粉業	其他食品製造業	合計	低溫物流業	一般倉儲業	運輸業	進出口業	其他
17	19	-	77	165	9	636	569	88	109	31	114	227
1	2	-	12	6	4	224	80	33	15	4	2	26
-	-	-	7	-	-	27	41	15	5	1	-	20
-	-	-	2	3	2	89	14	5	4	1	1	3
-	-	-	-	-	-	-	-	-	-	-	-	-
-	-	-	-	-	-	-	-	-	-	-	-	-
-	-	-	-	-	-	-	-	-	-	-	-	-

表6-4 臺中市食品衛生管理稽查工作(續完)

中華民國106年

單位：家

廠商別 年底稽查 及處理	餐飲業											
	合計	一般餐廳	工廠機關膳食	中央廚房	外燴飲食業	自助餐飲業	筵席餐廳(20桌以上)	伙食包作業	速食業	學校外包午餐(含伙食包)	學校自製午餐	醫院膳食
年底現有家數	29,738	10,696	59	15	47	209	96	38	628	116	362	32
稽查家數	5,362	1,679	34	15	11	97	108	28	44	106	381	17
輔導改善家數	2,029	224	9	9	8	13	17	3	15	66	299	7
限期改善家數	1,536	713	12	2	1	42	40	13	14	10	16	5
罰款處理家數	-	-	-	-	-	-	-	-	-	-	-	-
停業處理家數	-	-	-	-	-	-	-	-	-	-	-	-
移送法院家數	-	-	-	-	-	-	-	-	-	-	-	-

廠商別 年底稽查 及處理	食品販賣業											
	加水站	加水車	生鮮超市	農產加工品	便利商店	食用冰品	食用冰塊	農畜禽水產批發商	食品直銷商	食品進口商	員生消費合作社	傳統市場
年底現有家數	5,170	22	338	537	2,353	98	6	858	293	502	162	1,339
稽查家數	20	-	26	26	29	4	-	42	17	44	18	77
輔導改善家數	7	-	18	6	16	-	-	11	2	16	13	47
限期改善家數	8	-	4	9	6	2	-	9	7	8	1	7
罰款處理家數	-	-	-	-	-	-	-	-	-	-	-	-
停業處理家數	-	-	-	-	-	-	-	-	-	-	-	-
移送法院家數	-	-	-	-	-	-	-	-	-	-	-	-

資料來源：本局食品藥物管理科

表6-4 臺中市食品衛生管理稽查工作(續完)

中華民國106年

單位：家

餐飲業								傳播業						食品販賣業		
鐵路、高速公路 休息站便當業	攤販業	觀光飯店	飲料店業	自宅飲食	監獄、軍隊等其 他非營利場所	早餐業	其他	合計	電台、無線電視	報章雜誌	有線電視	網路傳播	衛星電視	合計	一般超市	水產及加工品
34	6,125	19	4,637	657	9	1,394	4,565	13	4	2	4	3	-	31,112	1,273	292
3	1,617	20	275	24	11	254	638	-	-	-	-	-	-	1,116	37	15
3	1,109	1	69	2	5	37	133	-	-	-	-	-	-	475	22	3
-	184	8	104	11	3	108	250	-	-	-	-	-	-	259	4	3
-	-	-	-	-	-	-	-	-	-	-	-	-	-	-	-	-
-	-	-	-	-	-	-	-	-	-	-	-	-	-	-	-	-
-	-	-	-	-	-	-	-	-	-	-	-	-	-	-	-	-

食品販賣業												醫事照護機構			
瘦身美容業	休閒食品	雜貨	藥局藥房	食品添加物	傳統市場攤商	大賣場	其他食品販賣業	烘焙食品門市	批發市場	市場外攤販	其他	合計	醫療院所	安養中心	長照中心
98	198	2,955	1,862	167	2,630	196	6,203	1,273	781	1,042	464	25	16	9	-
-	5	48	6	29	149	18	265	85	4	38	114	15	2	13	-
-	1	17	2	10	104	15	69	17	1	22	56	7	2	5	-
-	2	13	2	6	16	1	87	32	1	7	24	4	-	4	-
-	-	-	-	-	-	-	-	-	-	-	-	-	-	-	-
-	-	-	-	-	-	-	-	-	-	-	-	-	-	-	-
-	-	-	-	-	-	-	-	-	-	-	-	-	-	-	-

表6-5 臺中市食品衛生管理抽驗工作
中華民國106年

單位：件

抽驗食品種類 抽驗情形	總計	液態乳	調味液 態乳	發酵乳	煉乳	乳粉類	其他乳 製品	保久乳
	檢查件數	11,685	53	44	12	10	29	106
檢查不符規定件數	160	-	-	-	-	-	2	-
檢驗件數	7,711	4	1	-	3	1	38	-
檢驗不符規定件數	268	1	-	-	-	-	-	-
檢查不符規定之原因								
違規標示件數及處理								
違規件數	160	-	-	-	-	-	2	-
移送法辦件數	-	-	-	-	-	-	-	-
罰鍰件數	92	-	-	-	-	-	2	-
限期改善件數	39	-	-	-	-	-	-	-
沒入銷毀件數	2	-	-	-	-	-	-	-
辦理中（移外縣市）	34	-	-	-	-	-	-	-
不符規定產品之處理								
限期改善	42	1	-	-	-	-	-	-
飭其收回重製	-	-	-	-	-	-	-	-
禁止出售或沒收	-	-	-	-	-	-	-	-
廢棄件數	-	-	-	-	-	-	-	-
廢棄重量(公斤)	-	-	-	-	-	-	-	-
罰鍰家數	40	-	-	-	-	-	-	-
停業家數	5	-	-	-	-	-	-	-
移送法院件數	4	-	-	-	-	-	-	-
辦理中（移外縣市）	77	-	-	-	-	-	-	-

資料來源：本局食品藥物管理科

表6-5 臺中市食品衛生管理抽驗工作
中華民國106年

單位：件

肉類	肉加工品類	肉品罐頭	蛋品	蛋加工品	蛋品罐頭	水產品	水產加工品	水產品罐頭	穀類
205	114	31	157	45	-	131	151	77	186
2	1	-	-	1	-	-	1	-	1
565	183	-	181	149	-	317	302	-	105
2	2	-	1	4	-	2	7	-	-
2	1	-	-	1	-	-	1	-	1
-	-	-	-	-	-	-	-	-	-
2	1	-	-	1	-	-	-	-	1
-	-	-	-	-	-	-	1	-	-
-	-	-	-	-	-	-	-	-	-
-	-	-	-	-	-	-	-	-	-
-	-	-	-	-	-	-	-	-	-
-	-	-	-	-	-	2	1	-	-
-	-	-	-	-	-	-	-	-	-
-	-	-	-	-	-	-	-	-	-
-	-	-	-	-	-	-	-	-	-
-	-	-	-	-	-	-	-	-	-
-	-	-	1	2	-	-	-	-	-
-	-	-	-	-	-	-	-	-	-
-	-	-	-	-	-	-	-	-	-
-	2	-	-	2	-	-	5	-	-

表6-5 臺中市食品衛生管理抽驗工作(續1)

中華民國106年

單位：件

抽驗食品種類 抽驗情形							
	豆製品	米乾製品	米濕製品	雜糧製品	麵乾製品	麵濕製品	穀豆類 罐頭
檢查件數	742	79	91	70	314	118	75
檢查不符規定件數	1	2	-	4	2	1	-
檢驗件數	923	18	461	171	19	391	2
檢驗不符規定件數	19	-	21	1	-	3	-
檢查不符規定之原因							
違規標示件數及處理							
違規件數	1	2	-	4	2	1	-
移送法辦件數	-	-	-	-	-	-	-
罰鍰件數	1	-	-	3	1	1	-
限期改善件數	-	-	-	1	-	-	-
沒入銷毀件數	-	-	-	-	-	-	-
辦理中(移外縣市)	-	2	-	-	1	-	-
不符規定產品之處理							
限期改善	1	-	-	-	-	-	-
飭其收回重製	-	-	-	-	-	-	-
禁止出售或沒收	-	-	-	-	-	-	-
廢棄件數	-	-	-	-	-	-	-
廢棄重量(公斤)	-	-	-	-	-	-	-
罰鍰家數	5	-	4	-	-	3	-
停業家數	-	-	1	-	-	-	-
移送法院件數	-	-	1	-	-	-	-
辦理中(移外縣市)	10	-	4	1	-	-	-

資料來源：本局食品藥物管理科

表6-5 臺中市食品衛生管理抽驗工作(續1)

中華民國106年

單位：件

花生製品	中間製品	烘焙食品	糖果類	堅果加工	蔬果	醬菜	罐頭	冷凍蔬菜
31	96	2,261	1,396	204	412	76	139	6
3	2	24	19	1	1	-	2	-
76	20	255	82	107	883	208	28	3
2	-	-	-	1	37	12	6	-
3	2	24	19	1	1	-	2	-
-	-	-	-	-	-	-	-	-
3	2	13	10	1	1	-	1	-
-	-	10	6	-	-	-	1	-
-	-	1	-	-	-	-	-	-
-	-	3	3	-	-	-	-	-
-	-	-	-	-	2	1	-	-
-	-	-	-	-	-	-	-	-
-	-	-	-	-	-	-	-	-
-	-	-	-	-	-	-	-	-
-	-	-	-	-	6	1	1	-
-	-	-	-	-	1	-	2	-
-	-	-	-	-	-	-	-	-
1	-	-	-	-	28	10	-	-

表6-5 臺中市食品衛生管理抽驗工作(續2)

中華民國106年

單位：件

抽驗情形	抽驗食品種類					
	脫水食品	果醬	堅果	糖漬鹽漬果實	嬰兒配方食品	較大嬰兒配方輔助食品
檢查件數	81	21	8	336	11	9
檢查不符規定件數	2	-	-	8	1	-
檢驗件數	69	25	5	116	-	-
檢驗不符規定件數	8	-	-	-	-	-
檢查不符規定之原因						
違規標示件數及處理						
違規件數	2	-	-	8	1	-
移送法辦件數	-	-	-	-	-	-
罰鍰件數	2	-	-	3	1	-
限期改善件數	-	-	-	4	-	-
沒入銷毀件數	-	-	-	-	-	-
辦理中(移外縣市)	-	-	-	1	-	-
不符規定產品之處理						
限期改善	-	-	-	-	-	-
飭其收回重製	-	-	-	-	-	-
禁止出售或沒收	-	-	-	-	-	-
廢棄件數	-	-	-	-	-	-
廢棄重量(公斤)	-	-	-	-	-	-
罰鍰家數	-	-	-	-	-	-
停業家數	-	-	-	-	-	-
移送法院件數	-	-	-	-	-	-
辦理中(移外縣市)	8	-	-	-	-	-

資料來源：本局食品藥物管理科

表6-5 臺中市食品衛生管理抽驗工作(續2)

中華民國106年

單位：件

特定疾病 配方食品	食用冰塊	冷凍冰果	含碳酸 飲料	不含碳 酸飲料	包(盛)裝 飲用水	動物油脂	植物油脂	十七類食 品添加物	其他食品 添加物
76	18	11	84	703	6	6	219	97	5
-	1	-	-	13	-	-	-	3	-
-	82	32	13	188	205	-	20	16	6
-	15	4	-	13	1	-	-	1	3
-	1	-	-	13	-	-	-	3	-
-	-	-	-	-	-	-	-	-	-
-	-	-	-	6	-	-	-	2	-
-	-	-	-	4	-	-	-	-	-
-	-	-	-	-	-	-	-	-	-
-	1	-	-	2	-	-	-	2	-
-	7	-	-	2	-	-	-	-	-
-	-	-	-	-	-	-	-	-	-
-	-	-	-	-	-	-	-	-	-
-	-	-	-	-	-	-	-	-	-
-	5	-	-	3	-	-	-	-	-
-	-	1	-	-	-	-	-	-	-
-	-	-	-	-	-	-	-	-	3
-	-	-	-	1	-	-	-	1	-

表6-5 臺中市食品衛生管理抽驗工作(續3)

中華民國106年

單位：件

抽驗情形	抽驗食品種類				
	塑膠品	非塑膠品	食品用洗潔劑	醬油	調味醬
檢查件數	49	57	18	357	223
檢查不符規定件數	10	4	-	1	9
檢驗件數	53	81	7	60	66
檢驗不符規定件數	-	3	-	-	-
檢查不符規定之原因					
違規標示件數及處理					
違規件數	10	4	-	1	9
移送法辦件數	-	-	-	-	-
罰鍰件數	-	-	-	-	8
限期改善件數	1	3	-	1	1
沒入銷毀件數	-	-	-	-	-
辦理中(移外縣市)	9	1	2	-	-
不符規定產品之處理					
限期改善	-	1	-	-	-
飭其收回重製	-	-	-	-	-
禁止出售或沒收	-	-	-	-	-
廢棄件數	-	-	-	-	-
廢棄重量(公斤)	-	-	-	-	-
罰鍰家數	-	-	-	-	-
停業家數	-	-	-	-	-
移送法院件數	-	-	-	-	-
辦理中(移外縣市)	-	2	-	-	-

資料來源：本局食品藥物管理科

表6-5 臺中市食品衛生管理抽驗工作(續3)

中華民國106年

單位：件

其他調味品	誇大療效食品	健康食品	餐飲類	餐盒食品	冷凍冷藏複合調理食品	速食類	酒類	基因改造食品	其他
290	732	62	64	3	84	178	3	1	412
3	24	2	3	-	-	1	-	-	5
38	9	7	724	152	47	43	-	-	151
1	-	-	74	22	-	-	-	-	2
3	24	2	3	-	-	1	-	-	5
-	-	-	-	-	-	-	-	-	-
-	18	-	3	-	-	1	-	-	4
3	1	-	-	-	-	-	-	-	2
1	-	-	-	-	-	-	-	-	-
-	5	2	-	-	-	-	-	-	-
-	-	-	14	10	-	-	-	-	-
-	-	-	-	-	-	-	-	-	-
-	-	-	-	-	-	-	-	-	-
-	-	-	-	-	-	-	-	-	-
-	-	-	9	-	-	-	-	-	-
-	-	-	-	-	-	-	-	-	-
-	-	-	-	-	-	-	-	-	-
-	-	-	2	-	-	-	-	-	-

中華民國 106 年

臺中市衛生統計年報

出版者：臺中市政府衛生局

發行人：陳南松

臺中市政府衛生局代理局長

編輯：臺中市政府衛生局會計室

主編：傅秋田

臺中市政府衛生局會計室主任

編輯人員：謝奇芳

臺中市政府衛生局會計室佐理員

地址：臺中市豐原區中興路 136 號

電話：04-2526-5394 轉 3615

網址：<http://www.health.taichung.gov.tw>

出版日期：中華民國 107 年 08 月

刊期頻率：年刊

友善樂齡、幸福臺中

1999 臺中市民一碼通