

# 「115 年度臺中市政府衛生局委託辦理 流感疫苗疫苗校園集中接種計畫」 需求說明書

## 壹、目的：

為保護校園健康，減少疾病於校園內傳播並擴散至社區。本府規劃入校進行流感疫苗集中接種作業，並招募醫護團隊進駐提供接種服務，以提升校園內對象接種疫苗可近性及涵蓋率。

## 貳、主辦單位：

臺中市政府衛生局

## 參、辦理期程：

- 一、流感疫苗:自 115 年 10 月 1 日起(或依衛生福利部疾病管制署實際公告期程)至 115 年 10 月 31 日以前完成。

## 肆、接種地點及對象及疫苗種類：

- 一、接種地點：臺中市各區國民小學、國民中學、高級中學、高級職業學校、五年制專科學校。
- 二、接種對象：臺中市各區國民小學、國民中學、高級中學、高級職業學校(含進修部學生)、五年制專科學校一至三年級(含進修部學生)115 學年度第一學期註冊學生(各組各校預估接種學生數請參考附件 1)，
- 三、臺中市公私立各級學校教職員工。

1. 非公費對象之教職員工：依本市教育局提報疫苗採購量額度內提供本市各級學校教職員工預估接種數，並經學校造冊後，併同校園集中接種。
2. 符合公費流感疫苗對象之教職員工：配合疾管署公告之公費疫苗接種對象經學校造冊後，併同校園集中接種。

四、接種疫苗種類：流感疫苗，入校接種以學生接種為優先，另依學校期程規劃並與承接之醫療院所、所轄衛生所進行協調。

伍、申請資格（檢附相關證明影本）：

本市流感疫苗接種合約醫療院所。

陸、服務內容：

- 一、執行本市各級學校學生及高中職以下教職員工之流感疫苗接種作業。
- 二、受委託醫療院所應依「臺中市流感疫苗校園集中接種標準作業流程」（如附件 2），先經過醫師評估後，始得由護理人員依三讀五對原則施行接種作業。
- 三、受委託醫療院所組成接種團隊（至少醫師 1 人、護理人員 2 人）及行政人力，依該校當次擬接種流感疫苗之學生人數提供醫護人力及行政人力資源（負責接種護理人員需具備護士或護理師資格）：

- (一)單場次學生人數 $\leq 300$ 人:至少需醫師 1 人,護理人員 1-2 人。
- (二)單場次學生人數 301-600 人:至少需醫師 1-2 人,護理人員 2-4 人。
- (三)單場次學生人數 601-900 人:至少需醫師 2-3 人,護理人員 3-6 人。
- (四)單場次學生人數 901-1200 人:至少需醫師 3-4 人,護理人員 5-8 人。
- (五)單場次學生人數 1201-1500 人:至少需醫師 4-5 人,護理人員 6-10 人。
- (六)當場次學生人數 $\geq 1501$ 人:至少需醫師 5-6 人,護理人員 8-12 人。

四、承攬單位於接種當天需至轄區衛生所領取疫苗,並於當日接種結束後將剩餘疫苗繳回該衛生所,並與衛生所點收當日疫苗使用量及批號。

五、接種時之相關耗材(如酒精棉片、壓舌板、醫療廢棄筒等)、醫療廢棄物處理及相關行政費用皆由承攬單位支付,其成本包含於接種處置費內,本局不另給付任何費用。

六、疫苗之運送、儲存及使用,均應依疫苗冷運冷藏管理作業流程

執行。

七、接種時須具備溫度監控相關設備：冰桶、冰寶、電子溫度持續記錄器或高低溫度計、冷凍監視片、溫度監視片，其中冰桶、冰寶、電子溫度持續記錄器或高低溫度計皆由承攬單位自行準備，冷凍監視片、溫度監視片可由衛生所提供。

八、乙方應配備必須之急救設備及用藥，並應擬具緊急轉送流程。

九、疫苗毀損處理：

(一)如在包裝薄膜尚未開封前，發現疫苗有損壞而無法使用疫苗，應立即通知轄區衛生所並繳回實體，再由本局呈報衛生福利部疾病管制署，以便進行疫苗退換貨事宜。

(二)因接種單位之過失致疫苗短少、毀損或施打於非本計畫實施對象之情事，應事件發生後 1 小時內通知轄區衛生所，並填寫「預防接種異常事件通報表」提報本局。

十、承攬單位應於接種完畢當日晚上 10 時前將接種資料上傳至全國性預防接種資訊管理系統(NIIS)中；如因有其他因素無法於規定時間內完成，應事先回報本局或所轄衛生所。

十一、提供該疫苗接種時，受委託醫療院所不得向學校、學生或家長另行收取任何費用。

柒、稽核作業：

一、簽約後：由本市各區衛生所就冷藏設備，實地查核受委託醫療院所。

二、計畫實施期間：由本市各區衛生所於計畫實施期間，視需要不定期前往接種地點進行現場查核（如附件 3），如有違失得要求醫療院所限期改善，若未改善得終止契約。

捌、 接種費用：

一、流感疫苗：接種處置費 150 元/劑，係由衛生福利部疾病管制署給付（依公告政策為準）。

二、本案臺中市公私立各級學校教職員工，簽約醫療院所逕向教育局辦理經費核銷事宜。

玖、 實施步驟：

一、公開徵求。

二、申請者應填具「臺中市政府衛生局委託辦理疫苗校園集中接種作業申請書」（如附件 4，需蓋大小章）及「臺中市政府衛生局委託辦理疫苗校園集中接種作業服務建議書」（如附件 5，一式 8 份），並檢附本市流感疫苗接種合約醫療院所合約書影本（封面至用印頁），裝訂後以郵寄掛號或專人送達方式，寄（送）至臺中市政府衛生局 疾病管制科 1 樓服務台（地址：420206 臺中市豐原區中興路 136 號 1 樓）。

- 三、申請書(需蓋申請單位大小章)及服務建議書(一式 8 份)。
- 四、受理申請時間：公告次日起 115 年 7 月 13 日(郵寄送件者以郵戳為憑)。
- 五、採資料審查評分制度，總分需達 70 分以上，擇最優委託院所承攬。

#### 拾、服務建議書撰寫建議格式、內容及相關規定：

- 一、使用 A4 尺寸紙張製作，內容字體以標楷體 14 號字，行距為單行間距，由左至右中文橫式繕打，應編頁碼及以電腦列印。
- 二、服務建議書之實施策略與方法需包含疫苗管理、人力配置、動線規劃、接種進度控管、接種後不良反應處理等項目。

#### 拾壹、注意事項：

- 一、申請資料有誤或不全者，經本局通知後應於 1 日內補正，補正資料不全或逾期未補正者則退件不予受理。
- 二、申請單位請自留申請文件底稿，所送文件恕不退還。
- 三、申請單位至多可投 2 組組別，投 3 組以上組別者不予受理。
- 四、簽約後受委託醫療院所簽署臺中市 115 年「校園流感疫苗接種計畫」相關資料保密與責任條款(保密切結書)，執行本案之相關資料文件及個人資料時，應負完全之保密責任，受委託醫療院所(含受僱人)如有違反保密切結書約定，或因故意、過失

致應保密之資料被竊取、竄改、損毀、滅失或洩漏者，應自負全部責任。

五、簽約後受委託醫療院所另應簽署臺中市 115 年「校園學生季節性流感疫苗接種計畫」成果歸屬書。

六、上述內容如有未盡事宜，依傳染病防治法、衛生福利部疾病管制署公布之相關政策規定及本市流感疫苗接種院所合約書規定辦理。

拾貳、聯繫洽詢單位：

如對本內容有疑義，請電洽本局疾病管制科

聯絡電話：04-22289111 分機 70823 徐小姐

聯絡地址：臺中市豐原區中興路 136 號

拾參、附件：

附件 1-115 年度流感疫苗校園集中接種作業各組各校預估接種

附件 2-臺中市流感疫苗校園集中接種標準作業流程

附件 3-流感疫苗接種計畫實地查核表

附件 4-臺中市政府流感疫苗校園集中接種作業申請書

附件 5-臺中市政府衛生局委託辦理流感疫苗校園集中接種作業服務建議書

## 臺中市 115 年度流感疫苗校園集中接種作業

## 各組各校預估接種數

組別	區域	類別	學校名稱	總人數	預估人數	小計
1	東區	國小	樂業國小	229	172	3588
	東區	國小	臺中國小	652	489	
	東區	國小	力行國小	1129	847	
	東區	國小	大智國小	873	655	
	東區	國小	成功國小	1004	753	
	東區	國中	東峰國中	268	201	
	東區	國中	育英國中	628	471	
2	東區	國小	進德國小	398	299	3508
	東區	高中	臺中家商(日)	1909	1432	
	東區	高中	臺中家商(進修部)	314	236	
	東區	高中	興大附農(日)	1912	1434	
	東區	高中	興大附農(進修部)	143	107	
3	南區	國小	樹義國小	1645	1234	3131
	南區	國中	四育國中	378	284	
	南區	國小	信義國小	1350	1013	
	南區	國中	崇倫國中	783	587	
	南區	國中	臺中市秋穗實驗教育 機構(設籍南區崇倫國 中)	17	13	
4	南區	高中	臺中高工(日間部)	2832	2124	3189
	南區	高中	臺中高工(夜間部)	399	299	
	南區	國小	樹德國小	414	311	
	南區	國小	國光國小	607	455	
5	南區	國小	和平國小	1009	757	3274
	南區	國小	明德高中(國小部)	522	392	
	南區	國中	明德高中(國中部)	750	563	
	南區	高中	明德高中(高中部)	2082	1562	
6	西區	國小	大勇國小	1758	1319	3028
	西區	國中	居仁國中	2279	1709	
7	中/西區	國小	大同國小	827	620	3122

	中/西區	國小	忠孝國小	1421	1066	
	中/西區	高中	臺中女中	1915	1436	
8	西區	國中	光明國中	1218	914	2770
	中/西區	國小	忠信國小	666	500	
	中/西區	國小	光復國小	504	378	
	西區	國中	向上國中	1304	978	
9	西區	五專	國立臺中科技大學五專部(民生校區)	325	244	2923
	西區	國小	中正國小	974	731	
	西區	國小	忠明國小	724	543	
	西區	國中	忠明高中(國中部)	915	686	
	西區	高中	忠明高中(高中部)	959	719	
10	北區	國小	賴厝國小	1948	1461	3684
	北區	高中	臺中一中	2666	2000	
	北區	國小	太平國小	297	223	
11	北區	國小	健行國小	354	266	3734
	北區	高中	臺中二中	2391	1793	
	北區	國小	立人國小	743	557	
	北區	國小	育仁小學	915	686	
	北區	國中	雙十國中	576	432	
12	北區	國小	省三國小	706	530	3602
	北區	國中	五權國中	964	723	
	北區	國中	曉明女中(國中部)	1485	1114	
	北區	高中	曉明女中(高中部)	828	621	
	北區	國中	錫安山臺中伊甸家園 (設籍立人國中)	3	2	
	北區	高中	錫安山臺中伊甸家園 (教育局-高中部)	9	7	
	北區	實驗 學校	錫安山臺中伊甸家園 (設籍北區中華國小)	6	5	
	北區	國小	臺中教育大學附小附 設實驗國民小學	800	600	
13	北區	五專	國立臺中科技大學附 設五專部(三民校區)	1960	1470	3063
	北區	國中	立人國中	684	513	
	北區	國小	中華國小	785	589	
	北區	國小	篤行國小	654	491	

14	北區	高中	私立新民高中(進修部)	650	488	4558
	北區	國中	私立新民高中(國中部)	975	731	
	北區	高中	私立新民高中(高中部)	4452	3339	
15	軍功	國小	逢甲國小	112	84	3409
	軍功	國小	四維國小	803	602	
	軍功	國小	廊子國小	1817	1363	
	軍功	國小	東光國小	1057	793	
	軍功	國小	文昌國小	756	567	
16	軍功	國小	僑孝國小	815	611	3343
	軍功	國小	建功國小	1211	908	
	軍功	國小	磊川華德福實驗教育學校(國小部)	140	105	
	軍功	國中	磊川華德福實驗教育學校(國中部)	73	55	
	軍功	高中	磊川華德福實驗教育學校(高中部)	62	47	
	軍功	國小	北屯國小	1045	784	
	軍功	國小	大坑國小	212	159	
	軍功	國小	北屯區牧心蒙特梭利實驗教育團體(設籍北屯區軍功國小)	13	10	
	軍功	國中	葳格高中(國中部)	540	405	
	軍功	高中	葳格高中(高中部)	345	259	
17	軍功	國小	軍功國小	1456	1092	3303
	軍功	國中	北新國中	1853	1390	
	軍功	國中	美國學校(國中)	86	65	
	軍功	高中	美國學校(高中)	84	63	
	軍功	國小	美國學校(國小)	106	80	
	軍功	國小	葳格高中(國小部)	734	551	
	軍功	五專	中臺科技大學	83	63	
18	軍功	國中	東山高中(國中部)	2243	1682	3406
	軍功	高中	東山高中(高中部)	1016	762	
	軍功	國中	三光國中	491	368	
	軍功	國小	南興國小	161	121	

	軍功	國中	南興國中	240	180	
	軍功	國中	廊子國中	390	293	
19	四民	國小	文心國小	1504	1128	3830
	四民	國小	松竹國小	1483	1112	
	四民	國小	私立慎齋小學	324	243	
	四民	國中	四張犁國中	760	570	
	四民	國中	大德國中	194	146	
	四民	國中	目標導向雙語讀經團體(設籍大德國中)	10	8	
	四民	國小	明道普霖斯頓雙語小學	830	623	
20	四民	國小	雙語讀經與品格教育團體(設籍北屯區仁愛國小)	13	10	3679
	四民	國小	目標導向雙語讀經團體(設籍北屯區仁愛國小)	6	5	
	四民	國中	衛道中學(國中部)	2475	1856	
	四民	高中	衛道中學(高中部)	1085	814	
	四民	國小	陳平國小	844	633	
	四民	國小	仁愛國小	481	361	
21	四民	國小	仁美國小	1886	1415	3537
	四民	國中	崇德國中	1340	1005	
	四民	國小	新興國小	466	350	
	四民	國小	四張犁國小	722	542	
	四民	國小	松強國小	300	225	
22	西屯區	國小	葳格高中附小(西屯校區)	1399	1049	3992
	西屯區	國小	何厝國小	362	272	
	西屯區	國中	漢口國中	858	644	
	西屯區	國小	泰安國小	199	149	
	西屯區	國小	國安國小	1552	1164	
	西屯區	國小	臺中市水堀頭蒙特梭利實驗教育團體(設籍西屯區國安國小)	16	12	
	西屯區	高中	伊利歐共學團(教育局-高中部)	5	4	

	西屯區	國小	啟聰學校(國小)	75	56	
	西屯區	國中	啟聰學校(國中)	42	32	
	西屯區	高中	啟聰學校(高中)	78	59	
	西屯區	國小	重慶國小	387	290	
	西屯區	國小	大仁國小	348	261	
23	西屯區	國小	上安國小	815	611	3868
	西屯區	國小	大鵬國小	527	395	
	西屯區	國小	麗喆雙語中小學(小學部)	915	686	
	西屯區	國中	麗喆雙語中小學(國中部)	360	270	
	西屯區	國中	西屯國小	1130	848	
	西屯區	高中	宜寧高中(高中部)	918	689	
	西屯區	國中	宜寧高中(國中部)	270	203	
	西屯區	國小	中山國中	221	166	
24	西屯區	國小	協和國小	791	593	4007
	西屯區	國小	今日蒙特梭利實驗教育機構(設籍西屯區協和國小)	24	18	
	西屯區	國小	協和國小分校	135	101	
	西屯區	國中	至善國中	568	426	
	西屯區	國中	環宇蒙特梭利實驗教育機構(設籍福科國中)	18	14	
	西屯區	高中	文華高中	2115	1586	
	西屯區	國小	永安國小	1597	1198	
	西屯區	國小	環宇蒙特梭利實驗教育機構(設籍永安國小)	95	71	
25	西屯區	國中	福科國中	1835	1376	4222
	西屯區	高中	東大附中(高中部)	855	641	
	西屯區	國小	東大附中附設國小部	1158	869	
	西屯區	國中	東大附中(國中部)	1155	866	
	西屯區	國中	安和國中	627	470	
26	西屯區	國小	惠來國小	849	637	4284
	西屯區	國小	東海國小	671	503	
	西屯區	國小	長安國小	860	645	

	西屯區	國小	上石國小	1010	758	
	西屯區	國中	西苑高中(國中部)	1308	981	
	西屯區	高中	西苑高中(高中部)	1013	760	
27	南屯區	國中	黎明國中	1041	781	3799
	南屯區	實驗學校	道禾實驗教育機構(設籍東興國小)	58	44	
	南屯區	國小	東興國小	1411	1058	
	南屯區	國小	鎮平國小	573	430	
	南屯區	國中	大墩國中	909	682	
	南屯區	國小	南屯國小	1072	804	
28	南屯區	國中	萬和國中	649	487	3268
	南屯區	國小	大墩國小	1008	756	
	南屯區	實驗學校	哈克尼斯國際實驗教育機構(設籍南屯區大墩國小)	11	8	
	南屯區	國小	永春國小	1740	1305	
	南屯區	國小	提摩太共學團(設籍南屯區永春國小)	5	4	
	南屯區	國中	提摩太共學團(設籍四育國中)	5	4	
	南屯區	國中	文山國中	180	135	
	南屯區	國小	黎明國小	758	569	
29	南屯區	國小	春安國小	411	308	3751
	南屯區	國中	大業國中	1791	1343	
	南屯區	高中	臺中特殊教育學校(高職)	213	160	
	南屯區	國小	惠文國小	2587	1940	
30	南屯區	國中	惠文高中(國中部)	961	721	3261
	南屯區	高中	惠文高中(高中部)	1204	903	
	南屯區	國小	大新國小	2183	1637	
31	南屯區	國小	文山國小	1573	1180	3823
	南屯區	國中	嶺東高中(國中部)	480	360	
	南屯區	高中	嶺東高中(高中部)	738	554	
	南屯區	高中	嶺東高中(高職)	2134	1601	
	南屯區	高中	嶺東高中(進修部)	170	128	
32	豐原區	國小	瑞穗國小	1773	1330	3600
	豐原區	國小	福陽國小	274	206	

	豐原區	國小	豐原國小	394	296	
	豐原區	國小	翁子國小	426	320	
	豐原區	國中	豐陽國中	410	308	
	豐原區	高中	豐原高中	1520	1140	
33	豐原區	國小	南陽國小	2718	2039	3617
	豐原區	國小	合作國小	474	356	
	豐原區	高中	豐原高商(日間部)	1412	1059	
	豐原區	高中	豐原高商(夜間部)	217	163	
34	豐原區	國小	葫蘆墩國小	1299	974	3628
	豐原區	國中	豐南國中	1318	989	
	豐原區	國中	豐東國中	2220	1665	
35	豐原區	國小	豐田國小	941	706	3345
	豐原區	國中	豐原國中	834	626	
	豐原區	國小	富春國小	353	265	
	豐原區	國小	豐村國小	618	464	
	后里區	國中	后綜高中(國中部)	805	604	
	后里區	高中	后綜高中(進修部)	34	26	
	后里區	高中	后綜高中(高中部)	872	654	
36	后里區	國小	后里國小	644	483	3321
	后里區	國小	內埔國小	1366	1025	
	后里區	國小	月眉國小	235	176	
	后里區	國小	七星國小	238	179	
	后里區	國小	育英國小	117	88	
	后里區	國小	泰安國小	108	81	
	后里區	國小	啟明學校(國小)	10	8	
	后里區	國中	啟明學校(國中)	10	8	
	后里區	高中	啟明學校(高中)	43	32	
	后里區	國中	后里國中	405	304	
	外埔區	國小	外埔國小	698	524	
	外埔區	國小	安定國小	71	53	
	外埔區	國小	鐵山國小	56	42	
	外埔區	國小	馬鳴國小	67	50	
	外埔區	國小	水美國小	47	35	
外埔區	國中	外埔國中	311	233		
37	神岡區	國小	神岡國小	673	505	3171

	神岡區	國小	豐洲國小	388	291	
	神岡區	國小	社口國小	1122	842	
	神岡區	國小	岸裡國小	351	263	
	神岡區	國小	圳堵國小	371	278	
	神岡區	國中	神圳國中	465	349	
	神岡區	國中	神岡高工(國中部)	546	410	
	神岡區	高中	神岡高工(高中部)	208	156	
	神岡區	高中	神岡高工(進修部)	103	77	
38	大雅區	國小	大雅國小	1552	1164	3460
	大雅區	國小	三和國小	697	523	
	大雅區	國小	惠明盲校(國小)	21	16	
	大雅區	國中	惠明盲校(國中)	18	14	
	大雅區	高中	惠明盲校(高職)	11	8	
	大雅區	國中	大雅國中	1107	830	
	大雅區	國中	大華國中	1207	905	
39	大雅區	國小	大明國小	1294	971	3431
	大雅區	國小	上楓國小	719	539	
	大雅區	國小	汝鑿國小	62	47	
	大雅區	國小	陽明國小	152	114	
	大雅區	國小	文雅國小	591	443	
	大雅區	國小	六寶國小	362	272	
	大雅區	國小	日僑學校(國小)	93	70	
	大雅區	國中	日僑學校(國中)	33	25	
	大雅區	國中	中科實驗高中(國中部)	397	298	
	大雅區	國中	中科實驗高中(雙語部)	150	113	
	大雅區	高中	中科實驗高中(高中部)	412	309	
	大雅區	國小	中科實驗高中(國小部)	307	230	
40	潭子區	國小	潭子國小	979	734	3426
	潭子區	國小	東寶國小	657	493	
	潭子區	國小	僑忠國小	569	427	
	潭子區	高中	大明高中(藝術分部)	606	455	

	潭子區	國中	大明高中(國中部)	135	101	
	潭子區	高中	大明高中(高中+高職)	112	84	
	潭子區	國小	華盛頓小學	1509	1132	
41	潭子區	國中	潭秀國中	1071	803	3394
	潭子區	國中	北屯區牧心蒙特梭利 實驗教育團體(設籍潭 秀國中)	4	3	
	潭子區	高中	常春藤高級中學(高中 部)	516	387	
	潭子區	國中	常春藤高級中學(國中 部)	465	349	
	潭子區	國小	頭家國小	1769	1327	
	潭子區	國小	新興國小	225	169	
	潭子區	國中	潭子國中	467	350	
	潭子區	高中	私立洛克威爾藝術實 驗教育學校	8	6	
42	潭子區	國小	潭陽國小	1267	950	3521
	潭子區	國中	弘文中學(國中)	1815	1361	
	潭子區	高中	弘文中學(高中)	1613	1210	
43	清水區	國小	西寧國小	754	566	3290
	清水區	國小	大秀國小	521	391	
	清水區	國小	東山國小	41	31	
	清水區	國小	三田國小	220	165	
	清水區	國小	建國國小	893	670	
	清水區	國小	高美國小	149	112	
	清水區	國中	清海國中	114	86	
	清水區	高中	清水高中	1425	1069	
	清水區	實驗 學校	善美真華德福實驗教 育機構(設籍大秀國 小、清泉國中)	223	167	
	清水區	實驗 學校	善美真華德福實驗教 育機構(高中部-教育 局)	44	33	
44	清水區	國小	清水國小	1533	1150	3314
	清水區	國中	清水國中	1368	1026	
	清水區	國小	糠榔國小	278	209	
	清水區	國小	大楊國小	105	79	

	清水區	國小	甲南國小	80	60	
	清水區	國小	吳厝國小	52	39	
	清水區	國中	清泉國中	267	200	
	清水區	高中	嘉陽高中(日間部)	0	0	
	清水區	高中	嘉陽高中(夜間部)	161	121	
	大安區	國小	大安國小	242	182	
	大安區	國小	海墘國小	104	78	
	大安區	國小	三光國小	43	32	
	大安區	國小	永安國小	89	67	
	大安區	國中	大安國中	95	71	
45	梧棲區	國小	梧棲國小	950	713	3162
	梧棲區	國小	中正國小	1319	989	
	梧棲區	國小	永寧國小	280	210	
	梧棲區	國小	梧南國小	220	165	
	梧棲區	國小	中港國小	101	76	
	梧棲區	國小	善水國中小(國小部)	24	18	
	梧棲區	國中	善水國中小(國中部)	9	7	
	梧棲區	實驗學校	海聲華德福實驗教育機構(高中部-教育局)	46	35	
	梧棲區	國小	大德國小	1093	820	
	梧棲區	實驗學校	海聲華德福實驗教育機構(設籍大德國小)	105	79	
	梧棲區	實驗學校	海聲華德福實驗教育機構(設籍中港高中國中部)	67	50	
46	沙鹿區	國中	鹿寮國中	1014	761	3403
	沙鹿區	國中	梧棲國中	596	447	
	沙鹿區	國中	中港高中(國中部)	1025	769	
	沙鹿區	高中	中港高中(高中部)	708	531	
	沙鹿區	國小	沙鹿國小	1193	895	
47	沙鹿區	國小	文光國小	470	353	3509
	沙鹿區	國小	竹林國小	1261	946	
	沙鹿區	國小	慈興學苑(設籍沙鹿區竹林國小)	29	22	
	沙鹿區	國小	北勢國小	1913	1435	
	沙鹿區	國小	鹿峰國小	622	467	

	沙鹿區	國小	公館國小	63	47	
	沙鹿區	國小	公明國小	318	239	
48	沙鹿區	國中	公明國中	194	146	3574
	沙鹿區	國中	沙鹿國中	1586	1190	
	沙鹿區	國中	北勢國中	629	472	
	沙鹿區	高中	沙鹿高工(日間部)	1632	1224	
	沙鹿區	高中	沙鹿高工(夜間部)	235	176	
	沙鹿區	五專	弘光科技大學五專部	270	203	
	沙鹿區	國小	鹿陽國小	217	163	
	49	大甲區	高中	大甲高中	1410	
大甲區		國小	順天國小	765	574	
大甲區		國小	文昌國小	979	734	
大甲區		國小	日南國小	545	409	
大甲區		國小	德化國小	222	167	
大甲區		國小	東陽國小	275	206	
大甲區		國小	華龍國小	459	344	
大甲區		國小	西岐國小	176	132	
大甲區		國中	順天國中	564	423	
大甲區		國中	日南國中	525	394	
50	大甲區	國小	東明國小	46	35	4381
	大甲區	國小	文武國小	56	42	
	大甲區	國中	大甲國中	1414	1061	
	大甲區	國小	大甲國小	1246	935	
	大甲區	高中	大甲高工(日間部)	1393	1045	
	大甲區	高中	大甲高工(夜間部)	48	36	
	大甲區	高中	致用高中(日間部)	1572	1179	
	大甲區	高中	致用高中(夜間部)	64	48	
51	龍井區	國小	龍井國小	507	380	3455
	龍井區	國小	龍泉國小	848	636	
	龍井區	國小	龍津國小	441	331	
	龍井區	國小	龍山國小	416	312	
	龍井區	國小	龍港國小	85	64	
	龍井區	國小	龍海國小	371	278	
	龍井區	國中	龍井國中	396	297	

	龍井區	國中	四箴國中	512	384	
	龍井區	國中	龍津高中(國中部)	518	389	
	龍井區	高中	龍津高中(高中部)	512	384	
52	龍井區	國小	龍峰國小	801	601	3137
	大肚區	國小	追分國小	547	410	
	大肚區	國小	大忠國小	173	130	
	大肚區	國小	永順國小	257	193	
	大肚區	國小	大肚國小	879	659	
	大肚區	國小	山陽國小	91	68	
	大肚區	國小	瑞井國小	333	250	
	大肚區	國小	瑞峰國小	483	362	
	大肚區	國中	大道國中	666	500	
53	大里區	國小	永隆國小	1588	1191	3856
	大里區	國小	美群國小	606	455	
	大里區	國小	大元國小	1073	805	
	大里區	國中	立新國中	379	284	
	大里區	高中	國立中興大學附屬高級中學	1494	1121	
54	大里區	國小	塗城國小	1754	1316	3975
	大里區	國小	崇光國小	996	747	
	大里區	國中	爽文國中	1542	1157	
	大里區	國小	內新國小	1007	755	
55	大里區	國小	竹仔坑國小	226	170	3857
	大里區	國中	立人高中(國中部)	1320	990	
	大里區	高中	立人高中(高中部)	2246	1685	
	大里區	國中	成功國中	1349	1012	
56	大里區	國小	大里國小	601	451	3804
	大里區	國中	大里高中(國中部)	436	327	
	大里區	高中	大里高中(高中部)	778	584	
	大里區	國中	光榮國中	1386	1040	
	大里區	國中	光正國中	735	551	
	大里區	國小	瑞城國小	1134	851	
57	大里區	高中	僑泰高中(日間部)	5190	3893	4968
	大里區	高中	僑泰高中(夜間部)	323	242	
	大里區	國中	僑泰高中(國中部)	1110	833	

58	大里區	高中	青年高中(日間部)	2488	1866	3883
	大里區	高中	青年高中(夜間部)	68	51	
	大里區	國小	益民國小	1175	881	
	大里區	國小	立新國小	1003	752	
	大里區	國小	草湖國小	444	333	
59	太平區	國小	太平國小	1337	1003	3840
	太平區	國小	宜欣國小	880	660	
	太平區	國小	新光國小	1450	1088	
	太平區	國中	太平國中	765	574	
	太平區	國中	中平國中	603	452	
	太平區	高中	光華高工	84	63	
60	太平區	國小	建平國小	318	239	3823
	太平區	國小	車籠埔國小	362	272	
	太平區	國小	中華國小	582	437	
	太平區	國小	新平國小	1699	1274	
	太平區	國小	光隆國小	581	436	
	太平區	國中	新光國中	1553	1165	
61	太平區	國小	新高國小	1620	1215	3769
	太平區	國小	坪廊分校	41	31	
	太平區	國小	東平國小	1043	782	
	太平區	高中	慈明高中(夜間部)	154	116	
	太平區	高中	慈明高中(日間部)	2166	1625	
62	太平區	國小	黃竹國小	51	38	3702
	太平區	國小	坪林國小	320	240	
	太平區	國小	長億國小	779	584	
	太平區	國小	東汴國小	33	25	
	太平區	國小	頭汴國小	99	74	
	太平區	國中	長億高中(國中部)	819	614	
	太平區	高中	長億高中(高中部)	797	598	
	太平區	國中	華盛頓高中(國中部)	960	720	
	太平區	高中	華盛頓高中(高中部)	1079	809	
63	烏日區	國中	明道中學(國中部)	2970	2228	5413

	烏日區	高中	明道中學(高中部+高職部)	4246	3185	
64	烏日區	國小	九德國小	1134	851	2458
	烏日區	國小	東園國小	341	256	
	烏日區	國小	喀哩國小	248	186	
	烏日區	國小	旭光國小	1054	791	
	烏日區	國小	光明學苑(設籍烏日區旭光國小)	21	16	
	烏日區	國小	五光國小	52	39	
	烏日區	實驗學校	華德福大地實驗教育學校	227	170	
	烏日區	國中	溪南國中	198	149	
65	烏日區	國小	溪尾國小	53	40	2461
	烏日區	國中	光德國中	1231	923	
	烏日區	國小	烏日國小	787	590	
	烏日區	國小	僑仁國小	704	528	
	烏日區	國中	烏日國中	384	288	
	烏日區	國小	楓樹腳實驗教育機構(設籍烏日國小)	99	74	
	烏日區	國中	楓樹腳實驗教育機構(設籍烏日國中)	24	18	
66	霧峰區	國小	僑榮國小	389	292	2535
	霧峰區	國小	萬豐國小	203	152	
	霧峰區	國小	復興國小	43	32	
	霧峰區	國小	東區田中央共學團(設籍復興國小)	7	5	
	霧峰區	國小	吉峰國小	399	299	
	霧峰區	國小	光復國中小(國小)	165	124	
	霧峰區	國中	光復國中小(國中)	792	594	
	霧峰區	高中	明台高中(日間部)	1382	1037	
67	霧峰區	高中	霧峰農工(夜間部)	84	63	2529
	霧峰區	高中	霧峰農工(日間部)	1207	905	
	霧峰區	國小	桐林國小	63	47	
	霧峰區	國小	峰谷國小	72	54	
	霧峰區	國中	霧峰國中	288	216	

	霧峰區	國小	霧峰國小	965	724	
	霧峰區	國小	四德國小	467	350	
	霧峰區	國小	光正國小	132	99	
	霧峰區	國小	五福國小	95	71	
68	新社區	國小	大南國小	157	118	2118
	新社區	國小	東興國小	28	21	
	新社區	國小	協成國小	49	37	
	新社區	國小	新社國小	456	342	
	新社區	國小	大林國小	16	12	
	新社區	國小	中和國小	39	29	
	新社區	國小	崑山國小	55	41	
	新社區	國小	福民國小	32	24	
	新社區	國小	新社區紅泥巴自學團 (設籍新社區福民國 小)	10	8	
	新社區	國中	新社高中(國中部)	422	317	
	新社區	國中	新社區紅泥巴自學團 (設籍新社高中國中 部)	6	5	
	新社區	高中	新社區紅泥巴高中自 學團(教育局-高中部)	6	5	
	新社區	高中	新社高中(高中部)	877	658	
	石岡區	國小	石岡國小	248	186	
石岡區	國小	土牛國小	142	107		
石岡區	國中	石岡國中	277	208		
69	東勢區	國小	成功國小	54	41	3342
	東勢區	國小	新成國小	61	46	
	東勢區	國小	石城國小	60	45	
	東勢區	國小	明正國小	32	24	
	東勢區	國小	石角國小	35	26	
	東勢區	國小	中科國小	54	41	
	東勢區	國小	新盛國小	312	234	
	東勢區	國小	中山國小	421	316	
	東勢區	國小	東新國小	156	117	
	東勢區	國小	東勢國小	568	426	
	東勢區	國中	東華國中	121	91	

東勢區	國中	東新國中	88	66
東勢區	國中	東勢國中	685	514
東勢區	高中	玉山高中(日間部)	73	55
東勢區	高中	玉山高中(夜間部)	243	182
東勢區	高中	東勢高工(日間部)	1357	1018
東勢區	高中	東勢高工(夜間部)	133	100

## 臺中市流感疫苗校園集中接種標準作業流程

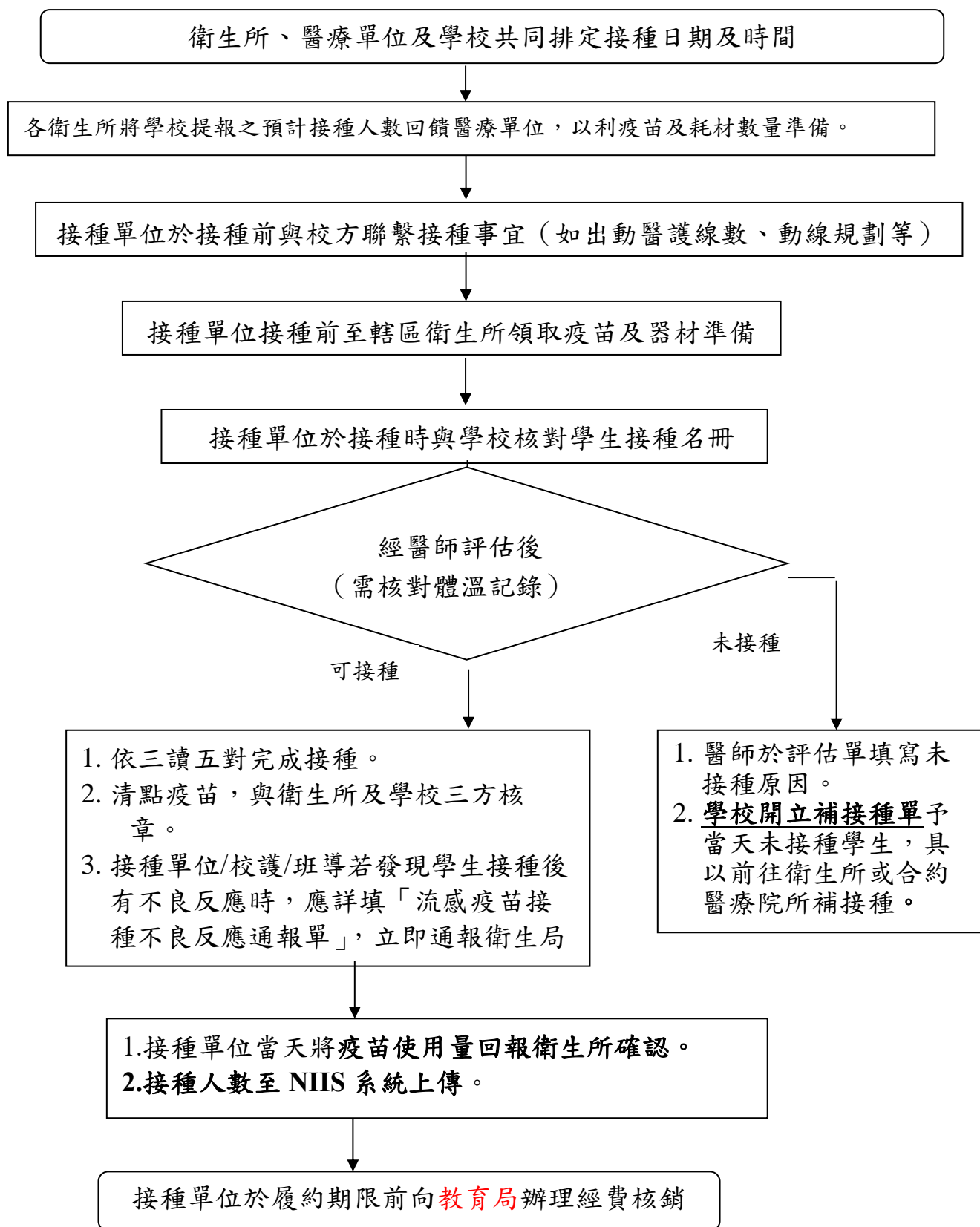

## 校園集中接種作業程序指引

### 一、接種前注意事項與準備(由班級導師負責於教室進行)

- (一) 請學生繳交接種意願書並初步評估學生健康狀況，如有發燒或不舒服之學童，不予安排後續接種作業。
- (二) 向學生說明接種程序、安撫學童情緒、作好衣著準備(手臂部分正確露出)。
- (三) 班級導師於接獲接種通知時，以班級為單位整隊並帶往接種地點等待；等待時間切勿過久，且應避免讓學生在空腹、脫水狀況下接種疫苗，以避免暈針症狀發生。

### 二、確認學生身分(由班級導師、工作人員於接種等待區進行)

由班級導師、學校工作人員依接種意願書逐一唱名並確認學生回應後，再將意願書交由學生持有，據以接種。

### 三、醫師接種評估

- (一) 確認學生身分並評估是否具流感疫苗接種禁忌症，若有則不予接種。
- (二) 將評估結果填寫於評估表。

### 四、接種疫苗

- (一) 由學校工作人員維持接種秩序，依標示之接種動線導引學生依序接種，另針對不具接種資格與完成接種者應即安排離開

現場，避免誤入接種區。

- (二) 於接種區設置接種者之座位，採坐姿方式接種(必要時由學校工作人員協助安撫)，並設置一處以上具有遮蔽物的接種區，以提供穿著過多之學童，正確露出接種部位。
- (三) 接種後發予學生「臺中市115年度流感疫苗接種後注意事項」，國小學生可由班級導師視情況協助黏貼於家庭聯絡簿。

#### 五、接種後觀察

- (一) 接種疫苗後，為了防止少數人可能會有過敏或身體不舒服，請於施打疫苗後，觀察至少30分鐘，並避免接種者落單，以防止學生可能會有過敏、身體不適或意外傷害發生。
- (二) 若接種後發生暈針或立即性不良反應時，應由接種單位之醫護人員立即進行醫療處置，並由學校通知學生家長，而學校護理師及當地衛生局(所)則協助轉送醫療機構及進行通報、後續追蹤關懷作業。
- (三) 接種單位於最後一人接種完成後，**停留30分鐘**，確認沒有學生發生立即性不良反應事件後，方始離開學校。

#### 六、回家後注意事項提醒(由班級導師負責)

- (一) 提醒學生，回家後若出現輕微疼痛、紅腫等症狀，可能是接

種疫苗後的反應，大約1-2天就可以自行痊癒。但如果出現持續發燒或嚴重過敏等不適症狀，應趕緊通知父母並儘快就醫。

- (二) 具接種意願但無法於預定日期接種者，由學校開立補種通知單自行前往衛生所或合約醫療院所接種。

\_\_\_\_\_ 流感疫苗接種計畫實地查核表

查核單位： \_\_\_\_\_ 衛生局  \_\_\_\_\_ 衛生所  疾病管制署 \_\_\_\_\_ 管制中心

受查單位：\_\_\_\_\_  是  否為幼兒常規合約院所

受查場所： 院所  集中接種地點名稱：\_\_\_\_\_ (查核項目 33-41)

查核日期： 年 月 日

編號	項目	查核內容	查核結果	測試或查核是否合格	
1	冷運冷藏設備與溫度監控	依現有設備查核	溫度顯示器 <input type="checkbox"/> 有 <input type="checkbox"/> 無	查看溫度：_____°C	<input type="checkbox"/> 是 <input type="checkbox"/> 否
2			持續溫度紀錄器 <input type="checkbox"/> 有 <input type="checkbox"/> 無	測定點數：_____點 最高溫度：_____°C 最低溫度：_____°C	<input type="checkbox"/> 是 <input type="checkbox"/> 否
3			高低溫度計 共_____支	是否會判讀： <input type="checkbox"/> 是 <input type="checkbox"/> 否 查看最高溫：_____°C 查看最低溫：_____°C	<input type="checkbox"/> 是 <input type="checkbox"/> 否 (數量、位置)
4			溫度監視片 <input type="checkbox"/> 有 <input type="checkbox"/> 無 共_____片	製造日：_____ 變色情形：_____	<input type="checkbox"/> 是 <input type="checkbox"/> 否
5			冷凍監視片 <input type="checkbox"/> 有 <input type="checkbox"/> 無	末效期：_____ 破裂： <input type="checkbox"/> 是 <input type="checkbox"/> 否	<input type="checkbox"/> 是 <input type="checkbox"/> 否
6			溫度紀錄 共_____張	是否會判讀： <input type="checkbox"/> 是 <input type="checkbox"/> 否 曾經最高溫：_____°C 查看時溫度：_____°C 曾經最低溫：_____°C	<input type="checkbox"/> 是 <input type="checkbox"/> 否
7			正確進出庫指數紀錄 <input type="checkbox"/> 有 <input type="checkbox"/> 無		<input type="checkbox"/> 是 <input type="checkbox"/> 否
8			掌握各層架溫度分布狀況及其紀錄 <input type="checkbox"/> 有 <input type="checkbox"/> 無	最高溫在第_____層_____°C。 最低溫在第_____層_____°C。	<input type="checkbox"/> 是 <input type="checkbox"/> 否
9	溫度異常因應	依現有設備查核	溫度異常警報器 <input type="checkbox"/> 有 <input type="checkbox"/> 無	設定高溫：_____°C 設定低溫：_____°C	<input type="checkbox"/> 是 <input type="checkbox"/> 否 (測試)
10			保全系統 <input type="checkbox"/> 有 <input type="checkbox"/> 無	設定高溫：_____°C 設定低溫：_____°C	<input type="checkbox"/> 是 <input type="checkbox"/> 否 (測試)
11			發電機 <input type="checkbox"/> 有 <input type="checkbox"/> 無	<input type="checkbox"/> 是 <input type="checkbox"/> 否 會操作 測試頻率：_____	<input type="checkbox"/> 是 <input type="checkbox"/> 否 (測試)

編號	項目	查核內容	查核結果	測試或查核是否合格
12	核	UPS <input type="checkbox"/> 有 <input type="checkbox"/> 無	<input type="checkbox"/> 是 <input type="checkbox"/> 否 會操作 測試頻率：_____	<input type="checkbox"/> 是 <input type="checkbox"/> 否 (測試)
13	疫苗分類標示擺置	置放其他不符規定食物飲料藥品 <input type="checkbox"/> 有 <input type="checkbox"/> 無	發現物品：_____	<input type="checkbox"/> 是 <input type="checkbox"/> 否
14		使用疫苗分類盒 <input type="checkbox"/> 有 <input type="checkbox"/> 無	其他收納方式：_____	<input type="checkbox"/> 是 <input type="checkbox"/> 否
15		擺置過於雜亂 <input type="checkbox"/> 有 <input type="checkbox"/> 無	異常現象：_____	<input type="checkbox"/> 是 <input type="checkbox"/> 否
16		擺置過於擁擠 <input type="checkbox"/> 有 <input type="checkbox"/> 無	異常現象：_____	<input type="checkbox"/> 是 <input type="checkbox"/> 否
17	疫苗安全	疫苗依規定標示 <input type="checkbox"/> 有 <input type="checkbox"/> 無	未標示項目：_____	<input type="checkbox"/> 是 <input type="checkbox"/> 否
18		疫苗過期 <input type="checkbox"/> 有 <input type="checkbox"/> 無	過期疫苗效期：_____	<input type="checkbox"/> 是 <input type="checkbox"/> 否
19		打錯針預防措施 <input type="checkbox"/> 有 <input type="checkbox"/> 無	措施：_____ <input type="checkbox"/> 是 <input type="checkbox"/> 否 三讀五對	<input type="checkbox"/> 是 <input type="checkbox"/> 否
20	接種資料回報	按規定回報接種資料 <input type="checkbox"/> 有 <input type="checkbox"/> 無		<input type="checkbox"/> 是 <input type="checkbox"/> 否
21		接種名冊完整 <input type="checkbox"/> 有 <input type="checkbox"/> 無	接種者簽名完整 <input type="checkbox"/> 具醫師簽署 <input type="checkbox"/>	<input type="checkbox"/> 是 <input type="checkbox"/> 否
22		「接種名冊」統計人數與 IVIS 回報量及疫苗結存數吻合 <input type="checkbox"/> 有 <input type="checkbox"/> 無		<input type="checkbox"/> 是 <input type="checkbox"/> 否
23		覆核等管控機制 <input type="checkbox"/> 有 <input type="checkbox"/> 無		<input type="checkbox"/> 是 <input type="checkbox"/> 否
24	其他	緊急聯絡人 <input type="checkbox"/> 有 <input type="checkbox"/> 無		<input type="checkbox"/> 是 <input type="checkbox"/> 否
25		疫苗管理專責人員 <input type="checkbox"/> 有 <input type="checkbox"/> 無		<input type="checkbox"/> 是 <input type="checkbox"/> 否
26		保冷用品 <input type="checkbox"/> 有 <input type="checkbox"/> 無	用品名稱：_____	<input type="checkbox"/> 是 <input type="checkbox"/> 否
27		連線網際網路設備及功能 <input type="checkbox"/> 有 <input type="checkbox"/> 無		<input type="checkbox"/> 是 <input type="checkbox"/> 否
28		配合公告事項 <input type="checkbox"/> 有 <input type="checkbox"/> 無	公告事項：_____	<input type="checkbox"/> 是 <input type="checkbox"/> 否
29		流暢接種流程 <input type="checkbox"/> 有 <input type="checkbox"/> 無	接種流程方式：_____	<input type="checkbox"/> 是 <input type="checkbox"/> 否

編號	項目	查核內容	查核結果	測試 或查核 是否合格
30	學校 / 社區 / 企業 接種 站 查 核 項 目	接種前詳細評估 <input type="checkbox"/> 有 <input type="checkbox"/> 無		<input type="checkbox"/> 是 <input type="checkbox"/> 否
31		動線管控 <input type="checkbox"/> 有 <input type="checkbox"/> 無		<input type="checkbox"/> 是 <input type="checkbox"/> 否
32		急救設備及緊急轉送流程 <input type="checkbox"/> 有 <input type="checkbox"/> 無	<input type="checkbox"/> 至少有 Epinephrine <input type="checkbox"/> 具緊急轉送流程	<input type="checkbox"/> 是 <input type="checkbox"/> 否
33		適當使用保冷設備 <input type="checkbox"/> 有 <input type="checkbox"/> 無	<input type="checkbox"/> 適量冰寶 <input type="checkbox"/> 冰桶	<input type="checkbox"/> 是 <input type="checkbox"/> 否
34		使用適當溫度監視裝置 <input type="checkbox"/> 有 <input type="checkbox"/> 無	<input type="checkbox"/> 溫度監視卡，製造日：___； 變色情形：_____ <input type="checkbox"/> 冷凍監視片，未效期：___； 破裂： <input type="checkbox"/> 是 <input type="checkbox"/> 否 <input type="checkbox"/> 持續溫度紀錄器或高低溫度 計，現溫____°C	<input type="checkbox"/> 是 <input type="checkbox"/> 否
35		進出庫指數紀錄 <input type="checkbox"/> 有 <input type="checkbox"/> 無		<input type="checkbox"/> 是 <input type="checkbox"/> 否
36		疫苗過期 <input type="checkbox"/> 有 <input type="checkbox"/> 無	疫苗效期： _____	<input type="checkbox"/> 是 <input type="checkbox"/> 否
37		動線管控及秩序維護規劃 <input type="checkbox"/> 有 <input type="checkbox"/> 無		<input type="checkbox"/> 是 <input type="checkbox"/> 否
38		緊急應變處理流程設置 <input type="checkbox"/> 有 <input type="checkbox"/> 無		<input type="checkbox"/> 是 <input type="checkbox"/> 否
39		接種前詳細評估 <input type="checkbox"/> 有 <input type="checkbox"/> 無		<input type="checkbox"/> 是 <input type="checkbox"/> 否
40		接種名冊完整 <input type="checkbox"/> 有 <input type="checkbox"/> 無	接種者簽名完整 <input type="checkbox"/> 具醫師簽署 <input type="checkbox"/>	<input type="checkbox"/> 是 <input type="checkbox"/> 否
41	急救設備及緊急轉送流程 <input type="checkbox"/> 有 <input type="checkbox"/> 無	<input type="checkbox"/> 至少有 Epinephrine <input type="checkbox"/> 具緊急轉送流程	<input type="checkbox"/> 是 <input type="checkbox"/> 否	
42	重大 缺 失	挪用疫苗 <input type="checkbox"/> 有 <input type="checkbox"/> 無	挪用數量_____劑 批號_____, 劑型_____	
43		浮報接種名冊 <input type="checkbox"/> 有 <input type="checkbox"/> 無	浮報人數：_____人 浮報對象類別：_____	
44		未依規定收費 <input type="checkbox"/> 有 <input type="checkbox"/> 無	超額收費項目：_____ 合計收費：_____	

編號	項目	查核內容	查核結果	測試 或查核 是否合格
45		提早開打 <input type="checkbox"/> 有 <input type="checkbox"/> 無	提早開打對象：_____	
46		蓄意毀損疫苗 <input type="checkbox"/> 有 <input type="checkbox"/> 無	開打時間： 月 日	
47		其他 <input type="checkbox"/> 有 <input type="checkbox"/> 無	毀損數量：_____劑	

論 與 建 議	
查 核 總 結	<p>優點：</p> <p>發現缺失：</p> <p>1.重大缺失 <input type="checkbox"/>無 <input type="checkbox"/>有；缺失_____</p> <p>2.其他需改善及複查缺失：</p> <p>查核人員簽名： _____ 受查單位代表簽名： _____</p>



**臺中市政府衛生局委託辦理流感疫苗疫苗  
校園集中接種作業  
申請書**

**基本資料**

計畫名稱	臺中市政府衛生局委託辦理流感疫苗校園集中接種作業		
申請組別			
醫療院所 名稱		十碼代碼	
院所地址			
負責人		聯絡 電話	分機  手機：
聯絡人		聯絡 電話	分機  手機：
e-mail		傳真 號碼	
申請日期	年                      月                      日		
附件	一、臺中市流感疫苗接種合約醫療院所合約書影本(封面至用印頁) 二、臺中市政府衛生局委託辦理流感疫苗校園集中接種作業服務建議書(一式8份)		
院所組織 規模概述			
過去二年內與 衛生單位配合 之相關計畫或 辦理疫苗接種 作業	是否為辦理幼兒常規預防接種之合約院所： <input type="checkbox"/> 是 <input type="checkbox"/> 否 其他：		

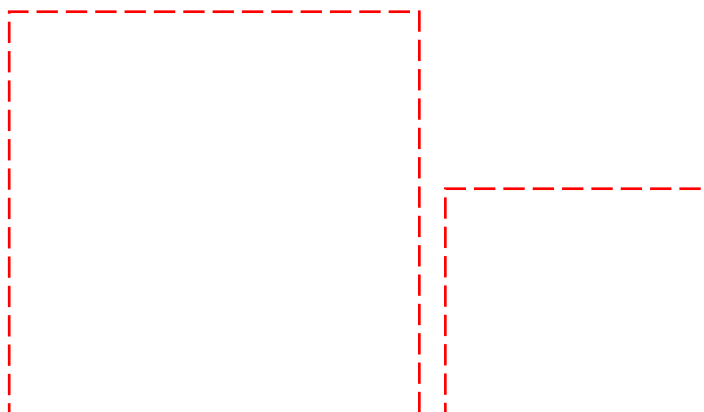

<p>臺中市政府 衛生局審核 填寫</p>	<p>文件 審查 結果</p>	<p><input type="checkbox"/>資料完整。</p> <p><input type="checkbox"/>資料不完整，尚缺資料：  <input type="checkbox"/>本市流感疫苗接種合約醫療院所合約書影本  <input type="checkbox"/>服務建議書(一式8份)  <input type="checkbox"/>其他：_____</p>	<p>審查人員/ 主管核章</p>
			<p> </p>

## 臺中市政府衛生局委託辦理流感疫苗疫苗

### 校園集中接種作業 服務建議書

#### 服務建議書內容(請詳述實施策略與方法)

##### 一、疫苗管理：

1. 入校接種所需疫苗冷運冷藏設備及相關所需物品：如保冷袋、冰寶、高低溫度計數量、電腦設備數量、讀卡機數量、健保VPN 有無(含每月流量)、急救藥品及設備、氧氣筒等。
2. 入校接種之疫苗冷運冷藏作業流程：疫苗及耗材領用、運送及現場疫苗冷藏、接種前之稀釋及準備作業等相關作業流程。
3. 入校接種現場發現疫苗冷運冷藏異常事件或接種異常事件之處理流程及通報窗口。
4. 接種結束後之接種資料上傳時間及流程。

##### 二、人力配置及量能：

1. 院所可提供之人力：醫護人力及行政人力之人數及名冊(專業人員需提供證書字號)。
2. 可負荷之接種量能。

##### 三、動線規劃：入校接種時之動線規劃，如：掛號、評估、接種、發放接種紀錄卡等流程規劃。

##### 四、接種後不良反應處理：

1. 現場民眾發生不適情形之緊急應變流程、轉送機制及通報流程。

2. 對象接種後返家出現不良反應之處理、通報流程。

五、 擬承攬接種之組別及學校名稱

組別	區域	學校名稱

六、 其他補充說明事項：