

中華民國 112 年

# 臺中市衛生統計年報

2023



## 臺中市政府衛生局

Health Bureau, Taichung City Government

臺中市政府衛生局 編印

中華民國 113 年 9 月 出版



# 凡 例

- 一、本刊著重於本市一般概況及重要衛生施政成果，凡與衛生相關之資料均廣為蒐集列入，以供政府施政及學術研究參考之用。
- 二、本刊內容計分：(一)組織及行政(二)政府醫療保健支出(三)衛生統計指標(四)醫療機構及醫事人員(五)保健及防疫(六)營業衛生、藥物化粧品及食品衛生管理等 6 類共計 34 表。
- 三、本刊資料來源除部份取自內政部等中央機關網站及本市民政局網站外，大部份係根據本局各科室及所屬食品藥物安全處及 30 家衛生所產製之公務統計報表與行政院衛生福利部統計處每年產出之死因統計、醫療院所及其他醫事開(執)業場所現況結果表彙編而成。
- 四、表內所列度量衡單位，一律採用公制，以資劃一，部分數字因尾數四捨五入，故部份總數與細數之間，或有未能吻合情事。
- 五、本刊所列數字以民國 112 年資料為主，但為便於參考比較，乃將歷年統計資料一併刊入。各表資料來源或必須解釋者，均於表下方註明。
- 六、本刊各表內所用時期稱「年」者係指全年，自該年 01 月 01 日至 12 月 31 日，稱「年底」者係指該年 12 月底，稱「年度」者係指會計年度或其他行政上之措施而特定之年限。
- 七、死因統計依世界衛生組織(WHO)國際疾病分類標準(ICD)及死因選取準則，採導致死亡的原始病因為分類基準，完成我國死因統計。民國 97 年起依 1989 年版 ICD (ICD-10) 編算。
- 八、本刊各表內所用符號代表意義如下：  
「—」代表無數值，「--」代表無意義數值，「…」代表數值不明或尚未產生資料，「0」代表有數值而不及半單位。
- 九、本刊編印時間匆促，如有脫漏乖誤，尚祈讀者不吝指正。



# 目 錄

壹、提要分析	1
貳、衛生統計表	16
一、組織及行政	17
表 1-1 臺中市政府衛生局組織系統	19
表 1-2 臺中市政府衛生局暨所屬機關員工總人數	20
表 1-3 臺中市政府衛生局現有職員數按學歷別分	20
表 1-4 臺中市政府衛生局現有職員數按性別及年齡別分	21
表 1-5 臺中市政府衛生局歷年在職人員數	22
表 1-6 臺中市各衛生所人員現況	24
二、政府醫療保健支出	29
表 2-1 臺中市政府醫療保健經費支出	30
三、衛生統計指標	33
表 3-1 臺中市歷年戶籍登記人口、密度及性比例	34
表 3-2 臺中市歷年人口出生、死亡及自然增加率	36
表 3-3 臺中市戶籍登記人口之年齡分配	38
表 3-4 臺中市歷年居民平均餘命	40
表 3-5 臺中市簡易生命表	46
表 3-6 臺中市主要死亡原因	52
表 3-7 臺中市主要癌症死亡原因	62
四、醫療機構及醫事人員	73
表 4-1 臺中市醫療院所數及各類病床數	74
表 4-2 臺中市醫事機構開(執)業人員數	80
表 4-3 臺中市醫療院所執業醫事人員數	82
表 4-4 臺中市醫院平均每日醫療服務量及剖腹產率	84
表 4-5 臺中市醫院病床平均住院日數	86
表 4-6 臺中市醫院病床占床率	90
表 4-7 臺中市救護車設置現況	94
表 4-8 臺中市精神衛生行政工作執行成果	98
表 4-9 臺中市精神醫療資源現況	102

<b>五、保健及防疫</b> . . . . .	121
表 5-1 臺中市各項預防接種工作量統計 . . . . .	122
表 5-2 臺中市法定傳染病確定病例統計—按行政區別分 . . . . .	126
表 5-3 臺中市法定傳染病確定病例統計—年齡別 . . . . .	134
表 5-4 臺中市辦理受聘僱外國人(移工)定期健康檢查統計 . . . . .	142
表 5-5 臺中市辦理受聘僱外國人(移工)定期健康檢查不合格情形 . . . . .	143
<b>六、營業衛生、藥物化粧品及食品衛生管理</b> . . . . .	145
表 6-1 臺中市營業衛生管理稽查概況 . . . . .	146
表 6-2 臺中市西藥品檢查暨查獲違法統計 . . . . .	148
表 6-3 臺中市醫療器材檢查暨查獲違法統計 . . . . .	148
表 6-4 臺中市化粧品衛生管理 . . . . .	150
表 6-5 臺中市食品衛生管理工作—查驗部分 . . . . .	152
表 6-6 臺中市食品衛生管理工作—稽查部分 . . . . .	160

# 壹、提要分析

# 壹、提要分析

## 一、組織及行政

### (一)衛生行政組織

行政院衛生福利部為我國最高衛生行政機關，負責全國衛生行政事務，並對各級地方衛生機關負有業務指導、監督和協調的責任。本局為臺中市最高衛生行政單位，負責策劃、督導和執行本市公共衛生工作及醫療服務，並輔導本市所屬醫療院所業務。

本局組織編制設有醫事管理科、長期照護科、保健科、疾病管制科、心理健康科、企劃資訊科、秘書室、人事室、會計室及政風室，另含所屬 30 家衛生所。107 年起另成立臺中市食品藥物安全處。

### (二)員工人數

112 年底本局員工總人數計 691 人，正式職員人數為 146 人(占 21.13%)；聘用人員、約僱人員、技工、駕駛、工友及臨時員工等其他人員合計 545 人(占 78.87%)。112 年底現有職員之平均年齡約為 40.7 歲，其中政務人員 1 人，簡任(派)人員 5 人、薦任(派)人員 104 人、委任(派)人員 36 人；若依性別分，男性為 32 人占現有職員總人數 21.92%，女性為 114 人占現有職員總人數 78.08%；若依據教育程度分，博士 2 人，碩士 70 人，大學 67 人，專科 7 人(詳表 1-2 至 1-4)。

## 二、政府醫療保健經費支出

112 年度本市醫療保健相關公務支出決算數共計 102 億 82 萬 4,000 元，占本府地方歲出決算數 1,568 億 9,710 萬 1,654 元之 6.50%，醫療保健相關作業基金決算數(非營業循環基金)共計 1 億 7,161 萬 8,000 元；單位決算中一般行政支出計 7 億 6,325 萬 9,000 元、公共衛生支出計 7 億 9,533 萬 9,000 元、長期照顧支出計 84 億 6,608 萬 7,000 元、統籌科目支出計 1 億 661 萬 5,000 元；另外，資本門支出合計 6,952 萬 5,000 元。如以經費來源區別，中央或上級政府補助款為 81 億 3,069 萬 2,000 元，本府經費為 20 億 7,013 萬 2,000 元(詳表 2)。

### 三、衛生統計指標

#### (一)人口數、人口密度及性比例

根據戶籍登記，112 年底本市戶籍登記人口總數為 284 萬 5,909 人，占全國總人口 2,342 萬 442 人約 12.15%，較上年底(281 萬 4,459 人)增加 3 萬 1,450 人；其中男性人口 139 萬 1,681 人，占全市總人口數 48.90%，女性人口 145 萬 4,228 人，占全市總人口數 51.10%。112 年底本市每平方公里人口 1,285 人，較上年底(1,271 人)增加 14 人，若與 103 年底(1,228 人)比較，則每平方公里人口增加 57 人。

性比例係指男性人口對女性人口的比例，亦即每百個女子所當男子數。112 年底本市男女性比例為 95.70，其中以和平區 113.74 最高，西區 88.86 最低；自 100 年縣市合併以後，女性人口一直多於男性人口，且差距亦逐年擴大(詳表 3-1)。

#### (二)出生、死亡及自然增加率

112 年本市出生嬰兒登記人數為 1 萬 7,035 人(男嬰 8,973 人，女嬰 8,062 人)，較上年(1 萬 7,880 人)減少 845 人，下降百分比約 4.73%；粗出生率為 6.02‰，較上年減少 0.33 個千分點。112 年本市死亡登記人數為 2 萬 784 人(男性 1 萬 2,044 人，女性 8,740 人)，較上年(2 萬 750 人)增加 34 人，增加百分比約 0.16%；粗死亡率為 7.34‰，較上年減少 0.03 個千分點。112 年本市人口自然增加數(即出生人數減死亡人數)為-3,749 人，較上年(-2,870 人)減少 879 人，人口自然增加率(即粗出生率減粗死亡率)為-1.32‰，較上年(-1.02‰)減少 0.30 個千分點(詳表 3-2)。

就本市近十年出生人口資料觀察，因為少子化的影響，大致呈現逐年下降之趨勢，至 112 年粗出生率降至為 6.02‰。另一方面，粗死亡率則因為人口結構老化影響，呈現逐年緩慢上升的現象，至 112 年粗死亡率為 7.34‰，而人口自然增加率趨勢則大致與粗出生率一致，呈現逐年下降之趨勢(詳圖 1)。

圖1、臺中市歷年粗出生率、粗死亡率

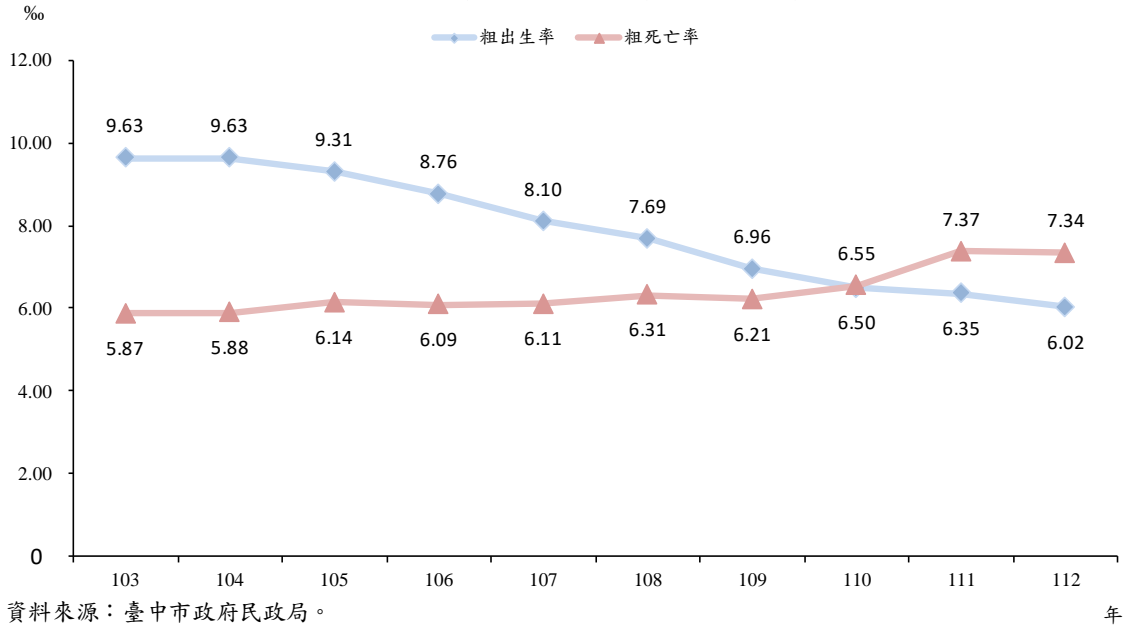

### (三)人口結構

人口金字塔圖係人口學中用來研究人口變化的重要工具，112 年底本市人口數總計為 284 萬 5,909 人，男性 139 萬 1,681 人，占 48.90%；女性 145 萬 4,228 人，占 51.10%。其中未滿 15 歲者共計 37 萬 7,915 人，占全部人口數 13.28%；其中男性 19 萬 6,045 人占 6.89%，女性 18 萬 1,870 人占 6.39%。65 歲以上者共計 44 萬 9,301 人，占 15.79%；其中，男性 20 萬 2,652 人占 7.12%，女性 24 萬 6,649 人占 8.67%。二項依賴人口數合計為 82 萬 7,216 人，占 29.07%。其餘 15 至 64 歲具生產能力人口數為 201 萬 8,693 人，占全部人口數 70.93%，每一百人之扶養比（即每一百位生產人口數需扶養的人口數）為 40.98 人，較 103 年底 33.58 人增加 7.40 人（詳圖 2）。

圖2、臺中市112年底人口年齡結構

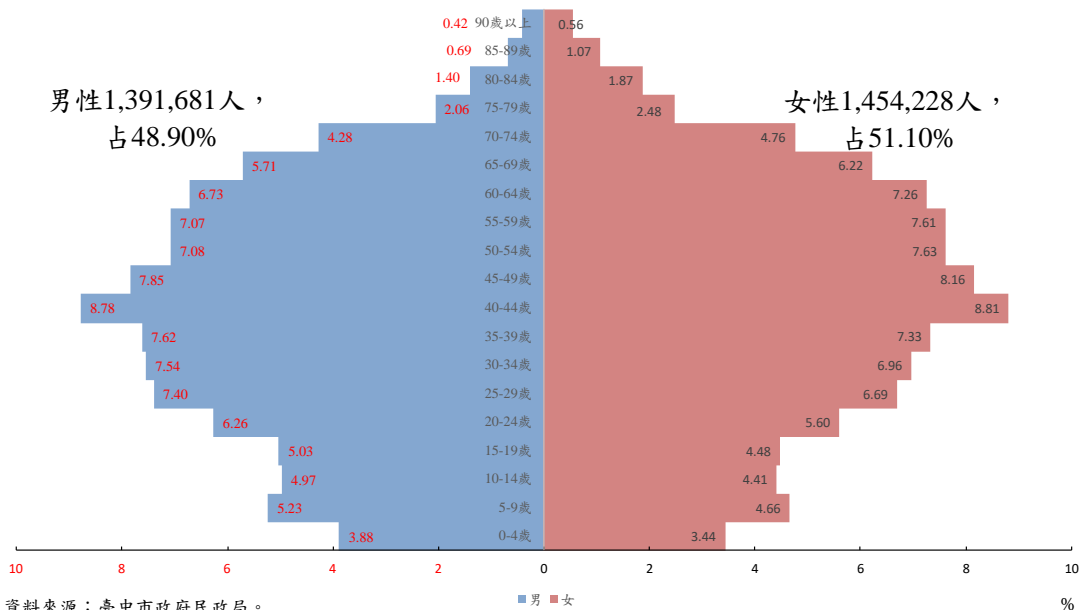

依據歷年人口結構觀之，65歲以上老年人口逐年增加，15歲以下人口則逐年遞減；少年扶養比自103年底20.50下降至112年底18.72，老年扶養比則由103年底13.08增加至112年底22.26，少年扶養比與老年扶養比呈現反向發展，顯見本市少子化及人口老化程度快速，另人口扶養比(每百位生產人口需扶養人口數)103年底時為33.58，近幾年因人口老化程度大於少子化程度，導致扶養比隨老年扶養比同向增加，至112年底增加至40.98(詳圖3)。

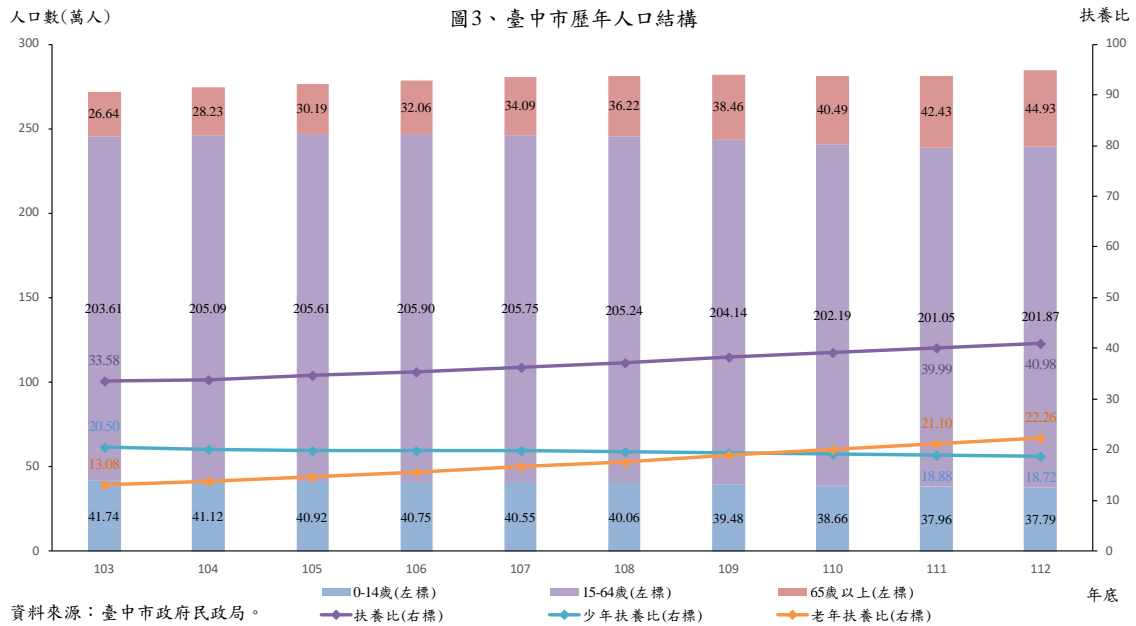

#### (四)零歲平均餘命

平均餘命為各年齡人口預期生存之年數，而零歲平均餘命一般通稱為平均壽命，由於醫學的進步，加上生活條件的改善，國人的平均壽命日益延長。112年臺中市市民平均餘命為80.53歲，較全國80.23歲高了0.30歲，其中本市男性為77.43歲，較全國男性76.94歲高了0.49歲；女性為83.74歲，則與全國女性83.74歲相同。與前一年(111年)本市平均餘命80.82歲相較，全體市民減少0.29歲，男性減少0.38歲、女性則減少0.19歲。

從103年至112年，本市市民零歲平均餘命由79.82歲提高至80.53歲，增加0.71歲；其中男性由77.05歲提高至77.43歲，增加0.38歲；女性由82.67歲提高至83.74歲，增加1.07歲，顯示本市女性零歲平均餘命增加幅度高於男性。另外，本市男、女性零歲平均餘命差距，由103年的5.62歲，逐年遞增至112年的6.31歲。由近十年資料來看，本市市民零歲平均餘命大致呈現增加的趨勢(詳表1及圖4)。

表1、臺中市市民零歲平均餘命

單位：歲

年別	全體市民	男性 (1)	女性 (2)	男性、女性差距 (2)-(1)	全國人民	全國男性	全國女性
民國103年	79.82	77.05	82.67	5.62	79.84	76.72	83.19
民國104年	80.09	77.23	83.06	5.83	80.20	77.01	83.62
民國105年	80.11	77.19	83.12	5.93	80.00	76.81	83.42
民國106年	80.34	77.37	83.39	6.02	80.39	77.28	83.70
民國107年	80.57	77.61	83.60	5.99	80.69	77.55	84.05
民國108年	80.83	77.84	83.94	6.10	80.86	77.69	84.23
民國109年	81.11	78.10	84.25	6.15	81.32	78.11	84.75
民國110年	81.13	78.12	84.24	6.12	80.86	77.67	84.25
民國111年	80.82	77.81	83.93	6.12	79.84	76.63	83.28
民國112年	80.53	77.43	83.74	6.31	80.23	76.94	83.74

資料來源：內政部。

附註：本表計算依據4捨5入表示。

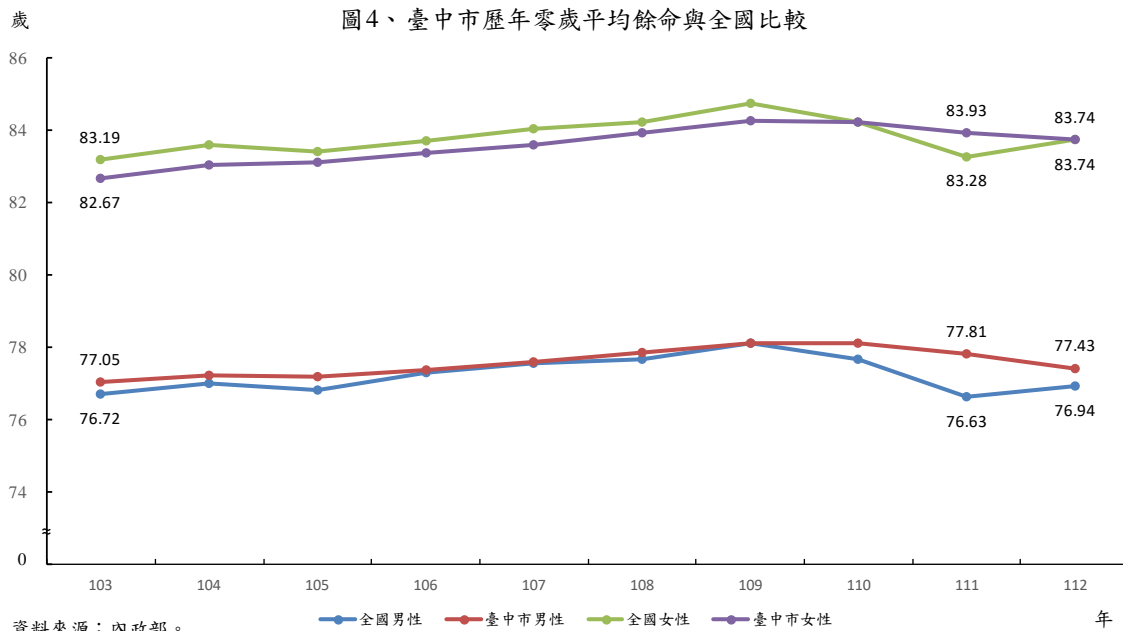

### (五)十大主要死因及十大癌症死因

由於生活型態轉變、生活水準提高、醫學進步及衛生保健改善等影響，主要死因已由民國三、四十年代之急性傳染性疾病轉變為惡性腫瘤、心臟疾病、腦血管疾病及慢性疾病與意外事故及蓄意自我傷害為主，而惡性腫瘤自民國 71 年起已連續 42 年高居國人死因首位，其占率遠高於第 2 之心臟疾病(高血壓性疾病除外)。

在 ICD-10 國際死因分類號碼下，112 年本市市民前十大死因依序為惡性腫瘤、心臟疾病(高血壓性疾病除外)、肺炎、糖尿病、腦血管疾病、高血壓性疾病、嚴重

特殊傳染性肺炎(COVID-19)、事故傷害、腎炎、腎病症候群及腎病變、慢性下呼吸道疾病及其他。而本市所有死亡原因之每十萬人口死亡率為 736.31 人；112 年本市十大主要死因死亡人數占總死亡人數 75.19%，其中仍以惡性腫瘤占 27.44%最多；其次分別為心臟疾病(高血壓性疾病除外)占 8.07%、肺炎占 7.82%、糖尿病占 7.44%、腦血管疾病占 5.75%、高血壓性疾病占 4.50%、嚴重特殊傳染性肺炎(COVID-19)占 4.41%、事故傷害占 3.76%、腎炎、腎病症候群及腎病變占 3.36%、慢性下呼吸道疾病占 2.63%及其他占 24.81%。112 年本市十大主要死因和上年比較，除了腦血管疾病、嚴重特殊傳染性肺炎(COVID-19)及腎炎、腎病症候群及腎病變之粗死亡率較上年下降之外，其餘死因之粗死亡率皆較上年增加(詳圖 5 及表 3-6)。

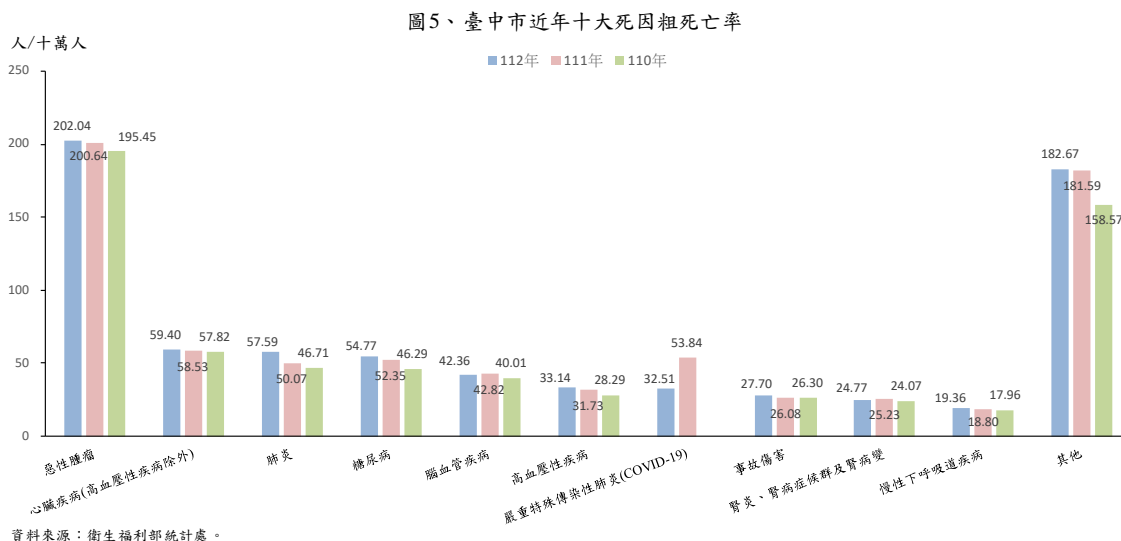

112 年本市市民十大癌症死亡原因依序為氣管、支氣管和肺癌、肝和肝內膽管癌、結腸、直腸和肛門癌、女性乳癌、口腔癌、前列腺(攝護腺)癌、胰臟癌、胃癌、食道癌、子宮頸及部位未明示子宮癌及其他，而所有癌症死亡率每十萬人口死亡數為 202.04 人。112 年本市十大癌症死因和上年比較，除了氣管、支氣管和肺癌、胃癌及子宮頸及部位未明示子宮癌之粗死亡率較前一年增加外，其餘癌症死因之粗死亡率皆較前一年下降(詳圖 6 及表 3-7)。

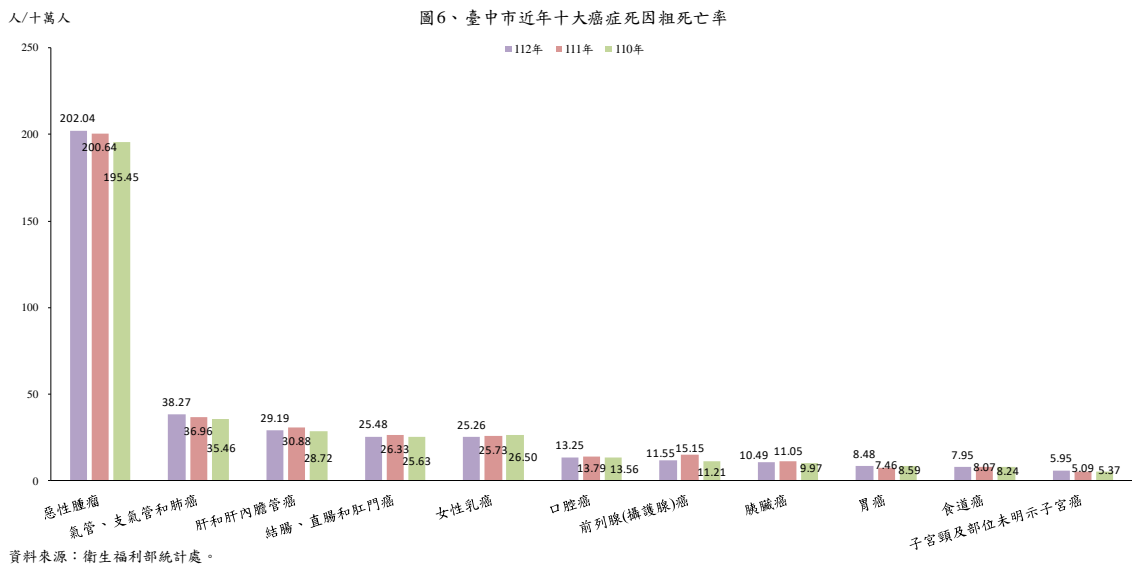

112年本市惡性腫瘤死亡人數計5,718人(男性3,326人,女性2,392人),較上年度死亡人數5,646人(男性3,266人,女性2,380人)增加72人,其中男性增加60人,女性增加12人。以每十萬人口死亡率而言,112年惡性腫瘤每十萬人口死亡人數202.04人,較上年度每十萬人口死亡人數200.64人增加1.40人。而歷年惡性腫瘤死亡人數及死亡率則呈現遞增趨勢(詳圖7及表3-7)。

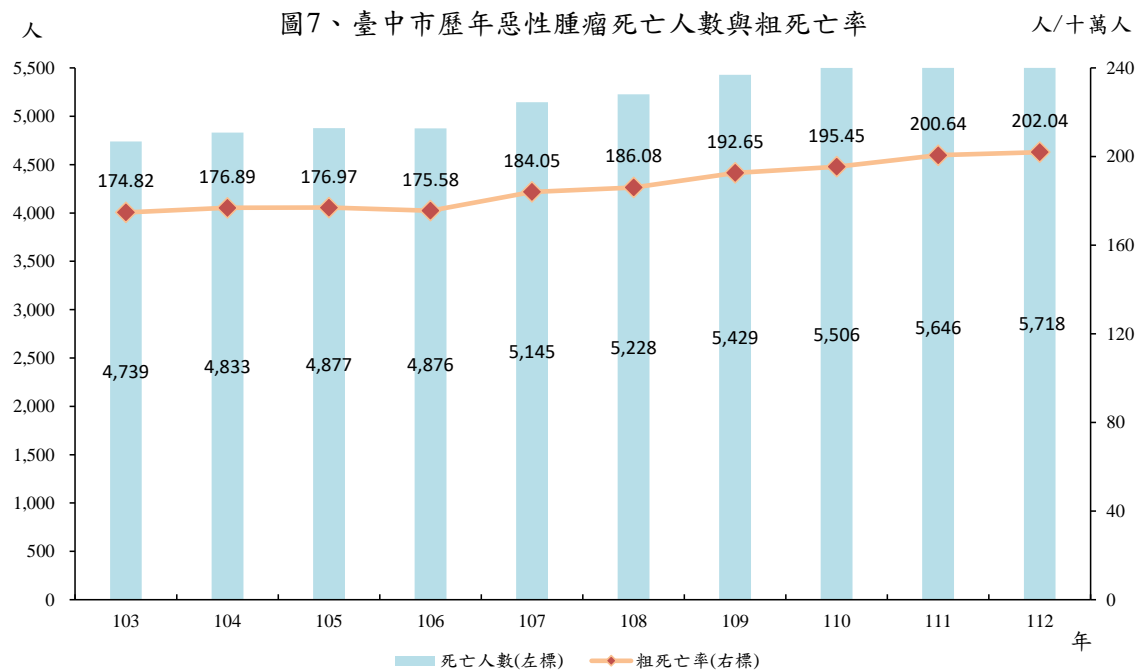

## 四、醫政

### (一)醫療院所數

112 年底本市醫療院所總計 3,687 家，較前一年(111 年)底 3,605 家增加 82 家。其中醫院 65 家，與前一年底 65 家一致；診所 3,622 家，較前一年底 3,540 家增加 82 家。與 103 年底計 3,342 家醫療院所比較，醫療院所共計增加了 345 家；其中醫院家數減少 3 家，診所增加 348 家，顯示本市醫療院所近十年來醫院增減家數差距不大，趨於穩定，然而診所家數則呈現逐年增加的趨勢(詳圖 8 及表 2)。

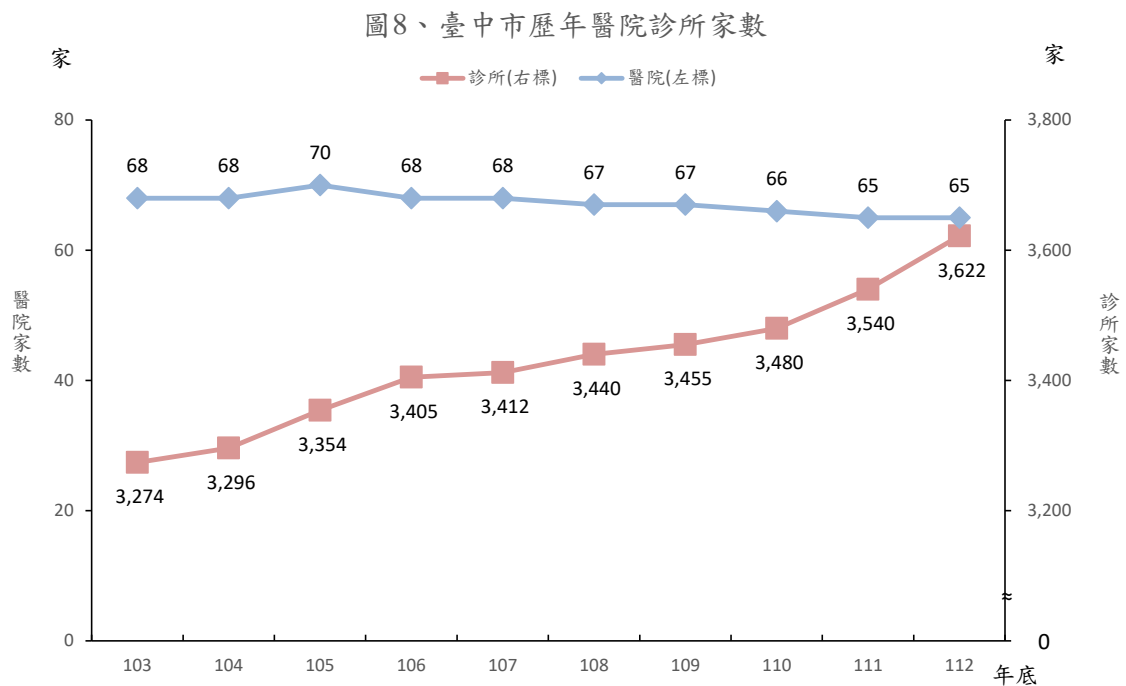

資料來源：衛生福利部統計處。

### (二)醫療資源概況

112 年底本市平均每一醫療機構服務人數計 771.88 人，較 111 年底 780.71 人減少 8.83 人，較 103 年底 813.83 人則減少 41.95 人。112 年底本市平均每萬人口醫療院所醫師人數計 38.52 人，較 111 年底 37.94 人增加 0.58 人，較 103 年底 31.76 人增加 6.76 人。112 年底本市平均每萬人口病床數計 78.80 床，較 111 年底 79.20 床減少 0.40 床，較 103 年底 75.83 床增加 2.97 床。112 年底本市每一病床平均服務人口數計 126.91 人，較 111 年底 126.27 人增加 0.64 人；另外，較 103 年底 131.86 人減少 4.95 人(詳表 2 及表 3)。

表2、臺中市歷年醫療資源概況

單位：人、家、%

年底別	戶籍人口數(人)	醫療機構(家數)			平均每一醫療機構服務人數
		合計	醫院	診所	
103年底	2,719,835	3,342	68	3,274	813.83
104年底	2,744,445	3,364	68	3,296	815.83
105年底	2,767,239	3,424	70	3,354	808.19
106年底	2,787,070	3,473	68	3,405	802.50
107年底	2,803,894	3,480	68	3,412	805.72
108年底	2,815,261	3,507	67	3,440	802.75
109年底	2,820,787	3,522	67	3,455	800.90
110年底	2,813,490	3,546	66	3,480	793.43
111年底	2,814,459	3,605	65	3,540	780.71
112年底	2,845,909	3,687	65	3,622	771.88
較上年底增減(%)	1.12%	2.27%	-	2.32%	-1.13%

資料來源：衛生福利部統計處。

表3、臺中市歷年醫療資源概況(續)

單位：人、床、%

年底別	醫療院所醫師數	平均每萬人口醫療院所醫師數(人)	醫療院所病床數	平均每萬人口病床數(床)	每一病床服務人口數(人)
103年底	8,639	31.76	20,626	75.83	131.86
104年底	8,841	32.21	20,872	76.05	131.49
105年底	9,064	32.75	21,140	76.39	130.90
106年底	9,341	33.52	21,641	77.65	128.79
107年底	9,532	34.00	22,057	78.67	127.12
108年底	9,866	35.04	22,430	79.67	125.51
109年底	10,057	35.65	22,178	78.62	127.19
110年底	10,359	36.82	22,073	78.45	127.46
111年底	10,677	37.94	22,290	79.20	126.27
112年底	10,963	38.52	22,425	78.80	126.91
較上年底增減(%)	2.68%	1.53%	0.61%	-0.51%	0.51%

資料來源：衛生福利部統計處。

依據近十年本市醫療資源趨勢觀察，平均每一醫療機構服務人數持續下降，對本市醫療品質提升具正面效益，而平均每萬人口醫療院所醫師數及平均每萬人口病床數逐漸增加，則顯示本市醫療資源正逐年充實。

### (三)醫事人員

112 年底本市醫事機構開(執)業醫事人員總計為 4 萬 8,602 人，較前一年(111 年底)4 萬 7,416 人增加 1,186 人。就醫事人員分類細分，醫師(含西、中、牙醫師)共計 1 萬 968 人占 22.57%，護產人員(含護理師、護士及助產師(士))共計 2 萬 4,525 人占 50.46%，藥事人員(含藥師及藥劑生)共計 4,986 人占 10.26%，醫檢人員(含醫事檢驗師(生)及醫事放射線師(士))共計 2,535 人占 5.22%，其他醫事人員(含鑲牙生、營養師、物理治療師(生)、職能治療師(生)、臨床心理師、諮商心理師、呼吸治療師、語言治療師、聽力師、牙體技術師(生)及驗光師(生))共計 5,588 人占 11.50%(詳圖 9)。

圖9、臺中市醫事機構開(執)業人員結構比

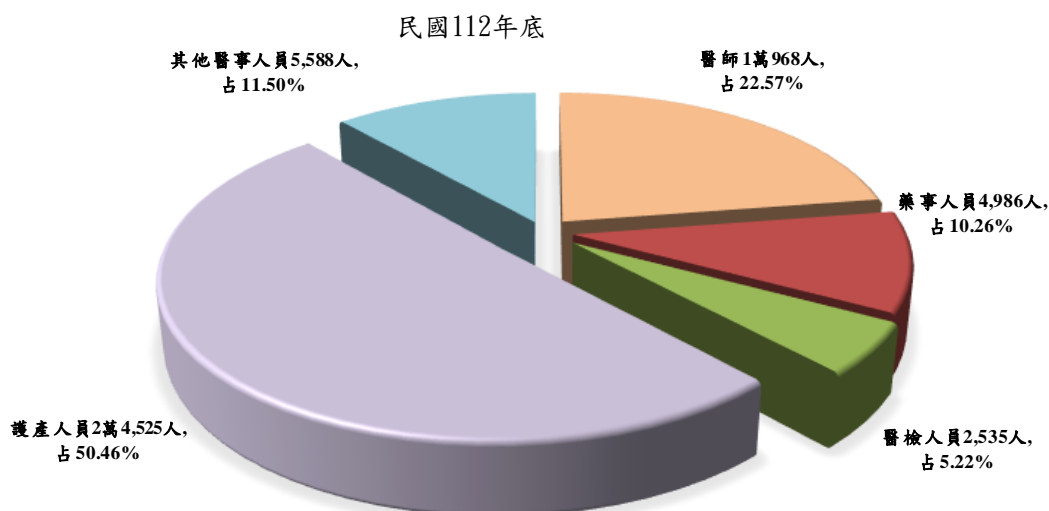

資料來源：衛生福利部統計處。

若將本市人口納入考量，112 年底本市平均每萬人口擁有機構開(執)業醫事人員數計有 170.78 人，較上年底(168.47 人)增加 2.31 人。依據醫事人員性質來分，112 年底臺中市每萬人口擁有 38.54 位醫師(含西醫師、中醫師及牙醫師)、17.52 位藥事人員(含藥師及藥劑生)、8.91 位醫檢人員(含醫事檢驗師(生)及醫事放射師(士))、86.18 位護產人員(含護理師及護士、助產師(士))、19.64 位其他醫事人員(詳表 4)。

表4、臺中市平均每萬人擁有機構開(執)業醫事人員數

單位：人/萬人

年底別	合計	西醫師	中醫師	牙醫師	藥師	藥劑生	醫事檢驗師、生	醫事放射師、士	護理師及護士	助產師、士	其他
103年底	108.96	20.55	4.62	6.59	7.36	1.21	3.81	2.68	55.69	0.09	6.35
104年底	111.06	20.95	4.66	6.61	7.27	1.14	3.80	2.81	57.22	0.08	6.52
105年底	135.99	21.31	4.74	6.72	13.59	2.93	4.64	3.04	69.16	0.08	9.77
106年底	140.60	21.91	4.88	6.75	14.00	2.89	4.72	3.27	71.50	0.09	10.59
107年底	146.92	22.24	4.92	6.85	14.19	2.83	4.79	3.33	75.53	0.09	12.14
108年底	153.83	23.11	4.99	6.97	14.33	2.78	4.87	3.46	78.28	0.09	14.96
109年底	158.23	23.58	5.06	7.03	14.46	2.69	4.99	3.55	80.68	0.09	16.10
110年底	164.36	24.39	5.22	7.23	14.63	2.63	5.01	3.62	83.92	0.07	17.65
111年底	168.47	25.10	5.43	7.42	14.95	2.54	5.09	3.71	85.45	0.08	18.71
112年底	170.78	25.46	5.49	7.59	15.08	2.44	5.13	3.78	86.11	0.07	19.64
較上年底增減(人)	2.31	0.36	0.06	0.17	0.13	-0.10	0.04	0.07	0.66	-0.01	0.93

資料來源：衛生福利部統計處。

#### (四)醫院醫療服務量

112年本市醫院門診平均每日就診人次為5萬9,675人,較上一年111年(5萬7,792人)增加3.26%;急診平均每日就診人次為2,693人,較上年(2,958人)減少8.96%;平均每日門診手術人次為524人,較上年(498人)增加5.22%;平均每日住院手術人次為561人,較上年(513人)增加9.36%;剖腹產率37.44%,較上年(36.05%)增加3.86%;平均住院日數7.78日,較上年(8.11日)減少4.07%;占床率為68.93%,較上年(65.49%)增加5.25%(詳表5)。

表5、臺中市醫院醫療服務量

單位：人次、日、%

年別	平均每日人次				剖腹產率	平均住院日數	占床率
	門診	急診	門診手術	住院手術			
103年	51,896	2,323	373	419	33.25	8.65	66.23
104年	52,922	2,360	385	422	33.64	8.53	66.14
105年	51,574	2,447	405	434	33.42	8.34	66.82
106年	52,160	2,380	441	461	32.94	8.16	66.18
107年	54,752	2,440	460	479	33.98	8.10	67.08
108年	57,115	2,523	474	504	34.93	7.85	67.99
109年	54,963	2,264	466	498	34.30	8.02	65.76
110年	54,883	2,225	438	496	34.97	8.25	65.38
111年	57,792	2,958	498	513	36.05	8.11	65.49
112年	59,675	2,693	524	561	37.44	7.78	68.93
較上年增減(%)	3.26	-8.96	5.22	9.36	3.86	-4.07	5.25

資料來源：衛生福利部統計處。

## 五、保健及防疫

### (一)預防接種

為落實防疫整備，免除疾病威脅，多年來政府積極加強辦理預防接種工作，預防重於治療，以增進抗體減少染病風險。112年本市各項預防接種總計40萬3,897劑，較上一年(111年)40萬9,124劑減少5,227劑或1.28%。各種預防接種疫苗中，卡介苗計1萬9,707劑(占4.88%)；五合一疫苗(白喉、破傷風、非細胞性百日咳、b型嗜血桿菌、不活化小兒麻痺混合疫苗)計7萬8,580劑(占19.46%)；B型肝炎疫苗計5萬9,646劑(占14.77%)；水痘疫苗計2萬57劑(占4.97%)；麻疹、腮腺炎、德國麻疹混合疫苗計5萬442劑(占12.49%)；日本腦炎相關疫苗計4萬2,749劑(占10.58%)；A型肝炎疫苗計4萬2,085劑(占10.42%)；結合型肺炎鏈球菌疫苗計6萬65劑(占14.87%)；其他疫苗計3萬566劑(占7.57%)(詳圖10)。

圖10、臺中市112年各項預防接種工作量統計

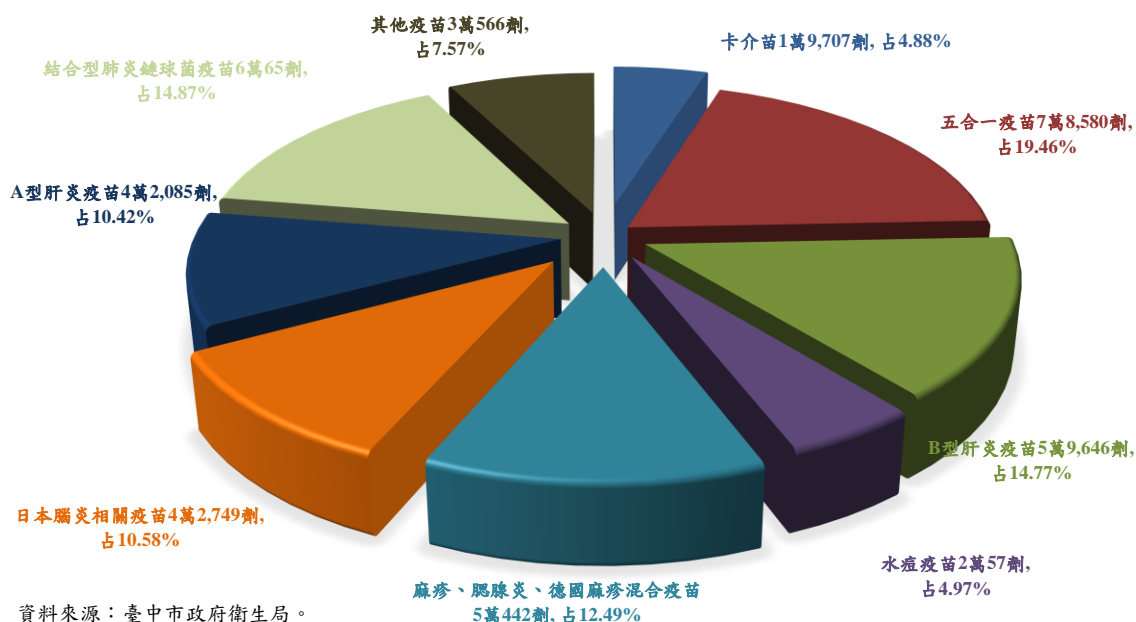

資料來源：臺中市政府衛生局。

備註：因4捨5入致細項加總不為100%。

## (二)法定傳染病

民國 96 年 07 月 18 日修訂公佈「傳染病防治法」及民國 96 年 10 月 09 日公告「傳染病分類及第四類與第五類傳染病之防治措施」，將新興傳染病納入並劃分為五大類，完善的防疫法規能適切規範市民在傳染病防治的義務與權利，更讓所有相關的工作人員於執行防疫工作有所依據，是以法規實為推動防疫工作之最重要基石。112 年本市法定傳染病確定病例共計 17 萬 4,035 人，確定病例中以嚴重特殊傳染性肺炎 17 萬 475 人(占 97.95%)最多，其次依序為梅毒 1,237 人(占 0.71%)，淋病 831 人(占 0.48%)及結核病 775 人(占 0.45%)。除此之外，人類免疫缺乏病毒(HIV)感染計有 140 人(占 0.08%)，登革熱計有 95 人(占 0.05%)，後天免疫缺乏症候群(AIDS)計有 79 人(占 0.05%)(詳表 5-2)。

## (三)受聘僱外國人(移工)定期健康檢查

112 年本市辦理受聘僱外國人(移工)定期健康檢查健檢總人數為 9 萬 3,131 人，其中合格人數 9 萬 2,837 人，不合格人數 294 人，健檢不合格率為 0.32%。男性總健檢人數計有 5 萬 4,833 人，其中合格人數 5 萬 4,615 人，不合格人數 218 人，健檢不合格率為 0.40%；女性總健檢人數計有 3 萬 8,298 人，合格人數 3 萬 8,222 人，不合格人數 76 人，健檢不合格率為 0.20%。若以國籍別分，泰國健檢總人數為 9,986 人，健檢不合格率為 0.46%；印尼健檢總人數為 2 萬 9,519 人，健檢不合格率 0.32%；菲律賓健檢總人數為 1 萬 6,735 人，健檢不合格率為 0.29%；越南健檢總人數為 3 萬 6,891 人，健檢不合格率為 0.29%；其他國籍健檢總人數為 0 人(詳表 5-4)。

## 六、營業衛生、藥物化粧品及食品衛生管理

### (一)營業衛生管理

112 年底本市營業衛生管理現有家數 5,156 家，其中以美容美髮業 4,409 家最多占 85.51%，其次為旅館業 398 家占 7.72%、娛樂業 211 家占 4.09%、游泳業 76 家占 1.47%、浴室業 45 家占 0.87%以及電影片映演業 17 家占 0.33%。112 年共計稽查家次 1,300 家次，其中合格次數 1,268 次，輔導改善次數 32 次，合格率为 97.54%(詳圖 11 及表 6-1)。

圖11、臺中市營業衛生管理  
112年底共計5,156家

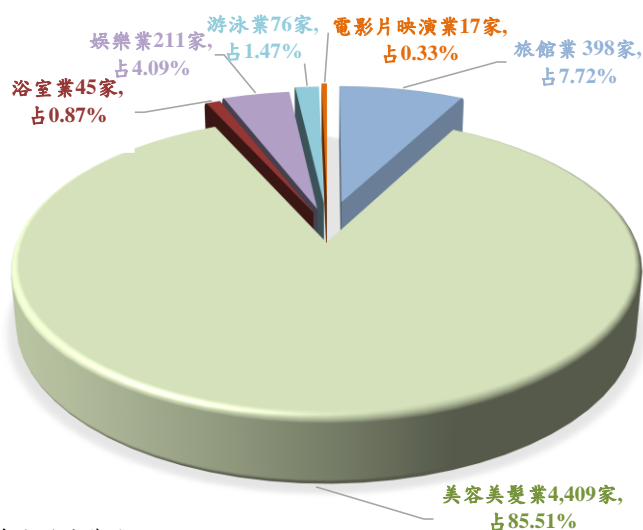

資料來源：臺中市政府衛生局。

備註：因4捨5入致細項加總不為100%。

## (二)藥物及醫療器材檢查暨查獲違法統計

112年本市西藥品檢查家次共計3,943家，違法家次212家。查獲違法藥品件數合計316件，其中偽藥10件(占3.16%)、劣藥2件(占0.63%)、禁藥6件(占1.90%)、無照藥商/藥局269件(占85.13%)及其他違法29件(占9.18%)。就處理情形件數來看，行政處分106件、移送法辦18件、移他縣市182件及移其他局處10件。另外，112年本市醫療器材檢查家數共計4,645家，違法家數356家。查獲違法醫療器材件數合計387件，其中不良醫療器材4件(占1.03%)、未經核准擅自製造11件(占2.84%)、未經核准擅自輸入33件(占8.53%)、樣品或贈品出售6件(占1.55%)及其他違法333件(占86.05%)。就處理情形件數來看，行政處分209件、移送法辦37件、移他縣市140件及移其他局處1件(詳表6-2及6-3)。

## (三)化粧品衛生管理

112年本市化粧品衛生管理抽查件數計1,984件，查獲違法化粧品件數合計277件，其中以標示不符149件(占53.79%)最多，不符產品登錄規定者53件(占19.13%)次之，未經核准擅自輸入者34件(占12.27%)再次之。此外，就處理情形而言，主要為行政處分計162件(占58.48%)，其次為移送製造或輸入業者所在地衛生機關處理計104件(占37.55%)，及移送法辦計11件(占3.97%)(詳表6-4)。

## (四)食品衛生管理

食品衛生管理針對市售食品進行查驗，112年臺中市食品衛生管理工作共計查驗8萬3,557件，其中查核件數7萬6,234件，查核不符規定件數18件，查核不合格率為0.02%；另外，檢驗件數7,304件，檢驗不符規定件數68件，檢驗不合格率為0.93%。有關食品衛生管理工作稽查部分，臺中市現有家數總計11萬285家，112年稽查家次總計2萬844家次，其中輔導改善家次計7,578家次，限期改善家次計5,527家次，罰款處理家次計23家次(詳表6-5及6-6)。

## 貳、衛生統計表

# 一、組織及行政



表 1-1、臺中市政府衛生局組織系統  
中華民國 112 年



表1-2、臺中市政府衛生局暨所屬機關員工總人數  
中華民國112年底

單位：人

人員類別	總計	正式職員	聘用人員	約僱人員	技工	駕駛	工友	臨時員工	其他
現有人員總計	1,280	553	354	37	1	4	22	309	-
衛生局	691	146	354	18	1	4	3	165	-
食品藥物安全處	142	86	-	19	-	-	-	37	-
衛生所	447	321	-	-	-	-	19	107	-

資料來源：臺中市政府衛生局。

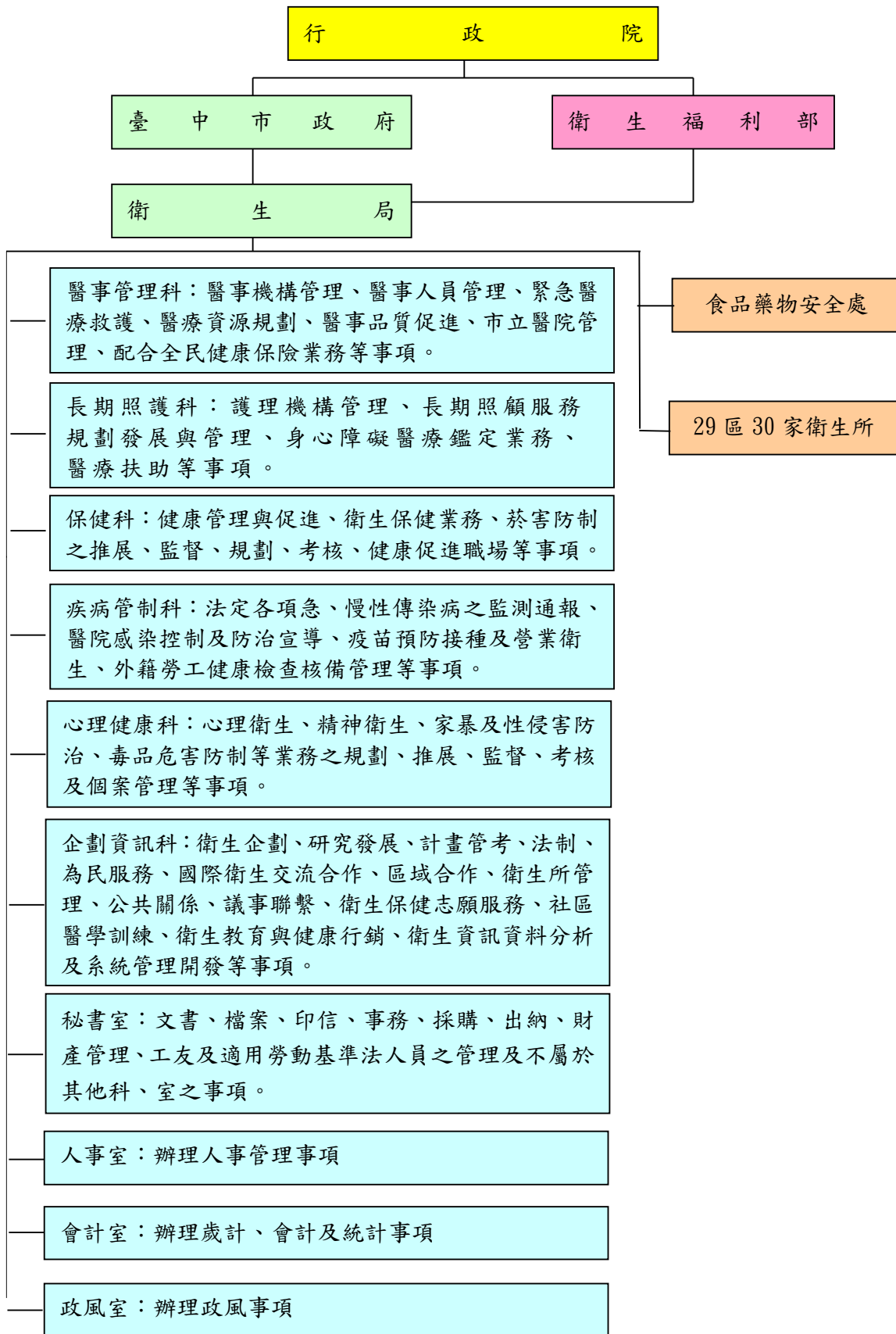
表1-3、臺中市政府衛生局現有職員數按學歷別分  
中華民國112年底

單位：人

教育程度別	總計	政務人員	簡薦委任(派)人員			醫事人員	雇員
			簡任(派) 第10-14職等	薦任(派) 第6-9職等	委任(派) 第1-5職等		
總計	146	1	5	104	36	-	-
博士	2	-	-	1	1	-	-
碩士	70	-	5	56	9	-	-
大學	67	1	-	40	26	-	-
專科	7	-	-	7	-	-	-
高中職以下	-	-	-	-	-	-	-

資料來源：臺中市政府衛生局。

表1-4、臺中市政府衛生局現有職員數按性別及年齡別分  
中華民國112年底

單位：人

性別 & 年齡別	總計	政務人員	簡薦委任(派)人員			醫事人員	雇員
			簡任(派) 第10-14職等	薦任(派) 第6-9職等	委任(派) 第1-5職等		
總計	146	1	5	104	36	-	-
性別							
男	32	1	-	17	14	-	-
女	114	-	5	87	22	-	-
年齡別							
24歲以下	3	-	-	1	2	-	-
25-29歲	22	-	-	10	12	-	-
30-34歲	31	-	-	24	7	-	-
35-39歲	18	-	-	14	4	-	-
40-44歲	15	-	-	9	6	-	-
45-49歲	12	-	-	10	2	-	-
50-54歲	28	-	2	23	3	-	-
55-59歲	15	-	3	12	-	-	-
60-64歲	2	1	-	1	-	-	-
65歲以上	-	-	-	-	-	-	-

資料來源：臺中市政府衛生局。

表1-5、臺中市政府衛生局歷年在職人員數

單位：人

年底別	總計	一般行政及技術人員	醫事人員									
			西醫師	中醫師	牙醫師	藥師	藥劑生	醫事檢驗師	醫事檢驗生	醫事放射師	醫事放射士	
102 年 底	181	179	-	-	-	-	-	-	-	-	-	-
103 年 底	183	182	-	-	-	-	-	-	-	-	-	-
104 年 底	199	196	-	-	-	-	-	-	-	-	-	-
105 年 底	203	200	-	-	-	-	-	-	-	-	-	-
106 年 底	218	214	-	-	1	-	-	-	-	-	-	-
107 年 底	153	151	-	-	1	-	-	-	-	-	-	-
108 年 底	174	173	-	-	1	-	-	-	-	-	-	-
109 年 底	179	179	-	-	-	-	-	-	-	-	-	-
110 年 底	563	373	-	-	-	3	-	2	-	2	-	-
111 年 底	535	332	-	-	-	2	-	9	-	2	-	-
112 年 底	<b>518</b>	<b>321</b>	<b>1</b>	-	-	<b>1</b>	-	<b>7</b>	-	<b>1</b>	-	-

資料來源：臺中市政府衛生局。

附註：1. 107年新成立臺中市食品藥物安全處。

2. 本表為臺中市政府衛生局資料，不含食安處、衛生所人數。

表1-5、臺中市政府衛生局歷年在職人員數

單位：人

醫事人員													
護理師	護士	助產師	助產士	鑲牙生	營養師	物理治療師	物理治療生	職能治療師	職能治療生	臨床心理師	諮商心理師	呼吸治療師	
1	1	-	-	-	-	-	-	-	-	-	-	-	
1	-	-	-	-	-	-	-	-	-	-	-	-	
2	-	-	-	-	1	-	-	-	-	-	-	-	
2	-	-	-	-	1	-	-	-	-	-	-	-	
2	-	-	-	-	1	-	-	-	-	-	-	-	
1	-	-	-	-	-	-	-	-	-	-	-	-	
-	-	-	-	-	-	-	-	-	-	-	-	-	
-	-	-	-	-	-	-	-	-	-	-	-	-	
150	2	-	1	-	19	3	-	4	1	-	1	2	
151	13	-	-	-	21	-	-	-	-	2	3	-	
154	4	-	-	-	18	2	-	1	1	1	6	-	

表1-6、臺中市各衛生所人員現況

單位：人

年底別及區所別	衛生所數	主任(所長)									秘書、組長	
		編制員額		實際員額							編制員額	實際員額
		專任	兼任	西醫師	牙醫師	藥師	護理師	醫事檢驗師	護士	其他行政人員		
112年底	30	-	30	17	-	-	13	-	-	-	-	-
東區	1	-	1	-	-	-	1	-	-	-	-	-
中西區	1	-	1	1	-	-	-	-	-	-	-	-
南區	1	-	1	-	-	-	1	-	-	-	-	-
北區	1	-	1	-	-	-	1	-	-	-	-	-
西屯區	1	-	1	-	-	-	1	-	-	-	-	-
南屯區	1	-	1	1	-	-	-	-	-	-	-	-
北屯區	2	-	2	1	-	-	1	-	-	-	-	-
豐原區	1	-	1	1	-	-	-	-	-	-	-	-
東勢區	1	-	1	1	-	-	-	-	-	-	-	-
大甲區	1	-	1	1	-	-	-	-	-	-	-	-
清水區	1	-	1	1	-	-	-	-	-	-	-	-
沙鹿區	1	-	1	-	-	-	1	-	-	-	-	-
梧棲區	1	-	1	1	-	-	-	-	-	-	-	-
后里區	1	-	1	1	-	-	-	-	-	-	-	-
神岡區	1	-	1	-	-	-	1	-	-	-	-	-
潭子區	1	-	1	1	-	-	-	-	-	-	-	-
大雅區	1	-	1	1	-	-	-	-	-	-	-	-
新社區	1	-	1	-	-	-	1	-	-	-	-	-
石岡區	1	-	1	1	-	-	-	-	-	-	-	-
外埔區	1	-	1	1	-	-	-	-	-	-	-	-
大安區	1	-	1	-	-	-	1	-	-	-	-	-
烏日區	1	-	1	-	-	-	1	-	-	-	-	-
龍井區	1	-	1	-	-	-	1	-	-	-	-	-
大肚區	1	-	1	1	-	-	-	-	-	-	-	-
霧峰區	1	-	1	-	-	-	1	-	-	-	-	-
和平區	2	-	2	2	-	-	-	-	-	-	-	-
大里區	1	-	1	-	-	-	1	-	-	-	-	-
太平區	1	-	1	1	-	-	-	-	-	-	-	-

資料來源：臺中市政府衛生局。

表1-6、臺中市各衛生所人員現況

單位：人

西醫師		牙醫師		藥師		醫事檢驗師(生)		護理長 (護士長)		護理師	
編制 員額	實際 員額	編制 員額	實際 員額	編制 員額	實際 員額	編制 員額	實際 員額	編制 員額	實際 員額	編制 員額	實際 員額
35	27	2	1	3	3	17	17	30	30	247	234
1	-	-	-	-	-	1	1	1	1	5	5
1	1	-	-	-	-	1	1	1	1	9	9
1	-	-	-	-	-	1	1	1	1	8	7
1	-	-	-	-	-	1	1	1	1	10	10
1	1	-	-	-	-	-	-	1	1	15	13
1	1	-	-	-	-	-	-	1	1	12	11
2	1	-	-	-	-	2	2	2	2	16	16
2	2	-	-	-	-	1	1	1	1	13	12
1	1	-	-	-	-	1	1	1	1	6	6
1	1	-	-	-	-	1	1	1	1	8	8
1	1	-	-	-	-	-	-	1	1	9	9
1	1	-	-	-	-	1	1	1	1	8	7
1	1	-	-	-	-	1	1	1	1	5	5
1	1	-	-	-	-	-	-	1	1	8	7
1	-	-	-	-	-	-	-	1	1	7	7
1	1	-	-	-	-	1	1	1	1	8	6
1	1	-	-	-	-	-	-	1	1	8	7
1	1	-	-	-	-	-	-	1	1	5	5
1	1	-	-	1	1	1	1	1	1	4	4
1	1	-	-	-	-	-	-	1	1	7	7
1	-	-	-	-	-	-	-	1	1	6	6
1	-	-	-	-	-	1	1	1	1	8	8
1	1	-	-	-	-	1	1	1	1	7	7
1	1	-	-	-	-	1	1	1	1	6	6
1	-	-	-	-	-	-	-	1	1	8	7
6	6	2	1	2	2	-	-	2	2	15	14
1	1	-	-	-	-	-	-	1	1	14	14
1	1	-	-	-	-	1	1	1	1	12	11

表1-6、臺中市各衛生所人員現況(續完)

單位：人

年底別及 區所別	護士 (含公共衛生 護士)		助產士		衛生稽查員		醫事放射師(士)		物理治療師		辦事員 (課員、書記)	
	編制 員額	實際 員額	編制 員額	實際 員額	編制 員額	實際 員額	編制 員額	實際 員額	編制 員額	實際 員額	編制 員額	實際 員額
112年底	5	5	-	-	-	-	4	4	1	1	30	28
東區	-	-	-	-	-	-	-	-	-	-	1	1
中西區	-	-	-	-	-	-	-	-	-	-	1	1
南區	-	-	-	-	-	-	-	-	-	-	1	1
北區	-	-	-	-	-	-	-	-	-	-	1	1
西屯區	-	-	-	-	-	-	-	-	-	-	1	1
南屯區	-	-	-	-	-	-	-	-	-	-	1	1
北屯區	1	1	-	-	-	-	-	-	-	-	2	2
豐原區	-	-	-	-	-	-	-	-	-	-	1	1
東勢區	1	1	-	-	-	-	-	-	-	-	1	1
大甲區	-	-	-	-	-	-	-	-	-	-	1	1
清水區	-	-	-	-	-	-	-	-	-	-	1	1
沙鹿區	-	-	-	-	-	-	-	-	-	-	1	1
梧棲區	-	-	-	-	-	-	1	1	-	-	1	1
后里區	-	-	-	-	-	-	-	-	-	-	1	1
神岡區	1	1	-	-	-	-	-	-	-	-	1	1
潭子區	-	-	-	-	-	-	-	-	-	-	1	1
大雅區	-	-	-	-	-	-	-	-	-	-	1	1
新社區	-	-	-	-	-	-	1	1	-	-	1	1
石岡區	-	-	-	-	-	-	1	1	-	-	1	1
外埔區	-	-	-	-	-	-	-	-	-	-	1	-
大安區	1	1	-	-	-	-	-	-	-	-	1	1
烏日區	-	-	-	-	-	-	-	-	-	-	1	1
龍井區	1	1	-	-	-	-	-	-	-	-	1	1
大肚區	-	-	-	-	-	-	1	1	-	-	1	1
霧峰區	-	-	-	-	-	-	-	-	-	-	1	1
和平區	-	-	-	-	-	-	-	-	1	1	2	1
大里區	-	-	-	-	-	-	-	-	-	-	1	1
太平區	-	-	-	-	-	-	-	-	-	-	1	1

資料來源：臺中市政府衛生局。





## 二、政府醫療保健支出

表2-1、臺中市政府醫療保健經費支出

單位：新臺幣千元

年度別 及機關別	臺中市 政府 總決算	衛生經費決算數							
		總計	一般衛生業務						
			合計	一般 行政	防疫	保健	醫政	藥物 食品	環境 衛生
102年度	109,560,065	1,052,984	919,537	583,693	72,010	96,388	139,904	14,653	-
103年度	104,869,033	1,140,980	987,827	593,141	78,500	101,685	150,567	18,985	-
104年度	113,196,910	1,753,811	1,598,034	613,176	111,229	152,370	634,633	28,785	-
105年度	123,836,094	1,596,084	1,418,213	599,399	112,413	203,911	432,188	24,698	21,086
106年度	123,817,617	1,590,481	1,434,938	614,476	138,484	212,865	387,842	36,359	20,293
107年度	131,256,415	3,177,807	2,965,206	686,106	159,416	156,327	299,016	25,687	-
年度別 及機關別	臺中市 政府 總決算	醫療保健經費支出							
		合計	一般 行政	疾病 管制	醫事(政) 管理	食品 藥物	衛生保 健及健 康促進	衛生 企劃	衛生 檢驗
108年度	125,344,077	4,234,633	709,060	152,070	166,534	23,628	124,121	11,104	-
109年度	139,525,434	5,368,198	715,538	157,331	215,735	23,944	175,841	14,396	-
110年度	142,372,649	7,426,442	729,044	141,240	220,668	26,342	163,450	14,670	-
項目別 及機構別	總計 (1)+(2)+(3)+(4)	本府經費 (1)+(3)	中央或上 級政府補 助款 (2)+(4)	經常門					
				合計 (1)+(2)	經費來源				
					本府經費(1)	中央或上級政府 補助款(2)			
111年度	8,415,858	2,331,270	6,084,589	8,322,313	2,303,136	6,019,177			
112年度總計	10,200,824	2,070,132	8,130,692	10,131,299	2,036,356	8,094,943			
衛生局	9,567,249	1,448,313	8,118,936	9,515,197	1,428,081	8,087,116			
衛生所	442,156	442,156	-	442,156	442,156	-			
臺中市食品 藥物安全處	191,419	179,663	11,756	173,947	166,120	7,827			

資料來源：臺中市政府衛生局。

附註：本表數據因單位新臺幣千元四捨五入之原因，以致部分顯示數據加總不合。

表2-1、臺中市政府醫療保健經費支出

單位：新臺幣千元

衛生經費決算數												非營業 循環 基金
一般衛生業務			有關衛生經費									
衛生 檢驗	教育 宣導	其他	合計	建築及設備				統籌 科目	社會 福利 支出	其他		
				小計	土地購買 及改良	建築	設備					
6,863	6,027	-	133,447	27,704	-	15,977	11,727	105,743	-	-	120,265	
7,491	37,458	-	153,153	45,782	-	45,782	-	107,371	-	-	130,434	
14,182	43,659	-	155,776	46,733	-	46,733	-	109,043	-	-	125,366	
17,405	7,113	-	177,871	66,992	-	66,992	-	110,879	-	-	128,918	
16,867	7,752	-	155,543	42,346	-	42,346	-	113,197	-	-	137,953	
-	8,283	1,630,370	212,601	98,711	-	98,711	-	113,890	-	-	143,570	

醫療保健經費支出											中央或上 級政府補 助款	作業 基金
衛生 稽查	心理 衛生	長期照顧	醫療保 健福利 支出	統籌 科目	建築及設備				其他			
					小計	土地購買 及改良	建築	設備				
-	82,906	2,768,775	-	114,632	81,802	-	81,802	-	-	2,720,738	146,714	
-	109,982	3,677,357	-	113,936	164,139	-	164,139	-	-	3,590,160	152,067	
-	123,979	5,736,937	-	136,519	133,594	-	-	133,594	-	5,693,806	169,881	

醫療保健相關公務支出										醫療保 健相關 作業基 金
經常門					資本門					
用途別（含中央或上級政府補助款）					合計 (3)+(4)	本府經費 (3)	中央或上級政府 補助款(4)			
一般行政	公共衛生	長期照顧	統籌科目	其他						
800,072	1,068,064	6,321,230	132,947	-	93,546	28,134	65,412	182,005		
763,259	795,339	8,466,087	106,615	-	69,525	33,776	35,749	171,618		
207,816	736,736	8,466,087	104,558	-	52,052	20,232	31,820	8,174		
420,780	21,376	-	-	-	-	-	-	163,445		
134,663	37,227	-	2,057	-	17,472	13,543	3,929	-		



### 三、衛生統計指標

表3-1、臺中市歷年戶籍登記人口、密度及性比例

年底別及區別	行政區域面積 (平方公里)	戶籍登記人口(人)	
		合計	男
民國103年底 2014	2214.8968	2,719,835	1,347,010
民國104年底 2015	2214.8968	2,744,445	1,357,014
民國105年底 2016	2214.8968	2,767,239	1,366,312
民國106年底 2017	2214.8968	2,787,070	1,374,085
民國107年底 2018	2214.8968	2,803,894	1,380,106
民國108年底 2019	2214.8968	2,815,261	1,384,164
民國109年底 2020	2214.8968	2,820,787	1,385,436
民國110年底 2021	2214.8968	2,813,490	1,381,117
民國111年底 2022	2214.8968	2,814,459	1,378,315
<b>民國112年底 2023</b>	<b>2214.8968</b>	<b>2,845,909</b>	<b>1,391,681</b>
豐原區	41.1845	163,948	80,546
東勢區	117.4065	47,468	24,156
大甲區	58.5192	74,684	37,379
清水區	64.1709	89,924	45,798
沙鹿區	40.4604	98,805	49,475
梧棲區	16.6049	61,019	30,510
后里區	58.9439	53,653	26,941
神岡區	35.0445	64,362	32,735
潭子區	25.8497	108,979	53,616
大雅區	32.4109	95,708	47,480
新社區	68.8874	23,089	11,909
石岡區	18.2105	14,093	7,273
外埔區	42.4099	31,163	15,926
大安區	27.4045	18,073	9,514
烏日區	43.4032	80,194	39,777
大肚區	37.0024	55,955	28,459
龍井區	38.0377	78,413	39,324
霧峰區	98.0779	63,822	32,253
太平區	120.7473	198,212	97,475
大里區	28.8758	212,511	103,558
和平區	1,037.8192	10,794	5,744
中區	0.8803	17,784	8,718
東區	9.2855	76,852	37,844
西區	6.8101	113,548	53,425
南區	5.7042	126,907	60,453
北區	6.9376	144,097	68,338
西屯區	39.8467	235,441	112,101
南屯區	31.2578	182,232	86,537
北屯區	62.7034	304,179	144,417

資料來源：臺中市政府民政局。

表3-1、臺中市歷年戶籍登記人口、密度及性比例

單位：人；人/每平方公里；平方公里

戶籍登記人口(人)	人 口 密 度 (每平方公里人口數)	性 比 例 (每百女子相對男子數)
女		
1,372,825	1,228	98.12
1,387,431	1,239	97.81
1,400,927	1,249	97.53
1,412,985	1,258	97.25
1,423,788	1,266	96.93
1,431,097	1,271	96.72
1,435,351	1,274	96.52
1,432,373	1,270	96.42
1,436,144	1,271	95.97
<b>1,454,228</b>	<b>1,285</b>	<b>95.70</b>
83,402	3,981	96.58
23,312	404	103.62
37,305	1,276	100.20
44,126	1,401	103.79
49,330	2,442	100.29
30,509	3,675	100.00
26,712	910	100.86
31,627	1,837	103.50
55,363	4,216	96.84
48,228	2,953	98.45
11,180	335	106.52
6,820	774	106.64
15,237	735	104.52
8,559	659	111.16
40,417	1,848	98.42
27,496	1,512	103.50
39,089	2,061	100.60
31,569	651	102.17
100,737	1,642	96.76
108,953	7,359	95.05
5,050	10	113.74
9,066	20,202	96.16
39,008	8,277	97.02
60,123	16,673	88.86
66,454	22,248	90.97
75,759	20,770	90.20
123,340	5,909	90.89
95,695	5,830	90.43
159,762	4,851	90.40

表3-2、臺中市歷年人口出生、死亡及自然增加率

單位：人、‰

年別及區別	人口自然增加數	人口自然增加率 (‰)	出生		
			合計	男	女
民國103年 2014	10,226	3.76	26,194	13,557	12,637
民國104年 2015	10,243	3.75	26,313	13,725	12,588
民國105年 2016	8,734	3.17	25,655	13,345	12,310
民國106年 2017	7,434	2.68	24,338	12,778	11,560
民國107年 2018	5,556	1.99	22,646	11,650	10,996
民國108年 2019	3,885	1.38	21,602	11,262	10,340
民國109年 2020	2,107	0.75	19,613	10,095	9,518
民國110年 2021	-142	-0.05	18,304	9,440	8,864
民國111年 2022	-2,870	-1.02	17,880	9,324	8,556
<b>民國112年 2023</b>	<b>-3,749</b>	<b>-1.32</b>	<b>17,035</b>	<b>8,973</b>	<b>8,062</b>
豐原區	-457	-2.79	918	497	421
東勢區	-330	-6.93	224	111	113
大甲區	-233	-3.12	479	262	217
清水區	-186	-2.08	621	325	296
沙鹿區	24	0.25	683	370	313
梧棲區	-14	-0.23	397	220	177
后里區	-164	-3.06	336	169	167
神岡區	-149	-2.32	400	196	204
潭子區	15	0.14	707	383	324
大雅區	26	0.27	646	334	312
新社區	-198	-8.54	90	52	38
石岡區	-103	-7.29	80	54	26
外埔區	-104	-3.33	204	111	93
大安區	-76	-4.19	105	56	49
烏日區	-39	-0.49	549	284	265
大肚區	-120	-2.14	337	204	133
龍井區	-81	-1.04	506	268	238
霧峰區	-205	-3.21	378	206	172
太平區	-148	-0.75	1,238	686	552
大里區	-83	-0.39	1,275	628	647
和平區	-63	-5.80	80	42	38
中區	-130	-7.34	73	37	36
東區	-240	-3.15	449	239	210
西區	-355	-3.14	506	274	232
南區	-161	-1.28	673	342	331
北區	-406	-2.83	722	353	369
西屯區	3	0.01	1,346	704	642
南屯區	116	0.64	1,072	552	520
北屯區	112	0.37	1,941	1,014	927

資料來源：臺中市政府民政局。

表3-2、臺中市歷年人口出生、死亡及自然增加率

單位：人、‰

出生		死亡		
粗出生率(‰)	合計	男	女	粗死亡率(‰)
9.63	15,968	9,628	6,340	5.87
9.63	16,070	9,734	6,336	5.88
9.31	16,921	10,110	6,811	6.14
8.76	16,904	10,049	6,855	6.09
8.10	17,090	10,081	7,009	6.11
7.69	17,717	10,509	7,208	6.31
6.96	17,506	10,326	7,180	6.21
6.50	18,446	10,758	7,688	6.55
6.35	20,750	12,015	8,735	7.37
<b>6.02</b>	<b>20,784</b>	<b>12,044</b>	<b>8,740</b>	<b>7.34</b>
5.61	1,375	793	582	8.40
4.70	554	337	217	11.63
6.41	712	422	290	9.53
6.94	807	477	330	9.02
6.98	659	396	263	6.73
6.57	411	246	165	6.80
6.26	500	299	201	9.32
6.22	549	322	227	8.53
6.50	692	378	314	6.36
6.77	620	376	244	6.49
3.88	288	159	129	12.42
5.66	183	111	72	12.96
6.54	308	172	136	9.87
5.78	181	114	67	9.97
6.94	588	361	227	7.43
6.01	457	272	185	8.15
6.47	587	353	234	7.51
5.91	583	334	249	9.12
6.28	1,386	809	577	7.03
6.01	1,358	821	537	6.41
7.37	143	81	62	13.17
4.12	203	128	75	11.46
5.89	689	377	312	9.04
4.48	861	471	390	7.63
5.33	834	492	342	6.61
5.03	1,128	646	482	7.86
5.76	1,343	736	607	5.75
5.95	956	537	419	5.31
6.47	1,829	1,024	805	6.10

表3-3、臺中市戶籍登記人口之年齡分配

單位：人

年底別	總計	0歲	1-4歲	5-9歲	10-14歲	15-19歲	20-24歲	25-29歲	30-34歲	35-39歲
民國103年底 計	2,719,835	24,901	101,579	130,371	160,537	193,990	199,722	195,734	236,785	234,078
2014 男	1,347,010	12,824	52,757	67,895	83,460	100,838	103,609	100,027	117,447	114,301
女	1,372,825	12,077	48,822	62,476	77,077	93,152	96,113	95,707	119,338	119,777
民國104年底 計	2,744,445	24,897	111,548	126,590	148,211	192,318	199,528	195,974	231,208	242,531
2015 男	1,357,014	13,001	57,713	65,995	76,991	99,926	103,573	100,506	114,684	118,469
女	1,387,431	11,896	53,835	60,595	71,220	92,392	95,955	95,468	116,524	124,062
民國105年底 計	2,767,239	24,731	115,250	127,419	141,812	184,029	201,890	199,063	220,525	244,969
2016 男	1,366,312	12,814	59,721	66,211	73,826	95,664	104,516	102,510	109,351	120,198
女	1,400,927	11,917	55,529	61,208	67,986	88,365	97,374	96,553	111,174	124,771
民國106年底 計	2,787,070	23,551	113,540	132,731	137,645	174,014	203,700	201,650	211,338	249,417
2017 男	1,374,085	12,321	58,967	68,972	71,514	90,306	105,567	103,767	105,340	122,222
女	1,412,985	11,230	54,573	63,759	66,131	83,708	98,133	97,883	105,998	127,195
民國107年底 計	2,803,894	21,801	115,228	133,669	134,798	169,060	197,168	201,005	208,118	248,269
2018 男	1,380,106	11,212	59,890	69,393	70,009	87,748	102,226	103,220	104,212	121,673
女	1,423,788	10,589	55,338	64,276	64,789	81,312	94,942	97,785	103,906	126,596
民國108年底 計	2,815,261	20,882	110,454	137,081	132,157	160,375	193,762	203,139	201,891	244,188
2019 男	1,384,164	10,857	57,463	70,956	68,788	83,114	100,452	104,437	101,704	119,619
女	1,431,097	10,025	52,991	66,125	63,369	77,261	93,310	98,702	100,187	124,569
民國109年底 計	2,820,787	19,305	104,117	143,785	127,599	147,894	191,745	202,242	201,202	237,364
2020 男	1,385,436	9,954	54,035	74,520	66,530	76,666	99,377	104,199	101,866	116,569
女	1,435,351	9,351	50,082	69,265	61,069	71,228	92,368	98,043	99,336	120,795
民國110年底 計	2,813,490	18,405	96,336	145,105	126,751	140,922	182,797	203,272	202,474	224,100
2021 男	1,381,117	9,521	49,950	75,264	65,947	73,270	94,774	104,550	103,225	110,367
女	1,432,373	8,884	46,386	69,841	60,804	67,652	88,023	98,722	99,249	113,733
民國111年底 計	2,814,459	17,404	91,137	140,020	131,072	136,530	172,473	204,933	204,391	213,730
2022 男	1,378,315	9,031	47,117	72,685	68,088	70,791	89,357	105,256	104,394	105,838
女	1,436,144	8,373	44,020	67,335	62,984	65,739	83,116	99,677	99,997	107,892
民國112年底 計	2,845,909	16,943	87,046	140,599	133,327	135,069	168,644	200,277	206,222	212,664
2023 男	1,391,681	8,909	45,114	72,854	69,168	69,947	87,182	102,930	104,961	106,000
女	1,454,228	8,034	41,932	67,745	64,159	65,122	81,462	97,347	101,261	106,664

資料來源：臺中市政府民政局。

表3-3、臺中市戶籍登記人口之年齡分配

單位：人

40-44歲	45-49歲	50-54歲	55-59歲	60-64歲	65-69歲	70-74歲	75-79歲	80-84歲	85-89歲	90歲以上
<b>209,621</b>	<b>216,150</b>	<b>212,165</b>	<b>185,698</b>	<b>152,134</b>	<b>86,637</b>	<b>66,865</b>	<b>50,039</b>	<b>34,577</b>	<b>20,235</b>	<b>8,017</b>
100,123	103,996	102,310	89,660	73,172	41,385	30,669	22,130	16,250	10,424	3,733
109,498	112,154	109,855	96,038	78,962	45,252	36,196	27,909	18,327	9,811	4,284
<b>208,839</b>	<b>216,266</b>	<b>213,682</b>	<b>189,789</b>	<b>160,748</b>	<b>99,051</b>	<b>65,679</b>	<b>52,629</b>	<b>34,764</b>	<b>21,293</b>	<b>8,900</b>
99,861	103,631	102,635	91,443	77,174	47,332	30,245	23,285	15,509	10,814	4,227
108,978	112,635	111,047	98,346	83,574	51,719	35,434	29,344	19,255	10,479	4,673
<b>215,835</b>	<b>214,537</b>	<b>215,427</b>	<b>193,776</b>	<b>166,072</b>	<b>114,348</b>	<b>65,861</b>	<b>54,836</b>	<b>35,327</b>	<b>21,754</b>	<b>9,778</b>
103,406	102,584	103,103	93,095	79,654	54,534	30,180	24,210	15,288	10,746	4,701
112,429	111,953	112,324	100,681	86,418	59,814	35,681	30,626	20,039	11,008	5,077
<b>220,519</b>	<b>214,390</b>	<b>213,759</b>	<b>199,875</b>	<b>170,360</b>	<b>126,337</b>	<b>68,325</b>	<b>56,600</b>	<b>36,475</b>	<b>22,194</b>	<b>10,650</b>
106,116	102,072	101,924	95,842	81,416	60,125	31,449	24,962	15,460	10,583	5,160
114,403	112,318	111,835	104,033	88,944	66,212	36,876	31,638	21,015	11,611	5,490
<b>228,155</b>	<b>212,054</b>	<b>213,411</b>	<b>204,887</b>	<b>175,419</b>	<b>137,374</b>	<b>73,465</b>	<b>58,302</b>	<b>37,723</b>	<b>22,421</b>	<b>11,567</b>
110,139	100,718	101,684	97,878	83,602	65,149	33,980	25,756	15,762	10,234	5,621
118,016	111,336	111,727	107,009	91,817	72,225	39,485	32,546	21,961	12,187	5,946
<b>238,015</b>	<b>209,355</b>	<b>213,191</b>	<b>207,980</b>	<b>180,542</b>	<b>147,413</b>	<b>81,038</b>	<b>58,878</b>	<b>39,924</b>	<b>22,580</b>	<b>12,416</b>
115,467	99,295	101,615	99,084	85,816	69,519	37,747	25,918	16,620	9,784	5,909
122,548	110,060	111,576	108,896	94,726	77,894	43,291	32,960	23,304	12,796	6,507
<b>245,420</b>	<b>208,333</b>	<b>213,373</b>	<b>209,269</b>	<b>184,535</b>	<b>155,683</b>	<b>92,698</b>	<b>57,826</b>	<b>42,176</b>	<b>22,999</b>	<b>13,222</b>
119,176	98,997	101,318	99,321	87,647	73,238	43,255	25,537	17,568	9,435	6,228
126,244	109,336	112,055	109,948	96,888	82,445	49,443	32,289	24,608	13,564	6,994
<b>246,025</b>	<b>214,164</b>	<b>210,764</b>	<b>209,935</b>	<b>187,491</b>	<b>159,720</b>	<b>106,437</b>	<b>57,559</b>	<b>43,976</b>	<b>23,581</b>	<b>13,676</b>
120,134	101,999	99,901	99,352	88,831	75,217	49,569	25,304	18,265	9,370	6,307
125,891	112,165	110,863	110,583	98,660	84,503	56,868	32,255	25,711	14,211	7,369
<b>249,297</b>	<b>218,213</b>	<b>210,050</b>	<b>207,964</b>	<b>192,955</b>	<b>163,846</b>	<b>117,450</b>	<b>59,636</b>	<b>45,228</b>	<b>24,328</b>	<b>13,802</b>
121,649	104,202	98,930	97,862	91,075	76,898	54,552	26,329	18,769	9,422	6,070
127,648	114,011	111,120	110,102	101,880	86,948	62,898	33,307	26,459	14,906	7,732
<b>250,329</b>	<b>227,848</b>	<b>209,371</b>	<b>209,080</b>	<b>199,189</b>	<b>170,031</b>	<b>128,734</b>	<b>64,757</b>	<b>46,609</b>	<b>25,188</b>	<b>13,982</b>
122,224	109,207	98,475	98,431	93,627	79,520	59,556	28,709	19,419	9,604	5,844
128,105	118,641	110,896	110,649	105,562	90,511	69,178	36,048	27,190	15,584	8,138

表3-4、臺中市歷年居民平均餘命  
(一)全體

單位：歲

年齡別	民國103年 2014年	民國104年 2015年	民國105年 2016年	民國106年 2017年	民國107年 2018年	民國108年 2019年	民國109年 2020年	民國110年 2021年	民國111年 2022年	民國112年 2023年
0	79.82	80.09	80.11	80.34	80.57	80.83	81.11	81.13	80.82	80.53
1	79.11	79.37	79.39	79.61	79.81	80.07	80.33	80.35	80.06	79.79
2	78.13	78.40	78.42	78.64	78.84	79.09	79.35	79.37	79.08	78.82
3	77.14	77.41	77.43	77.66	77.86	78.10	78.36	78.38	78.10	77.83
4	76.16	76.42	76.44	76.67	76.87	77.11	77.37	77.39	77.11	76.84
5	75.16	75.43	75.45	75.68	75.87	76.12	76.37	76.40	76.12	75.85
6	74.17	74.43	74.46	74.68	74.88	75.13	75.38	75.41	75.12	74.86
7	73.18	73.44	73.46	73.69	73.89	74.14	74.39	74.42	74.13	73.87
8	72.19	72.44	72.47	72.70	72.90	73.15	73.40	73.43	73.14	72.88
9	71.20	71.45	71.48	71.71	71.91	72.16	72.41	72.43	72.15	71.88
10	70.20	70.46	70.49	70.71	70.92	71.16	71.41	71.44	71.15	70.89
11	69.21	69.46	69.49	69.72	69.92	70.17	70.42	70.45	70.15	69.90
12	68.21	68.47	68.50	68.73	68.93	69.18	69.43	69.45	69.16	68.90
13	67.22	67.48	67.51	67.73	67.94	68.19	68.43	68.46	68.16	67.91
14	66.23	66.49	66.52	66.74	66.95	67.20	67.44	67.47	67.17	66.92
15	65.24	65.50	65.53	65.75	65.96	66.21	66.45	66.48	66.18	65.93
16	64.25	64.51	64.54	64.77	64.97	65.22	65.47	65.49	65.19	64.95
17	63.27	63.53	63.56	63.78	63.99	64.24	64.48	64.50	64.20	63.96
18	62.29	62.55	62.57	62.80	63.01	63.26	63.50	63.52	63.22	62.98
19	61.31	61.57	61.59	61.82	62.03	62.28	62.52	62.54	62.24	62.00
20	60.33	60.59	60.62	60.85	61.05	61.30	61.55	61.57	61.27	61.03
21	59.36	59.61	59.64	59.87	60.08	60.32	60.57	60.60	60.30	60.06
22	58.38	58.64	58.66	58.90	59.10	59.35	59.59	59.63	59.33	59.09
23	57.41	57.66	57.69	57.92	58.13	58.37	58.62	58.66	58.36	58.12
24	56.43	56.69	56.71	56.94	57.15	57.40	57.65	57.69	57.39	57.15
25	55.46	55.71	55.74	55.97	56.17	56.42	56.67	56.71	56.41	56.18
26	54.49	54.74	54.76	54.99	55.20	55.44	55.69	55.74	55.44	55.21
27	53.51	53.76	53.79	54.01	54.22	54.47	54.71	54.76	54.46	54.23
28	52.54	52.79	52.81	53.04	53.24	53.49	53.74	53.78	53.49	53.26
29	51.57	51.81	51.84	52.06	52.27	52.51	52.76	52.81	52.51	52.28
30	50.60	50.84	50.87	51.09	51.30	51.54	51.79	51.83	51.53	51.30
31	49.63	49.88	49.90	50.12	50.33	50.57	50.81	50.86	50.56	50.33
32	48.67	48.91	48.94	49.15	49.36	49.60	49.84	49.88	49.58	49.35
33	47.71	47.95	47.98	48.19	48.40	48.63	48.88	48.91	48.61	48.38
34	46.75	46.99	47.02	47.23	47.43	47.67	47.91	47.95	47.64	47.41
35	45.80	46.03	46.07	46.27	46.48	46.71	46.95	46.98	46.68	46.44
36	44.85	45.09	45.11	45.32	45.52	45.75	45.99	46.02	45.72	45.48
37	43.91	44.14	44.17	44.37	44.56	44.79	45.03	45.06	44.76	44.52
38	42.97	43.20	43.22	43.42	43.61	43.84	44.08	44.10	43.80	43.56
39	42.04	42.26	42.28	42.48	42.66	42.89	43.13	43.15	42.85	42.61
40	41.10	41.33	41.34	41.54	41.72	41.95	42.19	42.21	41.90	41.66
41	40.17	40.39	40.40	40.60	40.78	41.01	41.25	41.26	40.95	40.71
42	39.24	39.46	39.47	39.67	39.85	40.08	40.31	40.33	40.02	39.78

資料來源：內政部。

表3-4、臺中市歷年居民平均餘命(續1)  
(一)全體

單位：歲

年齡別	民國103年 2014年	民國104年 2015年	民國105年 2016年	民國106年 2017年	民國107年 2018年	民國108年 2019年	民國109年 2020年	民國110年 2021年	民國111年 2022年	民國112年 2023年
43	38.32	38.53	38.55	38.74	38.92	39.15	39.38	39.39	39.08	38.84
44	37.39	37.61	37.63	37.82	38.00	38.22	38.46	38.47	38.16	37.91
45	36.48	36.70	36.71	36.90	37.08	37.30	37.54	37.55	37.23	36.99
46	35.57	35.79	35.81	36.00	36.17	36.39	36.62	36.63	36.32	36.07
47	34.66	34.88	34.91	35.09	35.26	35.48	35.71	35.72	35.41	35.16
48	33.77	33.98	34.01	34.20	34.36	34.57	34.80	34.81	34.51	34.25
49	32.87	33.09	33.12	33.30	33.46	33.67	33.90	33.91	33.61	33.35
50	31.98	32.20	32.24	32.41	32.57	32.77	33.00	33.02	32.71	32.46
51	31.10	31.32	31.36	31.53	31.68	31.88	32.11	32.13	31.83	31.57
52	30.21	30.44	30.48	30.64	30.80	31.00	31.23	31.25	30.95	30.70
53	29.34	29.57	29.60	29.77	29.92	30.12	30.35	30.38	30.07	29.82
54	28.47	28.70	28.73	28.89	29.05	29.25	29.48	29.51	29.20	28.96
55	27.60	27.83	27.86	28.02	28.18	28.38	28.61	28.64	28.33	28.09
56	26.74	26.97	27.00	27.16	27.31	27.52	27.74	27.78	27.47	27.23
57	25.89	26.12	26.15	26.30	26.46	26.66	26.89	26.92	26.61	26.37
58	25.04	25.27	25.30	25.45	25.60	25.81	26.03	26.07	25.75	25.52
59	24.20	24.43	24.45	24.60	24.76	24.97	25.19	25.23	24.91	24.67
60	23.37	23.59	23.62	23.76	23.92	24.13	24.35	24.39	24.06	23.83
61	22.54	22.76	22.79	22.93	23.09	23.30	23.52	23.55	23.23	22.99
62	21.72	21.94	21.96	22.11	22.27	22.48	22.70	22.72	22.40	22.15
63	20.91	21.12	21.15	21.29	21.45	21.66	21.88	21.90	21.57	21.33
64	20.11	20.32	20.34	20.49	20.65	20.85	21.07	21.08	20.75	20.51
65	19.32	19.53	19.55	19.69	19.84	20.04	20.27	20.27	19.94	19.69
66	18.54	18.74	18.76	18.90	19.05	19.25	19.47	19.46	19.13	18.89
67	17.77	17.97	17.99	18.12	18.27	18.46	18.68	18.67	18.34	18.10
68	17.02	17.21	17.22	17.35	17.49	17.68	17.90	17.88	17.56	17.31
69	16.28	16.47	16.48	16.60	16.74	16.92	17.14	17.11	16.79	16.54
70	15.55	15.74	15.74	15.86	16.00	16.17	16.38	16.35	16.03	15.79
71	14.84	15.02	15.03	15.14	15.27	15.44	15.65	15.61	15.28	15.04
72	14.15	14.33	14.32	14.44	14.56	14.73	14.93	14.88	14.55	14.32
73	13.47	13.64	13.64	13.75	13.87	14.03	14.22	14.17	13.84	13.60
74	12.81	12.98	12.97	13.08	13.19	13.35	13.53	13.47	13.14	12.91
75	12.17	12.33	12.32	12.42	12.53	12.68	12.86	12.79	12.46	12.23
76	11.55	11.70	11.68	11.78	11.89	12.02	12.20	12.12	11.80	11.57
77	10.95	11.09	11.07	11.15	11.25	11.38	11.55	11.47	11.15	10.92
78	10.37	10.49	10.46	10.54	10.64	10.76	10.92	10.83	10.52	10.28
79	9.80	9.92	9.88	9.95	10.04	10.15	10.30	10.21	9.90	9.66
80	9.26	9.36	9.31	9.37	9.46	9.55	9.70	9.60	9.30	9.06
81	8.73	8.82	8.76	8.81	8.89	8.97	9.11	9.01	8.71	8.47
82	8.22	8.30	8.23	8.27	8.33	8.40	8.53	8.42	8.13	7.89
83	7.74	7.79	7.71	7.73	7.79	7.84	7.96	7.86	7.57	7.33
84	7.27	7.31	7.21	7.22	7.26	7.30	7.41	7.30	7.01	6.77
85+	6.82	6.84	6.72	6.71	6.75	6.77	6.86	6.75	6.47	6.22

資料來源：內政部。

表3-4、臺中市歷年居民平均餘命(續2)  
(二)男性

單位：歲

年齡別	民國103年 2014年	民國104年 2015年	民國105年 2016年	民國106年 2017年	民國107年 2018年	民國108年 2019年	民國109年 2020年	民國110年 2021年	民國111年 2022年	民國112年 2023年
0	77.05	77.23	77.19	77.37	77.61	77.84	78.10	78.12	77.81	77.43
1	76.35	76.51	76.48	76.65	76.88	77.10	77.34	77.35	77.07	76.72
2	75.37	75.54	75.51	75.68	75.91	76.12	76.36	76.38	76.10	75.75
3	74.38	74.56	74.53	74.70	74.92	75.14	75.37	75.39	75.11	74.77
4	73.39	73.57	73.54	73.71	73.93	74.15	74.38	74.40	74.12	73.78
5	72.40	72.57	72.54	72.72	72.94	73.16	73.39	73.40	73.12	72.79
6	71.41	71.58	71.55	71.73	71.95	72.17	72.39	72.41	72.13	71.80
7	70.42	70.59	70.56	70.74	70.96	71.18	71.40	71.42	71.14	70.81
8	69.42	69.59	69.57	69.75	69.97	70.19	70.41	70.43	70.15	69.82
9	68.43	68.60	68.58	68.75	68.98	69.19	69.42	69.44	69.16	68.83
10	67.44	67.60	67.59	67.76	67.99	68.20	68.43	68.44	68.16	67.83
11	66.44	66.61	66.59	66.77	67.00	67.21	67.43	67.45	67.16	66.84
12	65.45	65.62	65.60	65.78	66.01	66.21	66.44	66.45	66.17	65.84
13	64.46	64.63	64.61	64.79	65.02	65.22	65.44	65.45	65.17	64.85
14	63.47	63.64	63.62	63.80	64.03	64.23	64.45	64.46	64.18	63.86
15	62.48	62.65	62.63	62.81	63.04	63.25	63.46	63.47	63.18	62.87
16	61.50	61.67	61.65	61.83	62.06	62.26	62.47	62.48	62.20	61.89
17	60.52	60.69	60.67	60.85	61.09	61.28	61.49	61.50	61.22	60.91
18	59.55	59.72	59.70	59.88	60.11	60.31	60.52	60.52	60.24	59.94
19	58.57	58.75	58.73	58.91	59.14	59.33	59.54	59.55	59.27	58.97
20	57.60	57.78	57.76	57.94	58.17	58.36	58.57	58.58	58.30	58.00
21	56.63	56.81	56.79	56.97	57.20	57.39	57.60	57.61	57.33	57.04
22	55.66	55.84	55.82	56.00	56.23	56.42	56.63	56.65	56.37	56.08
23	54.70	54.87	54.85	55.03	55.26	55.45	55.66	55.69	55.41	55.11
24	53.73	53.90	53.88	54.06	54.29	54.48	54.70	54.72	54.45	54.15
25	52.76	52.93	52.91	53.09	53.32	53.51	53.73	53.76	53.48	53.19
26	51.79	51.96	51.94	52.12	52.35	52.54	52.75	52.79	52.51	52.22
27	50.83	50.99	50.97	51.15	51.38	51.57	51.78	51.82	51.54	51.25
28	49.86	50.02	50.00	50.18	50.41	50.60	50.81	50.85	50.57	50.28
29	48.90	49.05	49.03	49.21	49.44	49.63	49.84	49.88	49.59	49.31
30	47.93	48.09	48.07	48.24	48.47	48.66	48.87	48.91	48.62	48.34
31	46.98	47.13	47.11	47.27	47.51	47.70	47.91	47.94	47.65	47.37
32	46.02	46.17	46.15	46.31	46.55	46.74	46.94	46.97	46.68	46.40
33	45.08	45.22	45.20	45.36	45.60	45.78	45.98	46.00	45.72	45.43
34	44.14	44.28	44.26	44.41	44.65	44.82	45.03	45.04	44.76	44.47
35	43.20	43.34	43.32	43.46	43.70	43.87	44.08	44.08	43.80	43.51
36	42.27	42.41	42.38	42.52	42.75	42.93	43.13	43.13	42.84	42.55
37	41.35	41.48	41.46	41.59	41.81	41.98	42.18	42.18	41.89	41.60
38	40.44	40.56	40.53	40.66	40.88	41.05	41.24	41.23	40.94	40.65
39	39.53	39.65	39.62	39.74	39.95	40.11	40.31	40.30	40.00	39.71
40	38.62	38.74	38.70	38.82	39.02	39.19	39.38	39.37	39.07	38.78
41	37.71	37.83	37.79	37.90	38.10	38.27	38.46	38.45	38.15	37.85
42	36.81	36.93	36.89	37.00	37.19	37.36	37.55	37.53	37.23	36.93

資料來源：內政部。

表3-4、臺中市歷年居民平均餘命(續3)  
(二)男性

單位：歲

年齡別	民國103年 2014年	民國104年 2015年	民國105年 2016年	民國106年 2017年	民國107年 2018年	民國108年 2019年	民國109年 2020年	民國110年 2021年	民國111年 2022年	民國112年 2023年
43	35.91	36.03	35.99	36.10	36.29	36.46	36.65	36.63	36.32	36.02
44	35.02	35.14	35.10	35.21	35.39	35.56	35.75	35.73	35.42	35.12
45	34.14	34.25	34.22	34.33	34.51	34.67	34.86	34.83	34.53	34.22
46	33.26	33.38	33.35	33.46	33.63	33.79	33.97	33.95	33.64	33.33
47	32.40	32.51	32.49	32.59	32.76	32.91	33.09	33.07	32.76	32.45
48	31.54	31.66	31.64	31.74	31.90	32.04	32.21	32.20	31.89	31.58
49	30.68	30.80	30.80	30.89	31.04	31.17	31.34	31.33	31.03	30.71
50	29.83	29.95	29.95	30.04	30.19	30.31	30.48	30.47	30.18	29.85
51	28.98	29.11	29.11	29.20	29.35	29.46	29.63	29.62	29.33	29.01
52	28.14	28.27	28.27	28.35	28.51	28.61	28.78	28.78	28.49	28.17
53	27.30	27.43	27.44	27.51	27.67	27.77	27.95	27.95	27.65	27.33
54	26.47	26.61	26.61	26.68	26.84	26.94	27.11	27.12	26.83	26.51
55	25.65	25.79	25.79	25.86	26.01	26.12	26.29	26.30	26.00	25.69
56	24.83	24.98	24.98	25.04	25.20	25.30	25.47	25.49	25.19	24.88
57	24.03	24.18	24.17	24.23	24.38	24.49	24.65	24.68	24.38	24.07
58	23.23	23.38	23.37	23.43	23.58	23.69	23.85	23.88	23.58	23.27
59	22.43	22.59	22.58	22.64	22.78	22.89	23.05	23.08	22.78	22.47
60	21.65	21.81	21.79	21.86	21.99	22.11	22.26	22.30	21.99	21.68
61	20.87	21.03	21.02	21.08	21.21	21.33	21.48	21.52	21.21	20.89
62	20.10	20.25	20.25	20.31	20.45	20.56	20.71	20.74	20.43	20.11
63	19.34	19.49	19.49	19.55	19.68	19.80	19.94	19.98	19.66	19.34
64	18.58	18.73	18.73	18.80	18.93	19.04	19.19	19.21	18.89	18.57
65	17.84	17.98	17.98	18.06	18.18	18.29	18.44	18.46	18.13	17.81
66	17.11	17.25	17.25	17.32	17.45	17.56	17.70	17.71	17.38	17.06
67	16.40	16.53	16.52	16.60	16.72	16.83	16.97	16.97	16.64	16.32
68	15.69	15.82	15.81	15.89	16.01	16.11	16.25	16.24	15.92	15.60
69	15.01	15.13	15.12	15.20	15.31	15.41	15.54	15.53	15.20	14.88
70	14.33	14.46	14.44	14.52	14.64	14.73	14.85	14.83	14.50	14.18
71	13.68	13.80	13.78	13.86	13.97	14.06	14.18	14.15	13.82	13.50
72	13.04	13.16	13.14	13.22	13.33	13.41	13.52	13.48	13.15	12.83
73	12.43	12.54	12.52	12.60	12.70	12.77	12.87	12.82	12.49	12.17
74	11.83	11.93	11.91	11.99	12.09	12.15	12.24	12.18	11.85	11.53
75	11.25	11.34	11.32	11.40	11.49	11.54	11.63	11.56	11.23	10.91
76	10.69	10.77	10.75	10.83	10.92	10.95	11.03	10.95	10.62	10.30
77	10.15	10.22	10.19	10.27	10.35	10.38	10.44	10.35	10.03	9.71
78	9.62	9.69	9.65	9.73	9.81	9.82	9.87	9.77	9.45	9.13
79	9.12	9.18	9.13	9.21	9.28	9.27	9.31	9.20	8.88	8.57
80	8.64	8.68	8.63	8.70	8.76	8.74	8.77	8.64	8.32	8.01
81	8.18	8.20	8.15	8.22	8.27	8.22	8.23	8.09	7.78	7.47
82	7.73	7.75	7.68	7.74	7.78	7.71	7.71	7.55	7.24	6.94
83	7.31	7.31	7.23	7.29	7.32	7.22	7.20	7.02	6.72	6.42
84	6.92	6.89	6.80	6.85	6.87	6.74	6.69	6.50	6.20	5.90
85+	6.54	6.49	6.39	6.42	6.43	6.26	6.20	5.98	5.68	5.38

資料來源：內政部。

表3-4、臺中市歷年居民平均餘命(續4)  
(三)女性

單位：歲

年齡別	民國103年 2014年	民國104年 2015年	民國105年 2016年	民國106年 2017年	民國107年 2018年	民國108年 2019年	民國109年 2020年	民國110年 2021年	民國111年 2022年	民國112年 2023年
0	82.67	83.06	83.12	83.39	83.60	83.94	84.25	84.24	83.93	83.74
1	81.96	82.33	82.38	82.65	82.82	83.14	83.43	83.45	83.14	82.97
2	80.98	81.35	81.42	81.68	81.85	82.16	82.45	82.47	82.16	81.99
3	79.99	80.37	80.44	80.70	80.86	81.17	81.46	81.48	81.17	81.00
4	79.01	79.38	79.45	79.71	79.87	80.18	80.47	80.49	80.18	80.01
5	78.02	78.38	78.45	78.71	78.88	79.19	79.48	79.50	79.19	79.02
6	77.03	77.39	77.45	77.72	77.89	78.20	78.49	78.50	78.20	78.03
7	76.04	76.39	76.46	76.72	76.90	77.21	77.50	77.51	77.21	77.03
8	75.04	75.40	75.46	75.73	75.91	76.21	76.51	76.52	76.22	76.04
9	74.05	74.41	74.47	74.74	74.91	75.22	75.52	75.53	75.22	75.04
10	73.06	73.41	73.48	73.74	73.92	74.23	74.53	74.54	74.23	74.05
11	72.06	72.42	72.49	72.75	72.92	73.24	73.53	73.54	73.23	73.06
12	71.07	71.43	71.49	71.75	71.93	72.25	72.54	72.55	72.24	72.07
13	70.07	70.43	70.50	70.76	70.93	71.25	71.55	71.57	71.24	71.08
14	69.08	69.44	69.50	69.76	69.94	70.26	70.56	70.58	70.25	70.09
15	68.08	68.45	68.51	68.77	68.94	69.27	69.57	69.59	69.26	69.10
16	67.09	67.46	67.51	67.78	67.95	68.28	68.58	68.60	68.27	68.11
17	66.10	66.46	66.52	66.79	66.96	67.30	67.60	67.61	67.28	67.11
18	65.12	65.48	65.53	65.80	65.98	66.31	66.61	66.63	66.29	66.12
19	64.13	64.49	64.54	64.81	64.99	65.32	65.63	65.64	65.30	65.14
20	63.14	63.50	63.56	63.83	64.00	64.34	64.64	64.66	64.32	64.15
21	62.16	62.51	62.57	62.84	63.02	63.35	63.66	63.68	63.34	63.17
22	61.18	61.53	61.59	61.86	62.04	62.37	62.67	62.70	62.36	62.19
23	60.20	60.54	60.60	60.87	61.05	61.39	61.69	61.72	61.38	61.22
24	59.21	59.56	59.62	59.89	60.07	60.40	60.71	60.74	60.40	60.24
25	58.23	58.58	58.64	58.91	59.08	59.42	59.72	59.76	59.42	59.26
26	57.25	57.60	57.66	57.92	58.10	58.44	58.74	58.78	58.44	58.28
27	56.27	56.62	56.67	56.94	57.12	57.45	57.76	57.79	57.46	57.30
28	55.29	55.64	55.69	55.95	56.13	56.47	56.77	56.80	56.48	56.31
29	54.31	54.66	54.71	54.97	55.15	55.48	55.79	55.82	55.49	55.33
30	53.34	53.68	53.74	54.00	54.17	54.50	54.81	54.84	54.51	54.35
31	52.36	52.70	52.76	53.02	53.19	53.52	53.83	53.86	53.53	53.37
32	51.38	51.73	51.79	52.05	52.22	52.54	52.85	52.88	52.55	52.39
33	50.41	50.75	50.82	51.08	51.24	51.57	51.87	51.91	51.57	51.41
34	49.43	49.78	49.85	50.11	50.27	50.59	50.90	50.93	50.60	50.43
35	48.46	48.81	48.88	49.14	49.30	49.62	49.92	49.96	49.62	49.45
36	47.50	47.84	47.91	48.17	48.33	48.65	48.95	48.99	48.65	48.48
37	46.53	46.87	46.93	47.20	47.36	47.68	47.98	48.02	47.68	47.51
38	45.57	45.91	45.96	46.23	46.39	46.71	47.01	47.05	46.71	46.54
39	44.60	44.94	45.00	45.26	45.42	45.74	46.05	46.08	45.75	45.57
40	43.64	43.98	44.03	44.30	44.46	44.78	45.08	45.12	44.78	44.60
41	42.68	43.02	43.07	43.33	43.50	43.82	44.12	44.15	43.82	43.64
42	41.72	42.06	42.11	42.37	42.54	42.86	43.16	43.19	42.86	42.68

資料來源：內政部。

表3-4、臺中市歷年居民平均餘命(續5完)  
(三)女性

單位：歲

年齡別	民國103年 2014年	民國104年 2015年	民國105年 2016年	民國106年 2017年	民國107年 2018年	民國108年 2019年	民國109年 2020年	民國110年 2021年	民國111年 2022年	民國112年 2023年
43	40.77	41.10	41.15	41.42	41.59	41.90	42.21	42.23	41.90	41.72
44	39.81	40.15	40.20	40.46	40.63	40.95	41.25	41.27	40.94	40.77
45	38.86	39.20	39.25	39.51	39.68	40.00	40.30	40.32	39.99	39.81
46	37.92	38.25	38.30	38.57	38.74	39.05	39.35	39.37	39.04	38.86
47	36.97	37.30	37.36	37.62	37.79	38.10	38.41	38.43	38.09	37.92
48	36.04	36.36	36.42	36.68	36.85	37.16	37.47	37.49	37.15	36.97
49	35.10	35.43	35.49	35.74	35.91	36.22	36.53	36.55	36.22	36.04
50	34.17	34.50	34.56	34.81	34.97	35.28	35.60	35.62	35.29	35.11
51	33.24	33.57	33.63	33.88	34.04	34.35	34.67	34.69	34.36	34.18
52	32.32	32.65	32.70	32.95	33.11	33.43	33.74	33.77	33.43	33.26
53	31.40	31.73	31.78	32.03	32.18	32.51	32.82	32.85	32.51	32.35
54	30.48	30.82	30.87	31.10	31.26	31.59	31.90	31.93	31.59	31.43
55	29.57	29.90	29.95	30.18	30.34	30.68	30.98	31.01	30.67	30.52
56	28.66	28.99	29.04	29.27	29.43	29.77	30.07	30.10	29.76	29.61
57	27.76	28.08	28.12	28.35	28.52	28.86	29.16	29.19	28.85	28.70
58	26.86	27.17	27.22	27.44	27.61	27.96	28.26	28.29	27.94	27.79
59	25.96	26.27	26.32	26.54	26.72	27.06	27.37	27.38	27.03	26.88
60	25.07	25.38	25.42	25.64	25.82	26.17	26.48	26.49	26.13	25.98
61	24.19	24.49	24.53	24.75	24.94	25.28	25.59	25.59	25.24	25.08
62	23.32	23.62	23.65	23.87	24.06	24.40	24.71	24.70	24.35	24.19
63	22.45	22.75	22.78	22.99	23.18	23.52	23.84	23.82	23.47	23.31
64	21.60	21.89	21.92	22.12	22.32	22.65	22.97	22.94	22.59	22.43
65	20.75	21.04	21.07	21.26	21.45	21.78	22.10	22.07	21.72	21.56
66	19.92	20.20	20.23	20.41	20.59	20.91	21.24	21.20	20.85	20.69
67	19.10	19.38	19.40	19.56	19.74	20.06	20.38	20.34	20.00	19.84
68	18.29	18.56	18.58	18.73	18.91	19.22	19.54	19.49	19.15	18.99
69	17.49	17.76	17.77	17.92	18.08	18.39	18.71	18.66	18.32	18.16
70	16.71	16.97	16.98	17.11	17.28	17.57	17.89	17.83	17.49	17.34
71	15.94	16.19	16.20	16.33	16.48	16.78	17.09	17.02	16.68	16.53
72	15.18	15.43	15.43	15.55	15.71	15.99	16.30	16.23	15.89	15.74
73	14.44	14.69	14.68	14.80	14.95	15.23	15.53	15.45	15.12	14.96
74	13.73	13.96	13.95	14.06	14.20	14.47	14.78	14.69	14.36	14.20
75	13.03	13.25	13.23	13.33	13.47	13.74	14.04	13.94	13.62	13.46
76	12.34	12.56	12.54	12.62	12.76	13.02	13.31	13.22	12.89	12.74
77	11.68	11.89	11.86	11.93	12.06	12.31	12.61	12.51	12.19	12.03
78	11.04	11.24	11.20	11.26	11.38	11.63	11.92	11.82	11.50	11.34
79	10.42	10.61	10.56	10.60	10.71	10.96	11.24	11.15	10.83	10.66
80	9.82	10.00	9.94	9.96	10.07	10.30	10.59	10.50	10.18	10.01
81	9.24	9.40	9.33	9.34	9.44	9.67	9.95	9.87	9.55	9.37
82	8.69	8.84	8.75	8.74	8.82	9.05	9.32	9.25	8.94	8.75
83	8.15	8.29	8.19	8.15	8.23	8.45	8.72	8.66	8.35	8.15
84	7.65	7.76	7.64	7.58	7.65	7.87	8.13	8.09	7.78	7.57
85+	7.16	7.26	7.12	7.03	7.09	7.31	7.56	7.53	7.23	7.00

資料來源：內政部。

表3-5、臺中市簡易生命表  
民國112年

全體

年齡 X	死亡機率 $q_x$	生存數 $l_x$	死亡數 $d_x$	定 常 人 口		平均餘命 $e_x^o$
				$L_x$	$T_x$	
0M	0.00214	100000	214	8324	8053104	80.53
1M	0.00027	99786	27	8314	8044779	80.62
2M	0.00017	99759	17	8313	8036465	80.56
3M	0.00035	99742	35	24931	8028152	80.49
6M	0.00033	99707	33	49845	8003221	80.27
0	0.00326	100000	326	99727	8053104	80.53
1	0.00030	99674	30	99659	7953376	79.79
2	0.00020	99644	20	99634	7853717	78.82
3	0.00015	99624	15	99617	7754083	77.83
4	0.00013	99609	13	99603	7654466	76.84
5	0.00012	99597	12	99591	7554863	75.85
6	0.00012	99585	12	99579	7455272	74.86
7	0.00009	99573	9	99568	7355694	73.87
8	0.00008	99564	8	99560	7256125	72.88
9	0.00008	99556	8	99552	7156566	71.88
10	0.00009	99548	9	99544	7057014	70.89
11	0.00010	99540	10	99534	6957470	69.90
12	0.00012	99529	12	99523	6857935	68.90
13	0.00015	99517	15	99510	6758412	67.91
14	0.00018	99502	18	99493	6658903	66.92
15	0.00021	99485	21	99474	6559409	65.93
16	0.00025	99464	24	99451	6459935	64.95
17	0.00029	99439	29	99425	6360484	63.96
18	0.00035	99410	34	99393	6261059	62.98
19	0.00041	99376	41	99356	6161666	62.00
20	0.00047	99335	46	99312	6062310	61.03
21	0.00052	99289	51	99263	5962998	60.06
22	0.00054	99238	54	99211	5863735	59.09
23	0.00054	99184	54	99157	5764524	58.12
24	0.00052	99130	52	99104	5665367	57.15
25	0.00049	99078	49	99054	5566263	56.18
26	0.00047	99030	46	99006	5467209	55.21
27	0.00045	98983	44	98961	5368202	54.23
28	0.00045	98939	44	98917	5269241	53.26
29	0.00046	98895	45	98873	5170324	52.28
30	0.00048	98850	47	98826	5071451	51.30
31	0.00051	98803	51	98777	4972625	50.33
32	0.00056	98752	55	98725	4873847	49.35
33	0.00061	98697	60	98667	4775123	48.38
34	0.00068	98637	67	98603	4676456	47.41
35	0.00077	98569	75	98532	4577853	46.44
36	0.00086	98494	85	98452	4479321	45.48
37	0.00097	98409	95	98361	4380869	44.52
38	0.00109	98314	107	98260	4282508	43.56
39	0.00122	98207	120	98146	4184248	42.61

資料來源：內政部。

表3-5、臺中市簡易生命表(續1)

民國112年

全體

年齡 X	死亡機率 $q_x$	生存數 $l_x$	死亡數 $d_x$	定 常 人 口		平均餘命 $e_x^o$
				$L_x$	$T_x$	
40	0.00137	98086	134	98019	4086101	41.66
41	0.00153	97952	150	97877	3988082	40.71
42	0.00169	97802	166	97719	3890205	39.78
43	0.00186	97637	182	97546	3792486	38.84
44	0.00204	97455	198	97356	3694940	37.91
45	0.00223	97256	217	97148	3597584	36.99
46	0.00244	97040	236	96922	3500436	36.07
47	0.00268	96804	259	96674	3403514	35.16
48	0.00295	96545	285	96402	3306840	34.25
49	0.00326	96259	314	96102	3210438	33.35
50	0.00359	95945	344	95773	3114336	32.46
51	0.00391	95601	374	95415	3018562	31.57
52	0.00421	95228	401	95027	2923148	30.70
53	0.00449	94827	426	94614	2828121	29.82
54	0.00475	94401	449	94177	2733507	28.96
55	0.00502	93953	472	93717	2639330	28.09
56	0.00531	93481	496	93233	2545613	27.23
57	0.00563	92985	523	92723	2452380	26.37
58	0.00599	92462	554	92185	2359657	25.52
59	0.00641	91908	589	91613	2267472	24.67
60	0.00687	91319	627	91005	2175859	23.83
61	0.00734	90692	666	90359	2084853	22.99
62	0.00789	90026	711	89671	1994495	22.15
63	0.00853	89315	762	88934	1904824	21.33
64	0.00928	88553	822	88142	1815890	20.51
65	0.01014	87732	889	87287	1727747	19.69
66	0.01112	86842	965	86360	1640460	18.89
67	0.01223	85877	1050	85352	1554101	18.10
68	0.01349	84827	1144	84254	1468749	17.31
69	0.01492	83682	1249	83058	1384494	16.54
70	0.01654	82434	1364	81752	1301436	15.79
71	0.01837	81070	1489	80325	1219685	15.04
72	0.02041	79581	1624	78769	1139359	14.32
73	0.02267	77957	1768	77073	1060590	13.60
74	0.02516	76189	1917	75231	983517	12.91
75	0.02786	74272	2069	73238	908287	12.23
76	0.03078	72203	2222	71092	835049	11.57
77	0.03398	69981	2378	68792	763957	10.92
78	0.03750	67603	2535	66335	695165	10.28
79	0.04138	65068	2692	63722	628830	9.66
80	0.04565	62375	2847	60952	565109	9.06
81	0.05035	59528	2997	58029	504157	8.47
82	0.05552	56531	3139	54961	446128	7.89
83	0.06120	53392	3268	51758	391166	7.33
84	0.06745	50125	3381	48434	339408	6.77
85+	1.00000	46744	46744	290974	290974	6.22

資料來源：內政部。

表3-5、臺中市簡易生命表(續2)

民國112年

男性

年齡 X	死亡機率 $q_x$	生存數 $l_x$	死亡數 $d_x$	定 常 人 口		平均餘命 $e_x^o$
				$L_x$	$T_x$	
0M	0.00255	100000	255	8323	7742979	77.43
1M	0.00031	99745	31	8311	7734657	77.54
2M	0.00020	99714	19	8309	7726346	77.49
3M	0.00039	99695	39	24919	7718037	77.42
6M	0.00036	99656	36	49819	7693118	77.20
0	0.00380	100000	380	99680	7742979	77.43
1	0.00037	99620	37	99601	7643300	76.72
2	0.00023	99583	23	99571	7543698	75.75
3	0.00016	99559	16	99551	7444127	74.77
4	0.00014	99543	14	99536	7344576	73.78
5	0.00014	99529	14	99523	7245040	72.79
6	0.00014	99516	14	99509	7145517	71.80
7	0.00012	99502	12	99496	7046008	70.81
8	0.00009	99490	9	99486	6946512	69.82
9	0.00008	99481	8	99477	6847027	68.83
10	0.00008	99473	8	99469	6747550	67.83
11	0.00009	99465	8	99461	6648081	66.84
12	0.00011	99457	11	99451	6548620	65.84
13	0.00015	99446	15	99438	6449169	64.85
14	0.00021	99431	21	99420	6349730	63.86
15	0.00028	99410	28	99396	6250310	62.87
16	0.00035	99382	35	99365	6150914	61.89
17	0.00043	99347	42	99326	6051549	60.91
18	0.00050	99305	49	99280	5952223	59.94
19	0.00056	99256	56	99228	5852943	58.97
20	0.00062	99200	62	99169	5753715	58.00
21	0.00067	99138	67	99105	5654546	57.04
22	0.00070	99071	69	99037	5555442	56.08
23	0.00069	99002	69	98968	5456405	55.11
24	0.00067	98934	67	98900	5357437	54.15
25	0.00064	98867	63	98835	5258537	53.19
26	0.00061	98804	60	98773	5159701	52.22
27	0.00059	98743	58	98714	5060928	51.25
28	0.00058	98685	58	98656	4962214	50.28
29	0.00059	98628	58	98598	4863558	49.31
30	0.00061	98569	60	98539	4764959	48.34
31	0.00065	98509	64	98477	4666420	47.37
32	0.00071	98445	70	98410	4567943	46.40
33	0.00078	98375	77	98337	4469533	45.43
34	0.00088	98298	87	98255	4371196	44.47
35	0.00100	98212	98	98162	4272941	43.51
36	0.00114	98113	112	98057	4174779	42.55
37	0.00131	98001	128	97937	4076722	41.60
38	0.00149	97873	146	97800	3978785	40.65
39	0.00170	97727	166	97644	3880985	39.71

資料來源：內政部。

表3-5、臺中市簡易生命表(續3)

民國112年

男性

年齡 X	死亡機率 $q_x$	生存數 $l_x$	死亡數 $d_x$	定 常 人 口		平均餘命 $e_x^o$
				$L_x$	$T_x$	
40	0.00193	97561	188	97467	3783341	38.78
41	0.00217	97373	212	97267	3685874	37.85
42	0.00243	97161	236	97043	3588607	36.93
43	0.00269	96925	261	96794	3491565	36.02
44	0.00297	96664	287	96520	3394770	35.12
45	0.00326	96377	314	96220	3298250	34.22
46	0.00358	96062	344	95890	3202030	33.33
47	0.00392	95719	376	95531	3106140	32.45
48	0.00431	95343	411	95138	3010609	31.58
49	0.00472	94932	448	94708	2915472	30.71
50	0.00515	94484	487	94241	2820764	29.85
51	0.00559	93997	526	93734	2726523	29.01
52	0.00603	93471	564	93189	2632789	28.17
53	0.00647	92907	601	92606	2539600	27.33
54	0.00692	92306	639	91986	2446993	26.51
55	0.00737	91667	676	91329	2355007	25.69
56	0.00784	90991	714	90634	2263677	24.88
57	0.00833	90278	752	89902	2173043	24.07
58	0.00884	89526	791	89130	2083141	23.27
59	0.00938	88734	833	88318	1994011	22.47
60	0.00998	87901	877	87463	1905694	21.68
61	0.01059	87025	921	86564	1818231	20.89
62	0.01131	86103	974	85616	1731667	20.11
63	0.01217	85129	1036	84611	1646050	19.34
64	0.01316	84093	1107	83540	1561439	18.57
65	0.01430	82986	1187	82393	1477899	17.81
66	0.01559	81799	1275	81162	1395507	17.06
67	0.01702	80524	1371	79839	1314345	16.32
68	0.01862	79154	1474	78417	1234505	15.60
69	0.02042	77680	1586	76887	1156089	14.88
70	0.02245	76094	1708	75240	1079202	14.18
71	0.02472	74386	1839	73466	1003962	13.50
72	0.02727	72546	1978	71557	930496	12.83
73	0.03007	70568	2122	69507	858939	12.17
74	0.03312	68446	2267	67313	789431	11.53
75	0.03640	66180	2409	64975	722118	10.91
76	0.03991	63770	2545	62498	657143	10.30
77	0.04373	61225	2677	59887	594645	9.71
78	0.04790	58548	2804	57146	534759	9.13
79	0.05245	55744	2924	54282	477613	8.57
80	0.05743	52820	3033	51303	423331	8.01
81	0.06286	49787	3130	48222	372028	7.47
82	0.06879	46657	3209	45053	323806	6.94
83	0.07525	43448	3269	41813	278753	6.42
84	0.08229	40179	3306	38525	236940	5.90
85+	1.00000	36872	36872	198414	198414	5.38

資料來源：內政部。

表3-5、臺中市簡易生命表(續4)

民國112年

女性

年齡 X	死亡機率 $q_x$	生存數 $l_x$	死亡數 $d_x$	定 常 人 口		平均餘命 $e_x^o$
				$L_x$	$T_x$	
0M	0.00170	100000	170	8326	8374408	83.74
1M	0.00022	99830	22	8318	8366082	83.80
2M	0.00015	99807	15	8317	8357764	83.74
3M	0.00030	99793	30	24944	8349447	83.67
6M	0.00029	99762	29	49874	8324502	83.44
0	0.00267	100000	267	99779	8374408	83.74
1	0.00022	99733	22	99722	8274629	82.97
2	0.00016	99711	16	99703	8174906	81.99
3	0.00013	99695	13	99688	8075203	81.00
4	0.00012	99682	12	99676	7975515	80.01
5	0.00011	99670	11	99665	7875839	79.02
6	0.00009	99659	9	99655	7776175	78.03
7	0.00007	99650	7	99647	7676520	77.03
8	0.00006	99643	6	99640	7576873	76.04
9	0.00007	99637	7	99634	7477233	75.04
10	0.00010	99630	10	99625	7377599	74.05
11	0.00012	99620	12	99614	7277974	73.06
12	0.00014	99608	14	99601	7178360	72.07
13	0.00015	99594	15	99587	7078759	71.08
14	0.00014	99580	14	99573	6979172	70.09
15	0.00013	99565	13	99559	6879599	69.10
16	0.00013	99552	13	99546	6780040	68.11
17	0.00015	99539	15	99532	6680495	67.11
18	0.00018	99525	18	99515	6580963	66.12
19	0.00024	99506	24	99494	6481447	65.14
20	0.00030	99482	30	99468	6381953	64.15
21	0.00035	99453	35	99435	6282486	63.17
22	0.00038	99418	37	99399	6183050	62.19
23	0.00038	99381	38	99362	6083651	61.22
24	0.00036	99343	36	99325	5984289	60.24
25	0.00034	99307	33	99290	5884963	59.26
26	0.00031	99274	31	99258	5785673	58.28
27	0.00030	99243	30	99228	5686415	57.30
28	0.00030	99213	30	99198	5587186	56.31
29	0.00031	99184	31	99168	5487988	55.33
30	0.00034	99152	33	99136	5388820	54.35
31	0.00037	99119	36	99101	5289684	53.37
32	0.00040	99083	39	99063	5190583	52.39
33	0.00044	99043	43	99022	5091520	51.41
34	0.00048	99000	48	98976	4992499	50.43
35	0.00053	98953	52	98926	4893522	49.45
36	0.00058	98900	58	98871	4794596	48.48
37	0.00064	98842	63	98811	4695725	47.51
38	0.00070	98779	69	98745	4596914	46.54
39	0.00076	98710	75	98672	4498169	45.57

資料來源：內政部。

表3-5、臺中市簡易生命表(續5完)  
民國112年

女性

年齡 X	死亡機率 $q_x$	生存數 $l_x$	死亡數 $d_x$	定 常 人 口		平均餘命 $e_x^o$
				$L_x$	$T_x$	
40	0.00083	98635	82	98594	4399497	44.60
41	0.00091	98553	89	98508	4300903	43.64
42	0.00099	98463	97	98415	4202395	42.68
43	0.00107	98366	106	98313	4103980	41.72
44	0.00116	98260	114	98203	4005667	40.77
45	0.00127	98146	124	98084	3907464	39.81
46	0.00139	98022	136	97954	3809380	38.86
47	0.00154	97886	150	97811	3711426	37.92
48	0.00172	97736	169	97652	3613615	36.97
49	0.00195	97567	190	97472	3515963	36.04
50	0.00217	97378	212	97272	3418491	35.11
51	0.00239	97166	232	97050	3321219	34.18
52	0.00257	96933	250	96809	3224169	33.26
53	0.00271	96684	262	96553	3127361	32.35
54	0.00281	96422	271	96286	3030808	31.43
55	0.00291	96150	280	96010	2934522	30.52
56	0.00304	95870	291	95725	2838512	29.61
57	0.00320	95579	306	95426	2742787	28.70
58	0.00344	95273	327	95109	2647361	27.79
59	0.00373	94946	354	94768	2552252	26.88
60	0.00407	94591	385	94399	2457483	25.98
61	0.00442	94207	417	93998	2363084	25.08
62	0.00482	93790	452	93564	2269086	24.19
63	0.00527	93338	492	93092	2175522	23.31
64	0.00580	92846	538	92577	2082430	22.43
65	0.00641	92308	592	92011	1989854	21.56
66	0.00713	91715	654	91388	1897842	20.69
67	0.00797	91061	726	90698	1806454	19.84
68	0.00894	90335	807	89932	1715756	18.99
69	0.01006	89528	900	89078	1625824	18.16
70	0.01134	88628	1005	88125	1536746	17.34
71	0.01281	87623	1122	87062	1448621	16.53
72	0.01447	86501	1251	85875	1361559	15.74
73	0.01634	85249	1393	84553	1275684	14.96
74	0.01842	83857	1545	83084	1191131	14.20
75	0.02073	82312	1707	81458	1108047	13.46
76	0.02328	80605	1876	79667	1026589	12.74
77	0.02610	78729	2055	77701	946922	12.03
78	0.02927	76674	2244	75552	869220	11.34
79	0.03281	74429	2442	73208	793669	10.66
80	0.03678	71987	2648	70663	720460	10.01
81	0.04121	69339	2858	67911	649797	9.37
82	0.04617	66482	3069	64947	581887	8.75
83	0.05170	63412	3279	61773	516940	8.15
84	0.05788	60134	3481	58394	455166	7.57
85+	1.00000	56653	56653	396773	396773	7.00

資料來源：內政部。

表3-6、臺中市主要死亡原因  
中華民國103年

單位：人、每十萬人口

順位	ICD-10 國際死因 分類號碼	死亡原因	死亡人數			每十萬人 口死亡率	百分率  (%)
			合計	男	女		
總計	A00-Y98	所有死亡原因	15,888	9,568	6,320	586.11	100.00
1	C00-C97	惡性腫瘤	4,739	2,867	1,872	174.82	29.83
2	I01-I02.0, I05-I09, I20- I25, I27, I30- I52	心臟疾病 (高血壓性疾病除外)	1,536	914	622	56.66	9.67
3	I60-I69	腦血管疾病	1,113	691	422	41.06	7.01
4	E10-E14	糖尿病	1,030	518	512	38.00	6.48
5	J12-J18	肺炎	840	527	313	30.95	4.82
6	V01-X59, Y85-Y86	事故傷害	766	572	194	28.26	5.28
7	J40-J47	慢性下呼吸道疾病	617	476	141	22.76	3.88
8	I10-I15	高血壓性疾病	585	303	282	21.58	3.68
9	N00-N07, N17-N19, N25-N27	腎炎、腎病症候群及腎病 變	507	263	244	18.70	3.19
10	K70, K73- K74	慢性肝病及肝硬化	486	343	143	17.93	3.06
		其他	3,669	2,094	1,575	135.39	23.10

資料來源：衛生福利部統計處。

### 表3-6、臺中市主要死亡原因(續1)

中華民國104年

單位：人、每十萬人口

順位	ICD-10 國際死因 分類號碼	死亡原因	死亡人數			每十萬人 口死亡率	百分率  (%)
			合計	男	女		
總計	A00-Y98	所有死亡原因	16,072	9,733	6,339	588.26	100.00
1	C00-C97	惡性腫瘤	4,833	2,945	1,888	176.89	30.07
2	I01-I02.0, I05-I09, I20- I25, I27, I30- I52	心臟疾病 (高血壓性疾病除外)	1,538	950	588	56.29	9.57
3	I60-I69	腦血管疾病	1,047	618	429	38.32	6.51
4	E10-E14	糖尿病	1,012	509	503	37.04	6.30
5	J12-J18	肺炎	1,011	665	346	37.00	6.29
6	V01-X59, Y85-Y86	事故傷害	737	523	214	26.98	4.59
7	I10-I15	高血壓性疾病	630	341	289	23.06	3.92
8	J40-J47	慢性下呼吸道疾病	619	480	139	22.66	3.85
9	N00-N07, N17-N19, N25-N27	腎炎、腎病症候群及腎病 變	538	294	244	19.69	3.35
10	K70, K73- K74	慢性肝病及肝硬化	480	334	146	17.57	2.99
		其他	3,627	2,074	1,553	132.75	22.57

資料來源：衛生福利部統計處。

### 表3-6、臺中市主要死亡原因(續2)

中華民國105年

單位：人、每十萬人口

順位	ICD-10 國際死因 分類號碼	死亡原因	死亡人數			每十萬人 口死亡率	百分率  (%)
			合計	男	女		
總計	A00-Y98	所有死亡原因	16,892	10,059	6,833	612.95	100.00
1	C00-C97	惡性腫瘤	4,877	2,916	1,961	176.97	28.87
2	I01-I02.0, I05-I09, I20- I25, I27, I30- I52	心臟疾病 (高血壓性疾病除外)	1,732	996	736	62.85	10.25
3	I60-I69	腦血管疾病	1,101	661	440	39.95	6.52
4	J12-J18	肺炎	1,072	665	407	38.90	6.35
5	E10-E14	糖尿病	1,047	539	508	37.99	6.20
6	V01-X59, Y85-Y86	事故傷害	802	588	214	29.10	4.75
7	J40-J47	慢性下呼吸道疾病	692	523	169	25.11	4.10
8	I10-I15	高血壓性疾病	668	361	307	24.24	3.95
9	N00-N07, N17-N19, N25-N27	腎炎、腎病症候群及腎病 變	535	244	291	19.41	3.17
10	K70, K73- K74	慢性肝病及肝硬化	492	334	158	17.85	2.91
		其他	3,874	2,232	1,642	140.57	22.93

資料來源：衛生福利部統計處。

### 表3-6、臺中市主要死亡原因(續3)

中華民國106年

單位：人、每十萬人口

順位	ICD-10 國際死因 分類號碼	死亡原因	死亡人數			每十萬人 口死亡率	百分率  (%)
			合計	男	女		
總計	A00-Y98	所有死亡原因	16,981	10,114	6,867	611.45	100.00
1	C00-C97	惡性腫瘤	4,876	2,966	1,910	175.58	28.71
2	I01-I02.0, I05-I09, I20- I25, I27, I30- I52	心臟疾病 (高血壓性疾病除外)	1,560	930	630	56.17	9.19
3	J12-J18	肺炎	1,151	693	458	41.45	6.78
4	E10-E14	糖尿病	1,114	574	540	40.11	6.56
5	I60-I69	腦血管疾病	1,078	635	443	38.82	6.35
6	V01-X59, Y85-Y86	事故傷害	767	536	231	27.62	4.52
7	I10-I15	高血壓性疾病	736	371	365	26.50	4.33
8	N00-N07, N17-N19, N25-N27	腎炎、腎病症候群及腎病 變	654	321	333	23.55	3.85
9	J40-J47	慢性下呼吸道疾病	606	450	156	21.82	3.57
10	K70, K73- K74	慢性肝病及肝硬化	481	325	156	17.32	2.83
		其他	3,958	2,313	1,645	142.52	23.31

資料來源：衛生福利部統計處。

### 表3-6、臺中市主要死亡原因(續4)

中華民國107年

單位：人、每十萬人口

順位	ICD-10 國際死因 分類號碼	死亡原因	死亡人數			每十萬人 口死亡率	百分率  (%)
			合計	男	女		
總計	A00-Y98	所有死亡原因	17,059	10,053	7,006	610.23	100.00
1	C00-C97	惡性腫瘤	5,145	3,096	2,049	184.05	30.16
2	I01-I02.0, I05-I09, I20- I25, I27, I30- I52	心臟疾病 (高血壓性疾病除外)	1,588	965	623	56.81	9.31
3	I60-I69	腦血管疾病	1,109	656	453	39.67	6.50
4	J12-J18	肺炎	1,106	683	423	39.56	6.48
5	E10-E14	糖尿病	1,066	492	574	38.13	6.25
6	I10-I15	高血壓性疾病	734	378	356	26.26	4.30
7	V01-X59, Y85-Y86	事故傷害	734	532	202	26.26	4.30
8	N00-N07, N17-N19, N25-N27	腎炎、腎病症候群及腎病 變	624	317	307	22.32	3.66
9	J40-J47	慢性下呼吸道疾病	576	430	146	20.60	3.38
10	X60-X84, Y87.0	蓄意自我傷害(自殺)	440	272	168	15.74	2.58
		其他	3,937	2,202	1,705	140.83	23.08

資料來源：衛生福利部統計處。

### 表3-6、臺中市主要死亡原因(續5)

中華民國108年

單位：人、每十萬人口

順位	ICD-10 國際死因 分類號碼	死亡原因	死亡人數			每十萬人 口死亡率	百分率  (%)
			合計	男	女		
總計	A00-Y98	所有死亡原因	17,638	10,457	7,181	627.78	100.00
1	C00-C97	惡性腫瘤	5,228	3,180	2,048	186.08	29.64
2	I01-I02.0, I05-I09, I20- I25, I27, I30- I52	心臟疾病 (高血壓性疾病除外)	1,505	864	641	53.57	8.53
3	J12-J18	肺炎	1,324	789	535	47.12	7.51
4	E10-E14	糖尿病	1,285	632	653	45.74	7.29
5	I60-I69	腦血管疾病	1,163	674	489	41.39	6.59
6	V01-X59, Y85-Y86	事故傷害	745	529	216	26.52	4.22
7	I10-I15	高血壓性疾病	701	368	333	24.95	3.97
8	J40-J47	慢性下呼吸道疾病	634	480	154	22.57	3.59
9	N00-N07, N17-N19, N25-N27	腎炎、腎病症候群及腎病 變	612	327	285	21.78	3.47
10	X60-X84, Y87.0	蓄意自我傷害(自殺)	447	294	153	15.91	2.53
		其他	3,994	2,320	1,674	142.16	22.64

資料來源：衛生福利部統計處。

### 表3-6、臺中市主要死亡原因(續6)

中華民國109年

單位：人、每十萬人口

順位	ICD-10 國際死因 分類號碼	死亡原因	死亡人數			每十萬人 口死亡率	百分率  (%)
			合計	男	女		
總計	A00-Y98	所有死亡原因	17,486	10,293	7,193	620.51	100.00
1	C00-C97	惡性腫瘤	5,429	3,264	2,165	192.65	31.05
2	I01-I02.0, I05-I09, I20- I25, I27, I30- I52	心臟疾病 (高血壓性疾病除外)	1,521	871	650	53.97	8.70
3	J12-J18	肺炎	1,317	780	537	46.73	7.53
4	E10-E14	糖尿病	1,219	627	592	43.26	6.97
5	I60-I69	腦血管疾病	1,145	687	458	40.63	6.55
6	V01-X59, Y85-Y86	事故傷害	792	528	264	28.10	4.53
7	I10-I15	高血壓性疾病	771	429	342	27.36	4.41
8	N00-N07, N17-N19, N25-N27	腎炎、腎病症候群及腎病 變	623	303	320	22.11	3.56
9	J40-J47	慢性下呼吸道疾病	584	439	145	20.72	3.34
10	X60-X84, Y87.0	蓄意自我傷害(自殺)	438	289	149	15.54	2.50
		其他	3,647	2,076	1,571	129.42	20.86

資料來源：衛生福利部統計處。

### 表3-6、臺中市主要死亡原因(續7)

中華民國110年

單位：人、每十萬人口

順位	ICD-10 國際死因 分類號碼	死亡原因	死亡人數			每十萬人 口死亡率	百分率  (%)
			合計	男	女		
總計	A00-Y98	所有死亡原因	18,499	10,806	7,693	656.66	100.00
1	C00-C97	惡性腫瘤	5,506	3,279	2,227	195.45	29.76
2	I01-I02.0, I05-I09, I20- I25, I27, I30- I52	心臟疾病 (高血壓性疾病除外)	1,629	928	701	57.82	8.81
3	J12-J18	肺炎	1,316	828	488	46.71	7.11
4	E10-E14	糖尿病	1,304	647	657	46.29	7.05
5	I60-I69	腦血管疾病	1,127	687	440	40.01	6.09
6	I10-I15	高血壓性疾病	797	413	384	28.29	4.31
7	V01-X59, Y85-Y86	事故傷害	741	507	234	26.30	4.01
8	N00-N07, N17-N19, N25-N27	腎炎、腎病症候群及腎病 變	678	341	337	24.07	3.67
9	J40-J47	慢性下呼吸道疾病	506	385	121	17.96	2.74
10	K70, K73- K74	慢性肝病及肝硬化	428	301	127	15.19	2.31
		其他	4,467	2,490	1,977	158.57	24.15

資料來源：衛生福利部統計處。

### 表3-6、臺中市主要死亡原因(續8)

中華民國111年

單位：人、每十萬人口

順位	ICD-10 國際死因 分類號碼	死亡原因	死亡人數			每十萬人 口死亡率	百分率  (%)
			合計	男	女		
總計	A00-Y98	所有死亡原因	20,871	12,018	8,853	741.69	100.00
1	C00-C97	惡性腫瘤	5,646	3,266	2,380	200.64	27.05
2	I01-I02.0, I05-I09, I20- I25, I27, I30- I52	心臟疾病 (高血壓性疾病除外)	1,647	986	661	58.53	7.89
3	U07.1	嚴重特殊傳染性肺炎( COVID-19)	1,515	880	635	53.84	7.26
4	E10-E14	糖尿病	1,473	771	702	52.35	7.06
5	J12-J18	肺炎	1,409	863	546	50.07	6.75
6	I60-I69	腦血管疾病	1,205	710	495	42.82	5.77
7	I10-I15	高血壓性疾病	893	441	452	31.73	4.28
8	V01-X59, Y85-Y86	事故傷害	734	515	219	26.08	3.52
9	N00-N07, N17-N19, N25-N27	腎炎、腎病症候群及腎病變	710	340	370	25.23	3.40
10	J40-J47	慢性下呼吸道疾病	529	403	126	18.80	2.53
		其他	5,110	2,843	2,267	181.59	24.48

資料來源：衛生福利部統計處。

### 表3-6、臺中市主要死亡原因(續9完)

中華民國112年

單位：人、每十萬人口

順位	ICD-10 國際死因 分類號碼	死亡原因	死亡人數			每十萬人 口死亡率	百分率  (%)
			合計	男	女		
總計	A00-Y98	所有死亡原因	20,839	12,114	8,725	736.31	100.00
1	C00-C97	惡性腫瘤	5,718	3,326	2,392	202.04	27.44
2	I01-I02.0, I05-I09, I20- I25, I27, I30- I52	心臟疾病 (高血壓性疾病除外)	1,681	996	685	59.40	8.07
3	J12-J18	肺炎	1,630	999	631	57.59	7.82
4	E10-E14	糖尿病	1,550	817	733	54.77	7.44
5	I60-I69	腦血管疾病	1,199	699	500	42.36	5.75
6	I10-I15	高血壓性疾病	938	501	437	33.14	4.50
7	U07.1	嚴重特殊傳染性肺炎( COVID-19)	920	533	387	32.51	4.41
8	V01-X59, Y85-Y86	事故傷害	784	539	245	27.70	3.76
9	N00-N07, N17-N19, N25-N27	腎炎、腎病症候群及腎病變	701	342	359	24.77	3.36
10	J40-J47	慢性下呼吸道疾病	548	406	142	19.36	2.63
		其他	5,170	2,956	2,214	182.67	24.81

資料來源：衛生福利部統計處。

表3-7、臺中市主要癌症死亡原因  
中華民國103年

單位：人、每十萬人口

順位	ICD-10 國際死因 分類號碼	死 亡 原 因	死 亡 人 數			每十萬人 口死亡率	百分率  (%)
			合 計	男	女		
總 計	C00-C97	所有癌症死亡原因	4,739	2,867	1,872	174.82	100.00
1	C33-C34	氣管、支氣管和肺癌	880	549	331	32.46	18.85
2	C22	肝和肝內膽管癌	822	554	268	30.32	17.80
3	C18-C21	結腸、直腸和肛門癌	563	307	256	20.77	11.29
4	C50	女性乳房癌	275	-	275	20.11	5.25
5	C00-C06, C09-C10, C12-C14	口腔癌	270	257	13	9.96	6.46
6	C61	前列腺(攝護腺)癌	121	121	-	9.01	3.12
7	C16	胃癌	233	157	76	8.60	4.36
8	C25	胰臟癌	185	96	89	6.82	4.16
9	C15	食道癌	204	188	16	7.53	3.97
10	C53, C55	子宮頸及部位未明示子宮 癌	70	-	70	5.12	1.52
		其他	1,116	638	478	41.17	23.22

資料來源：衛生福利部統計處。

表3-7、臺中市主要癌症死亡原因(續1)

中華民國104年

單位：人、每十萬人口

順位	ICD-10 國際死因 分類號碼	死 亡 原 因	死 亡 人 數			每十萬人 口死亡率	百分率  (%)
			合 計	男	女		
總 計	C00-C97	所有癌症死亡原因	4,833	2,945	1,888	176.89	100.00
1	C33-C34	氣管、支氣管和肺癌	893	556	337	32.69	18.48
2	C22	肝和肝內膽管癌	796	554	242	29.13	16.47
3	C18-C21	結腸、直腸和肛門癌	598	349	249	21.89	12.37
4	C50	女性乳房癌	282	-	282	20.43	5.83
5	C00-C06, C09-C10, C12-C14	口腔癌	274	253	21	10.03	5.67
6	C61	前列腺(攝護腺)癌	125	125	-	9.25	2.59
7	C16	胃癌	223	142	81	8.16	4.61
8	C25	胰臟癌	218	119	99	7.98	4.51
9	C15	食道癌	215	201	14	7.87	4.45
10	C53, C55	子宮頸及部位未明示子宮 癌	73	-	73	5.29	1.51
		其他	1,136	646	490	41.58	23.51

資料來源：衛生福利部統計處。

### 表3-7、臺中市主要癌症死亡原因(續2)

中華民國105年

單位：人、每十萬人口

順位	ICD-10 國際死因 分類號碼	死 亡 原 因	死 亡 人 數			每十萬人 口死亡率	百分率  (%)
			合 計	男	女		
總 計	C00-C97	所有癌症死亡原因	4,877	2,916	1,961	176.97	100.00
1	C33-C34	氣管、支氣管和肺癌	900	581	319	32.66	18.45
2	C22	肝和肝內膽管癌	844	561	283	30.63	17.31
3	C18-C21	結腸、直腸和肛門癌	584	315	269	21.19	11.97
4	C50	女性乳房癌	273	-	273	19.58	5.60
5	C00-C06, C09-C10, C12-C14	口腔癌	320	293	27	11.61	6.56
6	C61	前列腺(攝護腺)癌	116	116	-	8.52	2.38
7	C25	胰臟癌	198	110	88	7.18	4.06
8	C16	胃癌	193	115	78	7.00	3.96
9	C15	食道癌	180	170	10	6.53	3.69
10	C53, C55	子宮頸及部位未明示子宮 癌	81	-	81	5.81	1.66
		其他	1,188	655	533	43.11	24.36

資料來源：衛生福利部統計處。

### 表3-7、臺中市主要癌症死亡原因(續3)

中華民國106年

單位：人、每十萬人口

順位	ICD-10 國際死因 分類號碼	死 亡 原 因	死 亡 人 數			每十萬人 口死亡率	百分率  (%)
			合 計	男	女		
總 計	C00-C97	惡性腫瘤	4,876	2,966	1,910	175.58	100.00
1	C33-C34	氣管、支氣管和肺癌	866	556	310	31.18	17.76
2	C22	肝和肝內膽管癌	817	572	245	29.42	16.76
3	C18-C21	結腸、直腸和肛門癌	611	335	276	22.00	12.53
4	C50	女性乳癌	268	-	268	19.05	5.50
5	C00-C06, C09-C10, C12-C14	口腔癌	304	280	24	10.95	6.23
6	C61	前列腺(攝護腺)癌	141	141	-	10.29	2.89
7	C16	胃癌	238	144	94	8.57	4.88
8	C15	食道癌	200	184	16	7.20	4.10
9	C25	胰臟癌	200	104	96	7.20	4.10
10	C53, C55	子宮頸及部位未明示子宮 癌	70	-	70	4.98	1.44
		其他	1,161	650	511	41.81	23.81

資料來源：衛生福利部統計處。

表3-7、臺中市主要癌症死亡原因(續4)

中華民國107年

單位：人、每十萬人口

順位	ICD-10 國際死因 分類號碼	死 亡 原 因	死 亡 人 數			每十萬人 口死亡率	百分率  (%)
			合 計	男	女		
總 計	C00-C97	惡性腫瘤	5,145	3,096	2,049	184.05	100.00
1	C22	肝和肝內膽管癌	919	631	288	32.87	17.86
2	C33-C34	氣管、支氣管和肺癌	919	561	358	32.87	17.86
3	C18-C21	結腸、直腸和肛門癌	596	323	273	21.32	11.58
4	C50	女性乳癌	265	-	265	18.68	5.15
5	C00-C06, C09-C10, C12-C14	口腔癌	357	332	25	12.77	6.94
6	C61	前列腺(攝護腺)癌	146	146	-	10.60	2.84
7	C16	胃癌	226	142	84	8.08	4.39
8	C25	胰臟癌	223	109	114	7.98	4.33
9	C15	食道癌	209	190	19	7.48	4.06
10	C56, C57.0- C57.4	卵巢癌	82	-	82	5.78	1.59
		其他	1,203	662	541	43.03	23.38

資料來源：衛生福利部統計處。

表3-7、臺中市主要癌症死亡原因(續5)

中華民國108年

單位：人、每十萬人口

順位	ICD-10 國際死因 分類號碼	死 亡 原 因	死 亡 人 數			每十萬人 口死亡率	百分率  (%)
			合 計	男	女		
總 計	C00-C97	惡性腫瘤	5,228	3,180	2,048	186.08	100.00
1	C33-C34	氣管、支氣管和肺癌	961	636	325	34.20	18.38
2	C22	肝和肝內膽管癌	774	533	241	27.55	14.80
3	C18-C21	結腸、直腸和肛門癌	663	385	278	23.60	12.68
4	C50	女性乳癌	308	-	308	21.58	5.89
5	C00-C06, C09-C10, C12-C14	口腔癌	353	327	26	12.56	6.75
6	C61	前列腺(攝護腺)癌	167	167	-	12.08	3.19
7	C25	胰臟癌	266	143	123	9.47	5.09
8	C16	胃癌	261	157	104	9.29	4.99
9	C15	食道癌	229	214	15	8.15	4.38
10	C82-C85	非何杰金氏淋巴瘤	153	94	59	5.45	2.93
		其他	1,093	524	569	38.90	20.91

資料來源：衛生福利部統計處。

### 表3-7、臺中市主要癌症死亡原因(續6)

中華民國109年

單位：人、每十萬人口

順位	ICD-10 國際死因 分類號碼	死 亡 原 因	死 亡 人 數			每十萬人 口死亡率	百分率  (%)
			合 計	男	女		
總 計	C00-C97	惡性腫瘤	5,429	3,264	2,165	192.65	100.00
1	C33-C34	氣管、支氣管和肺癌	979	626	353	34.74	18.03
2	C22	肝和肝內膽管癌	858	576	282	30.45	15.80
3	C18-C21	結腸、直腸和肛門癌	705	396	309	25.02	12.99
4	C50	女性乳癌	344	-	344	24.00	6.34
5	C00-C06, C09-C10, C12-C14	口腔癌	387	360	27	13.73	7.13
6	C61	前列腺(攝護腺)癌	157	157	-	11.34	2.89
7	C25	胰臟癌	272	153	119	9.65	5.01
8	C16	胃癌	261	159	102	9.26	4.81
9	C15	食道癌	239	220	19	8.48	4.40
10	C53, C55	子宮頸及部位未明示子宮 癌	80	-	80	5.58	1.47
		其他	1,147	617	530	40.70	21.13

資料來源：衛生福利部統計處。

表3-7、臺中市主要癌症死亡原因(續7)

中華民國110年

單位：人、每十萬人口

順位	ICD-10 國際死因 分類號碼	死 亡 原 因	死 亡 人 數			每十萬人 口死亡率	百分率  (%)
			合 計	男	女		
總 計	C00-C97	惡性腫瘤	5,506	3,279	2,227	195.45	100.00
1	C33-C34	氣管、支氣管和肺癌	999	612	387	35.46	18.14
2	C22	肝和肝內膽管癌	809	576	233	28.72	14.69
3	C50	女性乳癌	380	-	380	26.50	6.90
4	C18-C21	結腸、直腸和肛門癌	722	414	308	25.63	13.11
5	C00-C06, C09-C10, C12-C14	口腔癌	382	357	25	13.56	6.94
6	C61	前列腺(攝護腺)癌	155	155	-	11.21	2.82
7	C25	胰臟癌	281	148	133	9.97	5.10
8	C16	胃癌	242	147	95	8.59	4.40
9	C15	食道癌	232	220	12	8.24	4.21
10	C82-C85	非何杰金氏淋巴瘤	170	99	71	6.03	3.09
		其他	1,134	551	583	40.25	20.60

資料來源：衛生福利部統計處。

### 表3-7、臺中市主要癌症死亡原因(續8)

中華民國111年

單位：人、每十萬人口

順位	ICD-10 國際死因 分類號碼	死 亡 原 因	死 亡 人 數			每十萬人 口死亡率	百分率  (%)
			合 計	男	女		
總 計	C00-C97	惡性腫瘤	5,646	3,266	2,380	200.64	100.00
1	C33-C34	氣管、支氣管和肺癌	1,040	646	394	36.96	18.42
2	C22	肝和肝內膽管癌	869	564	305	30.88	15.39
3	C18-C21	結腸、直腸和肛門癌	741	401	340	26.33	13.12
4	C50	女性乳癌	369	-	369	25.73	6.54
5	C61	前列腺(攝護腺)癌	209	209	-	15.15	3.70
6	C00-C06, C09-C10, C12-C14	口腔癌	388	355	33	13.79	6.87
7	C25	胰臟癌	311	174	137	11.05	5.51
8	C15	食道癌	227	206	21	8.07	4.02
9	C16	胃癌	210	122	88	7.46	3.72
10	C56, C57.0- C57.4	卵巢癌	90	-	90	6.28	1.59
		其他	1,192	589	603	42.36	21.11

資料來源：衛生福利部統計處。

表3-7、臺中市主要癌症死亡原因(續9完)

中華民國112年

單位：人、每十萬人口

順位	ICD-10 國際死因 分類號碼	死 亡 原 因	死 亡 人 數			每十萬人 口死亡率	百分率  (%)
			合 計	男	女		
總 計	C00-C97	惡性腫瘤	5,718	3,326	2,392	202.04	100.00
1	C33-C34	氣管、支氣管和肺癌	1,083	666	417	38.27	18.94
2	C22	肝和肝內膽管癌	826	563	263	29.19	14.45
3	C18-C21	結腸、直腸和肛門癌	721	400	321	25.48	12.61
4	C50	女性乳癌	365	-	365	25.26	6.38
5	C00-C06, C09-C10, C12-C14	口腔癌	375	343	32	13.25	6.56
6	C61	前列腺(攝護腺)癌	160	160	-	11.55	2.80
7	C25	胰臟癌	297	163	134	10.49	5.19
8	C16	胃癌	240	152	88	8.48	4.20
9	C15	食道癌	225	207	18	7.95	3.93
10	C53, C55	子宮頸及部位未明示子宮 癌	86	-	86	5.95	1.50
		其他	1,340	672	668	47.35	23.43

資料來源：衛生福利部統計處。



## 四、醫療機構及醫事人員

表4-1、臺中市醫療院所數及各類病床數

單位：家、床、人

年底別及區別	院所家數	醫院家數	診所家數	醫療院所 病床數	醫院開放病床數		
					合計	一般病床	
						急性病床	
						急性 一般病床	精神急性 一般病床
<b>112年底</b>	<b>3,687</b>	<b>65</b>	<b>3,622</b>	<b>22,425</b>	<b>13,789</b>	<b>10,810</b>	<b>830</b>
豐原區	245	9	236	1,391	745	670	30
東勢區	51	1	50	176	54	54	-
大甲區	85	3	82	544	380	281	44
清水區	72	2	70	549	450	-	80
沙鹿區	90	1	89	1,245	857	745	50
梧棲區	25	3	22	1,497	1,010	752	58
后里區	43	-	43	47	-	-	-
神岡區	40	-	40	62	-	-	-
潭子區	99	1	98	1,231	909	499	50
大雅區	79	1	78	310	137	137	-
新社區	12	-	12	-	-	-	-
石岡區	5	1	4	248	248	-	40
外埔區	9	-	9	2	-	-	-
大安區	3	-	3	-	-	-	-
烏日區	75	2	73	591	344	344	-
大肚區	36	-	36	28	-	-	-
龍井區	46	-	46	25	-	-	-
霧峰區	54	2	52	568	399	399	-
太平區	193	4	189	1,330	968	664	154
大里區	224	4	220	1,058	647	647	-
和平區	6	-	6	8	-	-	-
中區	51	3	48	575	331	331	-
東區	102	3	99	308	114	114	-
西區	333	3	330	1,466	828	388	90
南區	183	4	179	1,634	1,138	920	79
北區	311	7	304	2,955	1,923	1,628	85
西屯區	421	3	418	2,951	1,610	1,540	70
南屯區	385	4	381	1,119	570	570	-
北屯區	409	4	405	507	127	127	-

資料來源：衛生福利部統計處。

表4-1、臺中市醫療院所數及各類病床數

單位：家、床、人

醫院開放病床數							
一般病床				特許病床	特殊病床		
慢性病床				國際醫療 病床	加護 病床	燒傷 病床	燒傷 加護病床
慢性 一般病床	精神慢性 一般病床	慢性 結核病床	漢生病 病床				
567	1,582	-	-	-	1,100	-	33
45	-	-	-	-	53	-	-
-	-	-	-	-	6	-	-
-	55	-	-	-	21	-	-
-	370	-	-	-	-	-	-
62	-	-	-	-	85	-	-
100	100	-	-	-	90	-	10
-	-	-	-	-	-	-	-
-	-	-	-	-	-	-	-
360	-	-	-	-	55	-	-
-	-	-	-	-	10	-	-
-	-	-	-	-	-	-	-
-	208	-	-	-	-	-	-
-	-	-	-	-	-	-	-
-	-	-	-	-	-	-	-
-	-	-	-	-	20	-	-
-	-	-	-	-	-	-	-
-	-	-	-	-	-	-	-
-	-	-	-	-	40	-	-
-	150	-	-	-	65	-	-
-	-	-	-	-	40	-	-
-	-	-	-	-	-	-	-
-	-	-	-	-	34	-	-
-	-	-	-	-	-	-	-
-	350	-	-	-	30	-	-
-	139	-	-	-	113	-	5
-	210	-	-	-	195	-	10
-	-	-	-	-	208	-	8
-	-	-	-	-	35	-	-
-	-	-	-	-	-	-	-

表4-1、臺中市醫療院所數及各類病床數(續1)

單位：家、床、人

年底別及區別	醫院開放病床數						
	特殊病床						
	嬰兒 病床	急診 觀察床	安寧 病床	慢性呼吸 照護病床	亞急性呼吸 照護病床	精神科 加護病床	普通 隔離病床
<b>112年底</b>	<b>264</b>	<b>416</b>	<b>106</b>	<b>660</b>	<b>177</b>	-	-
豐原區	7	20	6	70	9	-	-
東勢區	-	2	-	-	-	-	-
大甲區	2	6	-	-	-	-	-
清水區	-	-	-	-	-	-	-
沙鹿區	16	21	10	40	10	-	-
梧棲區	20	30	8	123	20	-	-
后里區	-	-	-	-	-	-	-
神岡區	-	-	-	-	-	-	-
潭子區	5	22	12	-	12	-	-
大雅區	-	5	-	38	-	-	-
新社區	-	-	-	-	-	-	-
石岡區	-	-	-	-	-	-	-
外埔區	-	-	-	-	-	-	-
大安區	-	-	-	-	-	-	-
烏日區	12	12	-	70	-	-	-
大肚區	-	-	-	-	-	-	-
龍井區	-	-	-	-	-	-	-
霧峰區	6	10	-	30	-	-	-
太平區	3	35	-	-	-	-	-
大里區	10	19	-	-	10	-	-
和平區	-	-	-	-	-	-	-
中區	9	10	-	63	-	-	-
東區	16	-	-	20	-	-	-
西區	7	6	10	30	6	-	-
南區	30	36	20	20	20	-	-
北區	58	64	18	56	58	-	-
西屯區	40	100	22	40	22	-	-
南屯區	17	18	-	60	10	-	-
北屯區	6	-	-	-	-	-	-

資料來源：衛生福利部統計處。

表4-1、臺中市醫療院所數及各類病床數(續1)

單位：家、床、人

醫院開放病床數

特殊病床

正壓 隔離病床	負壓 隔離病床	骨髓移植 病床	性侵害犯罪 加害人強制 治療病床	急性後期 照護病床	整合醫學急 診後送病床	戒護病床
18	73	10	-	42	225	-
-	-	-	-	-	-	-
-	-	-	-	-	-	-
-	-	-	-	-	-	-
-	-	-	-	-	-	-
-	2	-	-	-	-	-
-	-	-	-	-	-	-
-	-	-	-	-	-	-
-	1	2	-	-	-	-
-	-	-	-	-	-	-
-	-	-	-	-	-	-
-	-	-	-	-	-	-
-	-	-	-	-	-	-
-	1	-	-	-	-	-
-	-	-	-	-	-	-
-	-	-	-	-	-	-
-	-	-	-	-	-	-
-	5	-	-	-	-	-
-	2	-	-	-	-	-
-	-	-	-	-	-	-
-	1	-	-	-	-	-
-	-	-	-	-	-	-
-	20	-	-	42	-	-
2	11	2	-	-	-	-
-	6	2	-	-	100	-
14	23	4	-	-	125	-
2	1	-	-	-	-	-
-	-	-	-	-	-	-

表4-1、臺中市醫療院所數及各類病床數(續2完)

單位：家、床、人

年底別及區別	醫院開放病床數				
	特殊病床				
	手術恢復床	嬰兒床	血液透析床	腹膜透析床	其他
<b>112年底</b>	<b>244</b>	<b>348</b>	<b>1,357</b>	<b>1</b>	<b>76</b>
豐原區	15	28	118	-	10
東勢區	1	-	30	-	-
大甲區	3	5	22	1	-
清水區	-	-	-	-	-
沙鹿區	12	20	78	-	-
梧棲區	16	20	138	-	10
后里區	-	-	-	-	-
神岡區	-	-	-	-	-
潭子區	10	6	88	-	4
大雅區	2	-	37	-	-
新社區	-	-	-	-	-
石岡區	-	-	-	-	-
外埔區	-	-	-	-	-
大安區	-	-	-	-	-
烏日區	4	20	44	-	-
大肚區	-	-	-	-	-
龍井區	-	-	-	-	-
霧峰區	6	9	45	-	-
太平區	10	3	91	-	-
大里區	12	9	100	-	4
和平區	-	-	-	-	-
中區	5	15	29	-	8
東區	2	38	69	-	-
西區	6	10	36	-	4
南區	23	25	72	-	11
北區	48	50	175	-	-
西屯區	50	41	105	-	19
南屯區	8	33	65	-	2
北屯區	11	16	15	-	4

資料來源：衛生福利部統計處。

表4-1、臺中市醫療院所數及各類病床數(續2完)

單位：家、床、人

精神科 日間 照人	診所					
	合計	觀察床	嬰兒床	血液 透析床	腹膜 透析床	產科 病床
467	3,486	1,735	311	1,312	2	126
100	310	88	44	160	-	18
-	83	19	-	64	-	-
20	104	26	31	47	-	-
60	99	11	18	60	-	10
30	96	25	11	60	-	-
24	-	-	-	-	-	-
-	47	13	-	34	-	-
-	62	17	-	45	-	-
-	105	52	8	45	-	-
-	81	36	-	45	-	-
-	-	-	-	-	-	-
-	-	-	-	-	-	-
-	2	2	-	-	-	-
-	-	-	-	-	-	-
-	64	24	-	40	-	-
-	28	9	-	19	-	-
-	25	6	-	19	-	-
-	23	9	-	14	-	-
-	150	75	35	30	-	10
-	205	69	34	83	-	19
-	8	8	-	-	-	-
-	70	29	17	24	-	-
-	49	25	5	19	-	-
60	431	279	32	100	-	20
23	106	68	-	38	-	-
60	192	101	16	65	1	9
90	520	337	33	126	1	23
-	298	210	11	67	-	10
-	328	197	16	108	-	7

表4-2、臺中市醫事機構開(執)業人員數

單位：人

年底別及區別	合計	西醫師	中醫師	牙醫師	藥師	藥劑生	醫事檢驗師(生)	醫事放射師(士)	護理師及護士
民國103年底 2014	34,914	5,594	1,257	1,792	3,623	858	1,239	754	17,426
民國104年底 2015	35,971	5,754	1,278	1,814	3,643	838	1,257	795	18,088
民國105年底 2016	37,632	5,896	1,312	1,860	3,762	810	1,285	842	19,139
民國106年底 2017	39,185	6,106	1,359	1,881	3,903	806	1,315	911	19,927
民國107年底 2018	41,195	6,237	1,379	1,922	3,978	794	1,342	934	21,179
民國108年底 2019	43,307	6,505	1,404	1,963	4,033	782	1,370	974	22,039
民國109年底 2020	44,633	6,652	1,426	1,984	4,078	758	1,408	1,001	22,759
民國110年底 2021	46,243	6,861	1,469	2,034	4,117	739	1,409	1,018	23,611
民國111年底 2022	47,416	7,065	1,529	2,088	4,207	714	1,432	1,044	24,050
<b>民國112年底 2023</b>	<b>48,602</b>	<b>7,245</b>	<b>1,563</b>	<b>2,160</b>	<b>4,292</b>	<b>694</b>	<b>1,459</b>	<b>1,076</b>	<b>24,505</b>
豐原區	2,595	338	90	120	244	65	62	62	1,276
東勢區	464	62	15	25	45	26	9	8	214
大甲區	867	120	32	44	96	41	30	13	414
清水區	505	69	21	36	60	29	2	-	208
沙鹿區	2,224	309	48	79	150	31	61	50	1,300
梧棲區	2,586	368	14	21	105	19	83	83	1,728
后里區	306	34	15	14	41	8	2	2	140
神岡區	222	25	23	20	26	15	6	1	97
潭子區	2,010	283	84	69	156	8	47	46	1,091
大雅區	760	93	36	53	83	21	16	13	336
新社區	74	8	4	2	8	4	-	1	41
石岡區	87	6	1	1	9	1	1	1	55
外埔區	132	10	1	3	8	9	-	-	92
大安區	24	1	-	1	1	1	-	-	18
烏日區	1,118	120	28	40	95	19	27	21	595
大肚區	191	29	11	15	33	18	1	1	74
龍井區	267	37	8	27	45	14	2	1	90
霧峰區	1,188	156	24	23	91	11	38	39	696
太平區	2,387	333	93	104	241	43	71	67	1,106
大里區	2,382	294	99	131	249	53	68	46	1,122
和平區	55	10	-	2	4	3	-	1	34
中區	725	110	17	12	77	10	21	17	395
東區	918	99	60	39	102	19	20	10	391
西區	2,646	362	118	162	255	28	100	52	1,225
南區	3,553	637	77	163	273	28	119	84	1,776
北區	6,704	1,212	192	258	502	36	208	149	3,562
西屯區	7,798	1,387	150	270	563	41	376	240	4,023
南屯區	3,190	431	125	207	362	34	52	47	1,404
北屯區	2,624	302	177	219	368	59	37	21	1,002

資料來源：衛生福利部統計處。

表4-2、臺中市醫事機構開(執)業人員數

單位：人

助產師 (士)	鑲牙生	營養師	物理治療 師(生)	職能治療 師(生)	臨床、諮 商心理師	呼吸 治療師	語言 治療師	聽力師	牙體技術 師(生)	驗光師 (生)
27	10	324	787	381	293	205	121	34	189	-
25	10	322	837	392	319	205	134	32	228	-
23	9	347	887	417	353	228	149	39	274	-
25	9	355	974	450	391	230	166	41	325	11
26	9	436	1,084	545	433	236	202	48	361	50
25	9	481	1,158	608	480	250	230	50	384	562
25	9	494	1,183	604	510	253	257	54	421	757
20	9	502	1,210	608	555	261	272	55	471	1,022
22	9	510	1,244	621	612	264	293	61	487	1,164
<b>20</b>	<b>9</b>	<b>527</b>	<b>1,287</b>	<b>673</b>	<b>669</b>	<b>267</b>	<b>325</b>	<b>60</b>	<b>505</b>	<b>1,266</b>
2	1	29	96	44	44	10	19	3	12	78
4	-	9	9	4	-	1	3	-	6	24
-	1	9	12	13	3	3	1	-	5	30
-	2	14	15	17	7	-	-	-	3	22
1	-	23	51	21	25	13	17	5	3	37
-	-	23	38	28	20	23	13	3	3	14
-	-	6	12	5	1	-	1	-	1	24
-	-	3	-	-	-	-	-	-	1	5
3	-	22	50	29	19	16	16	5	34	32
-	-	11	28	10	6	2	5	-	28	19
-	-	3	1	-	-	-	-	-	1	1
-	-	5	-	5	2	-	-	-	-	-
-	-	6	1	1	-	-	-	-	1	-
-	-	1	-	-	-	-	-	-	-	1
-	-	40	43	31	2	10	10	2	18	17
-	1	2	1	-	-	-	-	-	-	5
-	1	2	7	-	-	-	-	-	2	31
1	-	8	24	10	32	8	4	1	2	20
-	-	35	61	46	29	13	17	3	62	63
1	-	18	92	61	19	6	15	6	28	74
-	-	-	1	-	-	-	-	-	-	-
-	-	8	13	4	5	8	2	-	19	7
-	-	12	37	21	21	2	13	-	22	50
2	1	28	61	35	76	8	12	1	22	98
1	-	31	119	68	38	27	26	6	35	45
2	1	39	111	56	117	52	41	7	21	138
3	-	70	173	58	86	43	36	10	79	190
-	-	46	113	55	92	19	39	6	24	134
-	1	24	118	51	25	3	35	2	73	107

表4-3、臺中市醫療院所執業醫事人員數

單位：人

年底別及區別	合計	西醫師	中醫師	牙醫師	藥師	藥劑生	醫事檢驗師(生)	醫事放射師(士)	護理師及護士
民國103年底 2014	29,634	5,590	1,257	1,792	2,002	329	1,036	730	15,147
民國104年底 2015	30,481	5,749	1,278	1,814	1,995	314	1,043	772	15,703
民國105年底 2016	31,949	5,892	1,312	1,860	2,072	302	1,077	821	16,651
民國106年底 2017	33,224	6,101	1,359	1,881	2,158	306	1,106	890	17,325
民國107年底 2018	34,395	6,231	1,379	1,922	2,203	306	1,133	912	18,049
民國108年底 2019	35,645	6,499	1,404	1,963	2,243	300	1,176	951	18,733
民國109年底 2020	36,463	6,647	1,426	1,984	2,267	279	1,209	976	19,213
民國110年底 2021	37,538	6,856	1,469	2,034	2,236	274	1,206	996	19,912
民國111年底 2022	38,330	7,060	1,529	2,088	2,233	266	1,221	1,022	20,263
<b>民國112年底 2023</b>	<b>39,220</b>	<b>7,240</b>	<b>1,563</b>	<b>2,160</b>	<b>2,230</b>	<b>257</b>	<b>1,246</b>	<b>1,055</b>	<b>20,688</b>
豐原區	2,091	338	90	120	129	22	53	61	1,090
東勢區	330	62	15	25	22	12	8	8	159
大甲區	644	120	32	44	30	17	30	13	332
清水區	363	69	21	36	31	16	1	-	149
沙鹿區	1,855	309	48	79	93	8	58	50	1,105
梧棲區	2,423	368	14	21	83	6	83	83	1,630
后里區	153	34	15	14	11	4	-	1	59
神岡區	140	25	23	20	11	2	1	-	57
潭子區	1,737	283	84	69	95	2	46	46	968
大雅區	536	93	36	53	33	12	14	12	230
新社區	29	8	4	2	1	1	-	1	10
石岡區	64	6	1	1	5	-	1	1	40
外埔區	34	10	1	3	1	5	-	-	14
大安區	12	1	-	1	-	1	-	-	9
烏日區	796	120	28	40	47	10	24	21	412
大肚區	124	29	11	15	13	4	1	1	50
龍井區	158	37	8	27	16	4	1	-	63
霧峰區	983	156	24	23	47	5	38	39	587
太平區	1,924	333	93	104	128	16	70	66	952
大里區	1,850	294	99	131	118	19	61	46	910
和平區	38	10	-	2	2	-	-	1	22
中區	600	110	17	12	42	4	18	17	347
東區	607	99	60	39	47	5	18	9	265
西區	1,993	362	118	162	126	8	84	49	945
南區	3,124	637	77	163	156	12	118	83	1,630
北區	5,935	1,212	192	258	325	15	188	144	3,308
西屯區	6,586	1,384	150	270	311	11	260	238	3,622
南屯區	2,411	429	125	207	174	12	39	44	1,128
北屯區	1,680	302	177	219	133	24	31	21	595

資料來源：衛生福利部統計處。

表4-3、臺中市醫療院所執業醫事人員數

單位：人

助產師 (士)	鑲牙生	營養師	物理治療 師(生)	職能治療 師(生)	臨床、諮 商心理師	呼吸治 療師	語言治 療師	聽力師	牙體技術 師(生)	驗光師 (生)
25	-	200	755	340	95	190	104	30	12	-
23	-	202	791	350	102	189	114	31	11	-
21	-	223	836	375	124	212	125	37	9	-
23	-	233	907	393	129	211	137	35	19	11
24	-	248	946	429	132	217	159	36	19	50
22	-	269	972	451	134	228	175	37	24	64
19	-	275	1,001	451	143	231	196	39	20	87
16	-	281	1,028	445	157	239	202	39	30	118
17	-	291	1,044	454	170	241	206	47	33	145
<b>16</b>	<b>-</b>	<b>304</b>	<b>1,064</b>	<b>494</b>	<b>187</b>	<b>245</b>	<b>220</b>	<b>44</b>	<b>40</b>	<b>167</b>
2	-	19	89	34	4	10	14	2	3	11
-	-	5	7	2	-	1	-	-	2	2
-	-	5	8	6	2	3	-	-	2	-
-	-	4	13	15	7	-	-	-	1	-
1	-	17	38	12	9	13	8	4	-	3
-	-	20	37	25	15	22	12	3	1	-
-	-	1	11	2	-	-	-	-	-	1
-	-	1	-	-	-	-	-	-	-	-
3	-	16	45	21	19	16	12	4	1	7
-	-	5	26	9	6	2	3	-	-	2
-	-	1	1	-	-	-	-	-	-	-
-	-	2	-	5	2	-	-	-	-	-
-	-	-	-	-	-	-	-	-	-	-
-	-	-	-	-	-	-	-	-	-	-
-	-	9	40	20	2	9	9	2	2	1
-	-	-	-	-	-	-	-	-	-	-
-	-	1	1	-	-	-	-	-	-	-
1	-	7	23	10	7	8	4	1	-	3
-	-	20	55	35	11	11	15	3	2	10
1	-	10	83	37	9	6	14	2	2	8
-	-	-	1	-	-	-	-	-	-	-
-	-	6	13	3	1	8	2	-	-	-
-	-	6	29	14	2	2	12	-	-	-
2	-	18	53	25	11	5	5	1	4	15
1	-	24	93	55	16	26	19	6	3	5
2	-	34	86	41	23	49	24	6	2	26
3	-	40	124	42	28	43	23	7	6	24
-	-	26	95	47	11	9	25	3	5	32
-	-	7	93	34	2	2	19	-	4	17

表4-4、臺中市醫院平均每日醫療服務量及剖腹產率

單位：人次、%

年別及區別		平均每日人次					
		出院	門診	急診	門診體檢	住院體檢	洗腎
民國103年	2014	1,137.82	51,896.43	2,323.00	1,850.00	22.47	1,919.87
民國104年	2015	1,158.80	52,922.04	2,360.00	1,907.47	22.74	1,964.39
民國105年	2016	1,190.20	51,574.47	2,446.92	1,994.89	25.67	2,060.98
民國106年	2017	1,223.10	52,159.90	2,379.90	1,977.48	25.25	2,049.17
民國107年	2018	1,273.70	54,751.51	2,439.65	2,025.48	25.45	2,084.11
民國108年	2019	1,340.53	57,115.43	2,523.45	2,158.49	27.14	2,085.55
民國109年	2020	1,302.61	54,962.97	2,264.21	2,076.21	23.74	2,110.01
民國110年	2021	1,248.37	54,883.00	2,224.87	1,770.27	22.67	2,197.89
民國111年	2022	1,286.91	57,791.53	2,958.02	1,877.64	33.43	2,196.89
民國112年	2023	<b>1,438.23</b>	<b>59,674.51</b>	<b>2,693.26</b>	<b>2,083.40</b>	<b>36.64</b>	<b>2,178.39</b>
豐原區		66.22	4,205.43	165.38	121.41	-	161.21
東勢區		5.62	432.00	57.68	25.80	-	46.36
大甲區		16.59	505.37	30.15	66.21	-	25.08
清水區		0.95	25.26	-	-	-	-
沙鹿區		83.12	3,972.30	208.73	59.70	-	135.86
梧棲區		122.00	3,383.36	197.40	135.21	-	254.02
后里區		-	-	-	-	-	-
神岡區		-	-	-	-	-	-
潭子區		86.02	3,183.06	167.33	27.31	2.17	119.96
大雅區		11.00	839.40	56.41	72.31	-	55.83
新社區		-	-	-	-	-	-
石岡區		0.73	43.12	-	-	-	-
外埔區		-	-	-	-	-	-
大安區		-	-	-	-	-	-
烏日區		26.86	1,505.67	75.10	20.61	-	57.69
大肚區		-	-	-	-	-	-
龍井區		-	-	-	-	-	-
霧峰區		50.63	3,073.97	119.73	54.98	-	64.62
太平區		56.24	4,151.00	194.86	221.34	-	118.84
大里區		66.60	2,687.09	183.55	89.13	-	130.33
和平區		-	-	-	-	-	-
中區		23.91	921.41	55.59	7.39	-	49.81
東區		10.86	1,821.36	4.56	30.06	-	104.92
西區		46.81	1,821.03	90.63	560.70	-	69.08
南區		128.98	4,486.21	160.58	76.12	-	92.66
北區		271.46	10,651.62	463.50	325.54	-	332.53
西屯區		283.51	7,965.62	332.01	121.16	34.47	247.45
南屯區		61.75	2,660.62	120.24	32.21	-	90.79
北屯區		18.37	1,339.61	9.83	36.21	-	21.34

資料來源：衛生福利部統計處。

表4-4、臺中市醫院平均每日醫療服務量及剖腹產率

單位：人次、%

平均每日手術人次			平均每日人次		剖腹產率
合計	門診手術	住院手術	接生	剖腹產	
792.01	373.14	418.87	58.47	19.44	33.25
806.57	384.67	421.90	60.15	20.24	33.64
838.60	404.77	433.82	59.54	19.90	33.42
902.68	441.20	461.48	58.00	19.10	32.94
939.46	460.31	479.15	55.03	18.70	33.98
977.23	473.61	503.62	54.16	18.92	34.93
964.34	466.10	498.24	51.54	17.68	34.30
934.16	438.22	495.94	51.64	18.06	34.97
1,010.80	497.97	512.83	47.06	16.96	36.05
<b>1,085.12</b>	<b>523.74</b>	<b>561.37</b>	<b>47.72</b>	<b>17.87</b>	<b>37.44</b>
65.38	32.79	32.60	5.83	2.28	39.14
3.07	1.93	1.14	-	-	-
5.68	1.93	3.76	0.04	0.01	35.71
-	-	-	-	-	-
66.82	35.90	30.92	1.17	0.58	49.88
74.19	22.21	51.98	3.48	1.72	49.41
-	-	-	-	-	-
-	-	-	-	-	-
75.43	45.14	30.28	0.42	0.10	24.03
9.13	6.38	2.75	-	-	-
-	-	-	-	-	-
-	-	-	-	-	-
-	-	-	-	-	-
-	-	-	-	-	-
11.26	4.55	6.71	0.99	0.28	28.81
-	-	-	-	-	-
-	-	-	-	-	-
43.67	18.70	24.97	1.08	0.34	31.65
49.52	25.11	24.41	0.08	0.05	54.84
47.79	27.80	19.99	1.63	0.39	23.74
-	-	-	-	-	-
14.76	6.14	8.61	0.07	0.04	54.17
6.07	2.94	3.13	3.37	1.19	35.42
23.18	10.53	12.66	0.34	0.10	28.80
76.61	32.04	44.56	2.40	0.95	39.43
225.28	103.13	122.15	11.85	4.35	36.72
223.54	103.93	119.61	6.33	1.99	31.41
27.35	14.70	12.65	4.52	1.74	38.52
36.39	27.87	8.51	4.11	1.75	42.53

表4-5、臺中市醫院病床平均住院日數

單位：日

年別及區別	總計 (不含未登記)	一般病床						
		急性病床		慢性病床				
		急性 一般病床	精神急性 一般病床	慢性 一般病床	精神慢性 一般病床	慢性 結核病床	漢生病 病床	
民國103年	2014	8.65	6.33	38.55	31.12	299.41	-	-
民國104年	2015	8.53	6.29	39.89	30.53	318.55	-	-
民國105年	2016	8.34	6.16	39.21	33.96	332.39	-	-
民國106年	2017	8.16	6.09	39.13	34.59	284.84	-	-
民國107年	2018	8.10	6.09	37.71	33.73	289.59	-	-
民國108年	2019	7.85	5.92	38.72	28.65	304.09	-	-
民國109年	2020	8.02	6.02	41.73	34.14	332.08	-	-
民國110年	2021	8.25	6.22	46.80	40.61	360.90	-	-
民國111年	2022	8.11	6.08	43.82	37.81	337.96	-	-
<b>民國112年</b>	<b>2023</b>	<b>7.78</b>	<b>5.88</b>	<b>41.70</b>	<b>34.21</b>	<b>368.82</b>	-	-
豐原區		8.66	7.57	31.74	91.03	-	-	-
東勢區		5.76	5.82	-	-	-	-	-
大甲區		12.68	7.52	47.68	-	278.00	-	-
清水區		238.63	-	72.47	-	508.74	-	-
沙鹿區		6.90	5.83	38.96	36.11	-	-	-
梧棲區		7.48	5.29	46.26	44.25	1,735.11	-	-
后里區		-	-	-	-	-	-	-
神岡區		-	-	-	-	-	-	-
潭子區		5.64	4.88	29.79	17.31	-	-	-
大雅區		7.89	5.44	-	-	-	-	-
新社區		-	-	-	-	-	-	-
石岡區		182.92	-	48.80	-	466.49	-	-
外埔區		-	-	-	-	-	-	-
大安區		-	-	-	-	-	-	-
烏日區		7.95	6.55	-	-	-	-	-
大肚區		-	-	-	-	-	-	-
龍井區		-	-	-	-	-	-	-
霧峰區		6.56	6.08	-	-	-	-	-
太平區		11.23	7.77	39.21	-	156.84	-	-
大里區		5.46	5.49	-	-	-	-	-
和平區		-	-	-	-	-	-	-
中區		9.94	8.14	-	-	-	-	-
東區		9.50	9.81	-	-	-	-	-
西區		16.82	7.09	46.93	-	320.93	-	-
南區		7.54	5.84	41.45	-	887.64	-	-
北區		6.79	5.50	40.72	-	295.53	-	-
西屯區		6.19	5.58	28.13	-	-	-	-
南屯區		6.53	5.83	-	-	-	-	-
北屯區		4.36	4.45	-	-	-	-	-

資料來源：衛生福利部統計處。

表4-5、臺中市醫院病床平均住院日數

單位：日

特許病床	特殊病床						
	加護病床	燒傷病床	燒傷 加護病床	嬰兒病床	嬰兒床	安寧病床	慢性呼吸 照護病床
-	6.86	6.69	17.85	5.69	3.39	10.77	157.70
-	6.74	8.66	15.10	5.81	3.30	11.57	156.63
-	6.46	46.00	9.25	5.83	3.33	9.83	172.88
-	6.23	49.00	9.52	5.64	3.27	9.77	129.50
-	6.38	-	8.14	5.68	3.29	9.90	115.48
-	6.37	-	8.08	5.31	3.30	10.04	110.04
-	6.66	-	7.24	5.65	3.28	10.28	102.46
-	6.85	-	7.52	5.70	3.32	10.83	113.15
-	7.08	-	6.60	5.74	3.31	10.68	301.87
-	<b>6.89</b>	-	<b>7.39</b>	<b>5.49</b>	<b>3.26</b>	<b>10.27</b>	<b>312.68</b>
-	6.19	-	-	5.93	3.49	11.33	519.28
-	5.33	-	-	-	-	-	-
-	20.46	-	-	5.33	4.43	-	-
-	-	-	-	-	-	-	-
-	5.96	-	-	5.03	3.76	10.86	422.31
-	5.44	-	10.14	4.79	3.45	12.37	358.05
-	-	-	-	-	-	-	-
-	-	-	-	-	-	-	-
-	6.50	-	-	4.74	2.89	8.69	-
-	7.55	-	-	-	-	-	137.78
-	-	-	-	-	-	-	-
-	-	-	-	-	-	-	-
-	-	-	-	-	-	-	-
-	-	-	-	-	-	-	-
-	4.14	-	-	4.45	3.04	-	243.26
-	-	-	-	-	-	-	-
-	-	-	-	-	-	-	-
-	5.78	-	-	5.34	3.25	-	464.91
-	5.42	-	-	5.47	3.14	-	-
-	4.87	-	-	5.19	2.99	-	-
-	-	-	-	-	-	-	-
-	6.50	-	-	2.28	2.63	-	824.20
-	-	-	-	6.44	3.42	-	415.00
-	6.88	-	-	6.00	3.16	7.63	106.79
-	7.77	-	11.17	5.89	3.06	13.65	425.00
-	8.40	-	8.93	6.57	2.99	13.19	304.07
-	7.72	-	5.34	5.53	3.07	8.73	196.49
-	6.71	-	-	3.48	3.64	-	530.62
-	-	-	-	8.29	3.33	-	-

表4-5、臺中市醫院病床平均住院日數(續完)

單位：日

年別及區別	特殊病床					
	亞急性呼吸 照護病床	精神科 加護病床	普通 隔離病床	正壓 隔離病床	負壓 隔離病床	骨髓 移植病床
民國103年 2014	27.90	-	-	-	3.87	15.79
民國104年 2015	25.25	-	-	-	4.39	15.15
民國105年 2016	22.62	-	-	4.58	15.12	15.64
民國106年 2017	23.52	-	-	4.82	13.29	15.67
民國107年 2018	24.42	-	-	4.98	14.47	20.79
民國108年 2019	23.26	-	-	4.56	13.26	15.29
民國109年 2020	25.14	-	-	5.64	7.48	21.22
民國110年 2021	25.40	-	-	5.94	6.25	21.41
民國111年 2022	21.75	-	-	5.73	6.80	21.90
<b>民國112年 2023</b>	<b>22.15</b>	-	-	<b>4.16</b>	<b>7.59</b>	<b>17.54</b>
豐原區	25.35	-	-	-	-	-
東勢區	-	-	-	-	-	-
大甲區	-	-	-	-	-	-
清水區	-	-	-	-	-	-
沙鹿區	15.08	-	-	-	-	-
梧棲區	33.27	-	-	-	3.76	-
后里區	-	-	-	-	-	-
神岡區	-	-	-	-	-	-
潭子區	23.25	-	-	-	-	25.25
大雅區	-	-	-	-	-	-
新社區	-	-	-	-	-	-
石岡區	-	-	-	-	-	-
外埔區	-	-	-	-	-	-
大安區	-	-	-	-	-	-
烏日區	-	-	-	-	5.79	-
大肚區	-	-	-	-	-	-
龍井區	-	-	-	-	-	-
霧峰區	-	-	-	-	-	-
太平區	-	-	-	-	6.39	-
大里區	23.02	-	-	-	4.87	-
和平區	-	-	-	-	-	-
中區	-	-	-	-	7.86	-
東區	-	-	-	-	-	-
西區	18.03	-	-	-	4.76	-
南區	15.09	-	-	29.18	5.15	22.13
北區	27.71	-	-	-	7.98	20.29
西屯區	13.50	-	-	3.66	10.41	15.33
南屯區	28.01	-	-	3.93	5.57	-
北屯區	-	-	-	-	-	-

資料來源：衛生福利部統計處。

表4-5、臺中市醫院病床平均住院日數(續完)

單位：日

特殊病床				平均住院日數	
性侵害犯罪 加害人強制 治療病床	急性後期 照護病床	整合醫學急 診後送病床	戒護病床	一般病床	特殊病床
-	-	-	-	8.33	10.40
-	-	-	-	8.30	9.70
-	-	9.79	-	8.14	9.38
-	-	10.06	-	8.03	8.79
-	-	7.33	-	7.98	8.71
-	-	7.64	-	7.71	8.63
-	-	7.13	-	7.87	8.83
-	-	7.10	-	8.12	8.85
-	18.31	7.08	-	7.90	9.13
-	<b>27.97</b>	<b>7.14</b>	-	<b>7.56</b>	<b>8.96</b>
-	-	-	-	8.36	9.95
-	-	-	-	5.82	5.33
-	-	-	-	12.27	19.67
-	-	-	-	238.63	-
-	-	-	-	6.64	8.73
-	-	-	-	6.80	11.16
-	-	-	-	-	-
-	-	-	-	-	-
-	-	-	-	5.47	7.04
-	-	-	-	5.44	31.58
-	-	-	-	-	-
-	-	-	-	182.92	-
-	-	-	-	-	-
-	-	-	-	-	-
-	-	-	-	6.55	15.76
-	-	-	-	-	-
-	-	-	-	-	-
-	-	-	-	6.08	10.38
-	-	-	-	12.03	5.42
-	-	-	-	5.49	5.21
-	-	-	-	-	-
-	-	-	-	8.14	25.83
-	-	-	-	9.81	8.91
-	27.97	-	-	17.30	13.77
-	-	-	-	7.45	8.16
-	-	5.57	-	6.52	7.96
-	-	8.90	-	5.78	7.99
-	-	-	-	5.83	10.51
-	-	-	-	4.45	4.06

表4-6、臺中市醫院病床占床率

單位：%

年別及區別	總計 (不含未登記)	一般病床					
		急性病床		慢性病床			
		急性 一般病床	精神急性 一般病床	慢性 一般病床	精神慢性 一般病床	慢性 結核病床	漢生病 病床
民國103年 2014	66.23	63.68	76.98	25.76	87.40	-	-
民國104年 2015	66.14	63.09	80.16	26.04	87.55	-	-
民國105年 2016	66.82	63.85	81.72	25.12	90.32	-	-
民國106年 2017	66.18	63.44	84.69	24.39	92.12	-	-
民國107年 2018	67.08	64.31	85.95	24.76	93.71	-	-
民國108年 2019	67.99	66.04	84.08	25.40	93.32	-	-
民國109年 2020	65.76	63.55	80.84	24.72	91.49	-	-
民國110年 2021	65.38	62.39	81.44	24.65	89.17	-	-
民國111年 2022	65.49	62.67	80.21	23.42	88.26	-	-
<b>民國112年 2023</b>	<b>68.93</b>	<b>67.33</b>	<b>84.79</b>	<b>26.05</b>	<b>89.29</b>	-	-
豐原區	64.28	61.29	64.63	69.83	-	-	-
東勢區	54.03	53.47	-	-	-	-	-
大甲區	52.73	40.55	75.70	-	90.01	-	-
清水區	92.69	-	98.03	-	91.54	-	-
沙鹿區	60.34	60.71	51.88	82.02	-	-	-
梧棲區	71.08	72.26	82.82	34.55	85.57	-	-
后里區	-	-	-	-	-	-	-
神岡區	-	-	-	-	-	-	-
潭子區	49.36	74.27	57.95	8.57	-	-	-
大雅區	46.71	39.46	-	-	-	-	-
新社區	-	-	-	-	-	-	-
石岡區	88.11	-	98.94	-	86.02	-	-
外埔區	-	-	-	-	-	-	-
大安區	-	-	-	-	-	-	-
烏日區	50.05	47.40	-	-	-	-	-
大肚區	-	-	-	-	-	-	-
龍井區	-	-	-	-	-	-	-
霧峰區	69.67	69.49	-	-	-	-	-
太平區	63.70	56.05	84.54	-	82.50	-	-
大里區	49.49	48.74	-	-	-	-	-
和平區	-	-	-	-	-	-	-
中區	59.98	60.36	-	-	-	-	-
東區	54.26	61.21	-	-	-	-	-
西區	75.75	64.54	97.14	-	92.20	-	-
南區	76.19	76.26	93.86	-	96.23	-	-
北區	80.86	80.45	95.56	-	85.59	-	-
西屯區	82.41	84.12	81.60	-	-	-	-
南屯區	52.67	51.04	-	-	-	-	-
北屯區	51.14	46.23	-	-	-	-	-

資料來源：衛生福利部統計處。

表4-6、臺中市醫院病床占床率

單位：%

特許病床	特殊病床						
	加護病床	燒傷病床	燒傷 加護病床	嬰兒病床	嬰兒床	安寧病床	慢性呼吸 照護病床
-	69.68	25.91	20.05	46.35	47.13	49.28	91.23
-	70.78	30.16	24.00	59.90	49.30	56.72	86.24
-	68.97	17.64	41.05	61.50	51.61	56.13	86.32
-	68.38	5.37	44.26	55.42	48.04	52.52	79.85
-	69.07	-	39.21	53.10	45.81	58.84	79.94
-	71.84	-	44.29	51.73	42.86	54.02	80.52
-	70.74	-	40.86	48.91	40.20	55.20	79.18
-	69.74	-	43.25	49.90	40.57	60.57	83.47
-	72.48	-	42.76	48.68	36.95	62.70	83.58
-	<b>71.72</b>	-	<b>44.35</b>	<b>50.10</b>	<b>37.39</b>	<b>66.25</b>	<b>80.99</b>
-	76.28	-	-	37.14	70.43	3.11	87.39
-	59.09	-	-	-	-	-	-
-	86.50	-	-	2.19	3.40	-	-
-	-	-	-	-	-	-	-
-	61.22	-	-	26.34	16.38	44.93	75.21
-	79.90	-	1.95	42.51	52.26	56.34	85.33
-	-	-	-	-	-	-	-
-	-	-	-	-	-	-	-
-	83.08	-	-	35.62	14.11	85.14	-
-	63.10	-	-	-	-	-	68.54
-	-	-	-	-	-	-	-
-	-	-	-	-	-	-	-
-	-	-	-	-	-	-	-
-	47.30	-	-	44.50	10.86	-	76.17
-	-	-	-	-	-	-	-
-	-	-	-	-	-	-	-
-	64.60	-	-	32.19	31.63	-	97.65
-	56.77	-	-	8.49	10.05	-	-
-	59.78	-	-	59.34	40.73	-	-
-	-	-	-	-	-	-	-
-	40.93	-	-	13.00	0.38	-	89.61
-	-	-	-	8.94	30.19	-	96.64
-	67.98	-	-	13.62	9.78	80.08	83.87
-	75.56	-	14.68	54.87	18.82	67.11	40.75
-	81.08	-	89.07	68.41	57.36	76.09	68.43
-	78.28	-	60.00	70.80	34.81	71.36	82.10
-	40.41	-	-	49.33	43.29	-	82.38
-	-	-	-	87.85	76.32	-	-

表4-6、臺中市醫院病床占床率(續完)

單位：%

年別及區別	特殊病床					
	亞急性呼吸 照護病床	精神科 加護病床	普通 隔離病床	正壓 隔離病床	負壓 隔離病床	骨髓 移植病床
民國103年 2014	68.11	-	-	-	74.64	37.94
民國104年 2015	68.30	-	-	-	77.38	49.53
民國105年 2016	65.18	-	-	76.14	36.84	23.56
民國106年 2017	61.29	-	-	79.61	39.26	83.70
民國107年 2018	63.07	-	-	77.40	45.00	79.73
民國108年 2019	64.63	-	-	72.50	42.29	85.89
民國109年 2020	66.61	-	-	73.35	33.98	44.57
民國110年 2021	66.32	-	-	72.85	33.15	49.86
民國111年 2022	73.03	-	-	72.84	54.07	52.01
<b>民國112年 2023</b>	<b>71.13</b>	-	-	<b>71.72</b>	<b>33.02</b>	<b>53.84</b>
豐原區	50.93	-	-	-	-	-
東勢區	-	-	-	-	-	-
大甲區	-	-	-	-	-	-
清水區	-	-	-	-	-	-
沙鹿區	31.40	-	-	-	-	-
梧棲區	68.36	-	-	-	19.59	-
后里區	-	-	-	-	-	-
神岡區	-	-	-	-	-	-
潭子區	44.59	-	-	-	-	13.84
大雅區	-	-	-	-	-	-
新社區	-	-	-	-	-	-
石岡區	-	-	-	-	-	-
外埔區	-	-	-	-	-	-
大安區	-	-	-	-	-	-
烏日區	-	-	-	-	38.08	-
大肚區	-	-	-	-	-	-
龍井區	-	-	-	-	-	-
霧峰區	-	-	-	-	-	-
太平區	-	-	-	-	29.42	-
大里區	57.40	-	-	-	36.71	-
和平區	-	-	-	-	-	-
中區	-	-	-	-	30.14	-
東區	-	-	-	-	-	-
西區	51.05	-	-	-	8.79	-
南區	59.52	-	-	87.95	32.30	24.25
北區	96.88	-	-	-	15.30	86.16
西屯區	73.95	-	-	78.57	62.98	72.47
南屯區	59.86	-	-	7.53	10.68	-
北屯區	-	-	-	-	-	-

資料來源：衛生福利部統計處。



表4-7、臺中市救護車設置現況  
中華民國112年底

單位：輛

機關單位別	總計	一般型													
		合計	衛生機關	消防機關	醫療機構						護理機構		衛生所	救護車營業機構	其他
					醫院		診所		其他醫療機構		公立	私立			
					公立	私立	公立	私立	公立	私立					
<b>總計</b>	<b>228</b>	<b>210</b>	<b>6</b>	<b>120</b>	<b>5</b>	<b>31</b>	-	-	-	-	-	-	<b>8</b>	<b>33</b>	<b>7</b>
臺中市政府衛生局	6	6	6	-	-	-	-	-	-	-	-	-	-	-	-
臺中市政府消防局	116	116	-	116	-	-	-	-	-	-	-	-	-	-	-
內政部消防署臺中港務消防隊	4	4	-	4	-	-	-	-	-	-	-	-	-	-	-
臺中市和平區衛生所	2	2	-	-	-	-	-	-	-	-	-	-	2	-	-
臺中市和平區梨山衛生所	6	6	-	-	-	-	-	-	-	-	-	-	6	-	-
國軍臺中總醫院附設民眾診療服務處	3	3	-	-	3	-	-	-	-	-	-	-	-	-	-
臺中榮民總醫院	3	2	-	-	2	-	-	-	-	-	-	-	-	-	-
中國醫藥大學附設醫院	2	1	-	-	-	1	-	-	-	-	-	-	-	-	-
林新醫療社團法人林新醫院	1	1	-	-	-	1	-	-	-	-	-	-	-	-	-
林新醫療社團法人烏日林新醫院	1	1	-	-	-	1	-	-	-	-	-	-	-	-	-
澄清綜合醫院	1	1	-	-	-	1	-	-	-	-	-	-	-	-	-
澄清綜合醫院中港分院	2	2	-	-	-	2	-	-	-	-	-	-	-	-	-
仁愛醫療財團法人大里仁愛醫院	1	1	-	-	-	1	-	-	-	-	-	-	-	-	-
光田醫療社團法人光田綜合醫院沙鹿院區	4	3	-	-	-	3	-	-	-	-	-	-	-	-	-
光田醫療社團法人光田綜合醫院大甲院區	3	3	-	-	-	3	-	-	-	-	-	-	-	-	-
童綜合醫療社團法人童綜合醫院	10	9	-	-	-	9	-	-	-	-	-	-	-	-	-
李綜合醫療社團法人大甲李綜合醫院	2	2	-	-	-	2	-	-	-	-	-	-	-	-	-
佛教慈濟醫療財團法人台中慈濟醫院	1	1	-	-	-	1	-	-	-	-	-	-	-	-	-
東勢區農會附設農民醫院	2	2	-	-	-	2	-	-	-	-	-	-	-	-	-
賢德醫院	2	2	-	-	-	2	-	-	-	-	-	-	-	-	-

資料來源：臺中市政府衛生局。



表4-7、臺中市救護車設置現況(續完)

中華民國112年底

單位：輛

機關單位別	總計	一般型													
		合計	衛生機關	消防機關	醫療機構						護理機構		衛生所	救護車營業機構	其他
					醫院		診所		其他醫療機構		公立	私立			
					公立	私立	公立	私立	公立	私立					
醫療財團法人正德癌症醫療基金會佛教正德醫院	1	1	-	-	-	1	-	-	-	-	-	-	-	-	-
科技部中部科學工業園區員工診所	1	1	-	-	-	1	-	-	-	-	-	-	-	-	-
法務部矯正署臺中監獄	1	1	-	-	-	-	-	-	-	-	-	-	-	-	1
法務部矯正署臺中女子監獄	1	1	-	-	-	-	-	-	-	-	-	-	-	-	1
臺中潭子科技產業園區	1	1	-	-	-	-	-	-	-	-	-	-	-	-	1
中龍鋼鐵股份有限公司	2	2	-	-	-	-	-	-	-	-	-	-	-	-	2
月眉國際開發股份有限公司	1	1	-	-	-	-	-	-	-	-	-	-	-	-	1
台灣中油股份有限公司天然氣事業部 台中液化天然氣廠	1	1	-	-	-	-	-	-	-	-	-	-	-	-	1
消晏救護車股份有限公司	6	4	-	-	-	-	-	-	-	-	-	-	-	4	-
中南民間救護車股份有限公司	8	8	-	-	-	-	-	-	-	-	-	-	-	8	-
中晟救護車股份有限公司	9	6	-	-	-	-	-	-	-	-	-	-	-	6	-
大騰救護車有限公司	10	10	-	-	-	-	-	-	-	-	-	-	-	10	-
昱祈救護車事業有限公司	7	4	-	-	-	-	-	-	-	-	-	-	-	4	-
宏恩救護車有限公司	7	1	-	-	-	-	-	-	-	-	-	-	-	1	-

資料來源：臺中市政府衛生局。

表4-7、臺中市救護車設置現況(續完)

中華民國112年底

單位：輛

加護型													
合計	衛生機關	消防機關	醫療機構						護理機構		衛生所	救護車營業機構	其他
			醫院		診所		其他醫療機構		公立	私立			
			公立	私立	公立	私立	公立	私立					
-	-	-	-	-	-	-	-	-	-	-	-	-	-
-	-	-	-	-	-	-	-	-	-	-	-	-	-
-	-	-	-	-	-	-	-	-	-	-	-	-	-
-	-	-	-	-	-	-	-	-	-	-	-	-	-
-	-	-	-	-	-	-	-	-	-	-	-	-	-
-	-	-	-	-	-	-	-	-	-	-	-	-	-
-	-	-	-	-	-	-	-	-	-	-	-	-	-
-	-	-	-	-	-	-	-	-	-	-	-	-	-
2	-	-	-	-	-	-	-	-	-	-	-	2	-
-	-	-	-	-	-	-	-	-	-	-	-	-	-
3	-	-	-	-	-	-	-	-	-	-	-	3	-
-	-	-	-	-	-	-	-	-	-	-	-	-	-
3	-	-	-	-	-	-	-	-	-	-	-	3	-
6	-	-	-	-	-	-	-	-	-	-	-	6	-

表4-8、臺中市精神衛生行政工作執行成果

單位：人、人次、場次、次、件

年別及行政區別	轄區年底總人口數	目前管理個案數		領具精神障礙手冊/ 證明人數
		上年	本年	
<b>112年</b>	<b>2,845,909</b>	<b>8,746</b>	<b>7,493</b>	<b>13,658</b>
中區	17,784	-	-	114
東區	76,852	501	245	472
南區	126,907	428	160	606
西區	113,548	466	163	630
北區	144,097	556	208	790
西屯區	235,441	716	139	886
南屯區	182,232	226	104	602
北屯區	304,179	716	297	1,222
豐原區	163,948	417	3,761	688
東勢區	47,468	241	157	309
大甲區	74,684	262	138	462
清水區	89,924	260	123	548
沙鹿區	98,805	291	133	451
梧棲區	61,019	259	170	334
后里區	53,653	158	91	243
神岡區	64,362	166	78	273
潭子區	108,979	218	82	465
大雅區	95,708	228	118	420
新社區	23,089	83	42	168
石岡區	14,093	74	48	101
外埔區	31,163	145	84	181
大安區	18,073	105	66	127
烏日區	80,194	201	101	302
大肚區	55,955	208	117	335
龍井區	78,413	239	143	472
霧峰區	63,822	217	98	309
太平區	198,212	645	247	1,056
大里區	212,511	651	331	1,014
和平區	10,794	69	49	78

資料來源：臺中市政府衛生局。

表4-8、臺中市精神衛生行政工作執行成果

單位：人、人次、場次、次、件

管理個案 分級人數						訪員 人數		嚴重病人 人數		訪視人次	緊急處置 人數	
一級	二級	三級	四級	五級	未分級	男	女	男	女		男	女
1,993	1,423	2,064	2,012	1	-	36	317	54	57	73,214	133	119
-	-	-	-	-	-	-	-	2	1	-	-	2
-	-	120	125	-	-	9	23	6	3	1,300	5	4
-	-	77	83	-	-	-	7	-	2	1,151	1	12
-	-	74	89	-	-	-	9	3	7	554	2	5
-	-	108	100	-	-	-	10	1	6	1,579	5	7
-	-	83	56	-	-	8	33	6	3	2,041	4	9
-	-	46	58	-	-	-	11	6	6	1,140	4	5
-	-	171	126	-	-	-	17	4	6	2,180	10	7
1,987	1,422	211	140	1	-	8	27	1	-	54,793	7	3
-	-	85	72	-	-	-	7	1	-	485	4	5
2	-	57	79	-	-	-	8	2	1	408	6	10
-	-	35	88	-	-	-	9	3	-	381	3	1
-	-	74	59	-	-	-	7	-	-	519	2	3
-	-	94	76	-	-	-	5	4	2	459	2	6
-	-	49	42	-	-	-	7	-	2	282	7	1
-	-	43	35	-	-	-	8	-	-	261	5	2
1	-	41	40	-	-	9	26	-	-	290	8	3
-	-	64	54	-	-	-	7	4	5	479	13	4
-	-	21	21	-	-	-	5	-	-	178	4	2
-	-	18	30	-	-	-	4	-	-	149	5	2
-	1	36	47	-	-	-	7	-	-	232	-	2
-	-	29	37	-	-	-	7	3	-	241	-	1
-	-	41	60	-	-	-	8	-	-	364	1	2
-	-	66	51	-	-	-	6	-	2	370	4	2
-	-	70	73	-	-	-	8	-	1	372	8	3
-	-	51	47	-	-	-	7	2	-	395	4	2
1	-	130	116	-	-	2	16	-	4	1,260	6	5
2	-	150	179	-	-	-	14	6	6	1,241	12	9
-	-	20	29	-	-	-	14	-	-	110	1	-

表4-8、臺中市精神衛生行政工作執行成果(續完)

單位：人、人次、場次、次、件

年別及行政區別	協助病人就醫 次數		會商選定指定保護人 次數		指定保護人 次數		指定精神醫療 機構數	指定精神專科 醫師人數	
	男	女	男	女	男	女		男	女
<b>112年</b>	<b>99</b>	<b>75</b>	<b>1</b>	<b>1</b>	<b>2</b>	<b>3</b>	<b>14</b>	<b>52</b>	<b>22</b>
中區	-	-	-	-	-	-	-	-	-
東區	4	3	1	1	1	1	-	-	-
南區	5	5	-	-	-	-	2	11	2
西區	4	2	-	-	-	-	2	8	3
北區	3	10	-	-	-	-	2	10	6
西屯區	1	-	-	-	-	1	1	8	2
南屯區	-	1	-	-	-	-	-	-	-
北屯區	5	-	-	-	-	-	-	-	-
豐原區	16	10	-	-	-	-	1	3	-
東勢區	3	6	-	-	-	-	-	-	-
大甲區	2	-	-	-	-	-	-	-	-
清水區	3	3	-	-	-	-	-	-	-
沙鹿區	1	-	-	-	-	-	1	1	2
梧棲區	1	-	-	-	-	-	1	2	1
后里區	2	1	-	-	-	-	-	-	-
神岡區	3	5	-	-	-	-	-	-	-
潭子區	4	2	-	-	1	1	1	2	3
大雅區	6	4	-	-	-	-	-	-	-
新社區	7	3	-	-	-	-	-	-	-
石岡區	-	3	-	-	-	-	1	4	-
外埔區	3	2	-	-	-	-	-	-	-
大安區	1	-	-	-	-	-	-	-	-
烏日區	2	1	-	-	-	-	-	-	-
大肚區	1	-	-	-	-	-	-	-	-
龍井區	2	5	-	-	-	-	-	-	-
霧峰區	1	2	-	-	-	-	-	-	-
太平區	4	-	-	-	-	-	2	3	3
大里區	14	7	-	-	-	-	-	-	-
和平區	1	-	-	-	-	-	-	-	-

資料來源：臺中市政府衛生局。

表4-8、臺中市精神衛生行政工作執行成果(續完)

單位：人、人次、場次、次、件

一般民眾 宣導活動		工作人員 在職訓練		相關基層人員 研習會		工作協調會議 (次)	民眾申訴案件 (件)
人次	場次	人次	場次	人次	場次		
24,966	93	1,666	82	-	-	3	92
30	1	-	-	-	-	-	1
90	4	409	22	-	-	-	7
4,550	9	-	-	-	-	-	1
133	3	-	-	-	-	-	12
1,261	8	-	-	-	-	-	15
7,553	4	355	22	-	-	-	5
30	1	-	-	-	-	-	-
4,040	7	-	-	-	-	-	6
1,977	8	666	26	-	-	3	3
30	2	-	-	-	-	-	1
3,165	4	-	-	-	-	-	-
110	2	-	-	-	-	-	5
90	3	-	-	-	-	-	2
30	1	-	-	-	-	-	2
30	1	-	-	-	-	-	-
30	1	-	-	-	-	-	3
422	2	236	12	-	-	-	1
170	2	-	-	-	-	-	-
30	1	-	-	-	-	-	-
178	4	-	-	-	-	-	2
56	2	-	-	-	-	-	-
56	2	-	-	-	-	-	-
51	2	-	-	-	-	-	2
92	2	-	-	-	-	-	1
40	2	-	-	-	-	-	5
390	4	-	-	-	-	-	2
178	5	-	-	-	-	-	3
124	4	-	-	-	-	-	12
30	2	-	-	-	-	-	1

### 表4-9、臺中市精神醫療資源現況

中華民國112年

單位：家、人、床

機構名稱 (含醫院、診所、精神復健機構、精神護理之家)	開辦項目									
	門診	急診	全日住院	強制住院	強制社區治療	居家治療	日間型精神復健機構		住宿型精神復健機構	
							家數	可收治服務對象數	家數	可收治服務對象數
<b>合 計</b>	<b>79</b>	<b>10</b>	<b>19</b>	<b>14</b>	<b>9</b>	<b>14</b>	<b>21</b>	<b>910</b>	<b>10</b>	<b>628</b>
臺中榮民總醫院	1	1	1	1	-	1	-	-	-	-
中國醫藥大學附設醫院	1	1	1	1	1	1	-	-	-	-
中山醫學大學附設醫院	1	1	1	1	1	1	-	-	-	-
衛生福利部臺中醫院	1	1	1	1	1	1	-	-	-	-
衛生福利部豐原醫院	1	1	1	1	1	-	-	-	-	-
國軍臺中總醫院附設民眾診療服務處	1	1	1	1	-	-	-	-	-	-
國軍臺中總醫院中清分院附設 民眾診療服務處	1	-	1	-	-	-	-	-	-	-
財團法人台灣省私立台中仁愛之家附設 靜和醫院	1	-	1	1	1	1	-	-	-	-
光田醫療社團法人光田綜合醫院	1	1	1	1	-	1	-	-	-	-
童綜合醫療社團法人童綜合醫院	1	1	1	1	-	1	-	-	-	-
李綜合醫療社團法人大甲李綜合醫院	1	-	-	-	-	-	-	-	-	-
維新醫療社團法人台中維新醫院	1	-	1	1	1	1	-	-	-	-
宏恩醫院龍安分院	1	-	1	1	-	1	-	-	-	-
賢德醫院	1	1	1	-	-	1	-	-	-	-
明德醫院	1	-	1	-	-	-	-	-	-	-
清海醫院	1	-	1	1	1	1	-	-	-	-
陽光精神科醫院	1	-	1	1	1	1	-	-	-	-
清濱醫院	1	-	1	-	-	1	-	-	-	-
佛教慈濟醫療財團法人台中慈濟醫院	1	1	1	1	1	1	-	-	-	-
仁愛醫療財團法人大里仁愛醫院	1	-	-	-	-	-	-	-	-	-
美德醫院	1	-	1	-	-	-	-	-	-	-
澄清綜合醫院中港分院	1	-	-	-	-	-	-	-	-	-
中山醫學大學附設醫院中興分院	1	-	-	-	-	-	-	-	-	-
中國醫藥大學兒童醫院	1	-	-	-	-	-	-	-	-	-
法務部矯正署臺中監獄附設培德醫院	1	-	-	-	-	-	-	-	-	-
林新醫療社團法人烏日林新醫院	1	-	-	-	-	-	-	-	-	-
林新醫療社團法人林新醫院	1	-	-	-	-	-	-	-	-	-
亞洲大學附設醫院	1	-	-	-	-	-	-	-	-	-
詹東霖心身診所	1	-	-	-	-	-	-	-	-	-
益家診所	1	-	-	-	-	-	-	-	-	-

資料來源：臺中市政府衛生局。



### 表4-9、臺中市精神醫療資源現況(續1)

中華民國112年

單位：家、人、床

機構名稱 (含醫院、診所、精神復健機構、精神護理之家)	開辦項目									
	門診	急診	全日住院	強制住院	強制社區治療	居家治療	日間型精神復健機構		住宿型精神復健機構	
							家數	可收治服務對象數	家數	可收治服務對象數
明功堂精神科診所	1	-	-	-	-	-	-	-	-	-
漸漸身心診所	1	-	-	-	-	-	-	-	-	-
德仁診所	1	-	-	-	-	-	-	-	-	-
欣悅診所	1	-	-	-	-	-	-	-	-	-
劉昭賢精神科診所	1	-	-	-	-	-	-	-	-	-
游文治精神科診所	1	-	-	-	-	-	-	-	-	-
紓情診所	1	-	-	-	-	-	-	-	-	-
廖慈鳳身心診所	1	-	-	-	-	-	-	-	-	-
展新診所	1	-	-	-	-	-	-	-	-	-
黃淑琦心身診所	1	-	-	-	-	-	-	-	-	-
詹益忠身心醫學診所	1	-	-	-	-	-	-	-	-	-
劉騰光心身診所	1	-	-	-	-	-	-	-	-	-
佳佑診所	1	-	-	-	-	-	-	-	-	-
文心樂丞診所	1	-	-	-	-	-	-	-	-	-
王家駿身心診所	1	-	-	-	-	-	-	-	-	-
元亨診所	1	-	-	-	-	-	-	-	-	-
心森林身心診所	1	-	-	-	-	-	-	-	-	-
佳樂身心診所	1	-	-	-	-	-	-	-	-	-
尚義診所	1	-	-	-	-	-	-	-	-	-
佑芯身心診所	1	-	-	-	-	-	-	-	-	-
昕晴診所	1	-	-	-	-	-	-	-	-	-
呂健弘精神科診所	1	-	-	-	-	-	-	-	-	-
昕頤診所	1	-	-	-	-	-	-	-	-	-
卓大夫診所	1	-	-	-	-	-	-	-	-	-
忘憂森林身心診所	1	-	-	-	-	-	-	-	-	-
開心房身心診所	1	-	-	-	-	-	-	-	-	-
全新生活診所	1	-	-	-	-	-	-	-	-	-
文心好晴天身心診所	1	-	-	-	-	-	-	-	-	-
本堂診所	1	-	-	-	-	-	-	-	-	-
康誠診所	1	-	-	-	-	-	-	-	-	-

資料來源：臺中市政府衛生局。



表4-9、臺中市精神醫療資源現況(續2)

中華民國112年

單位：家、人、床

機構名稱 (含醫院、診所、精神復健機構、精神護理之家)	開辦項目									
	門診	急診	全日住院	強制住院	強制社區治療	居家治療	日間型精神復健機構		住宿型精神復健機構	
							家數	可收治服務對象數	家數	可收治服務對象數
圓情居身心靈診所	1	-	-	-	-	-	-	-	-	-
心身美診所	1	-	-	-	-	-	-	-	-	-
趙玉良身心醫學診所	1	-	-	-	-	-	-	-	-	-
蕭芸麟身心診所	1	-	-	-	-	-	-	-	-	-
晨心身心診所	1	-	-	-	-	-	-	-	-	-
中大身心診所	1	-	-	-	-	-	-	-	-	-
明朗身心診所	1	-	-	-	-	-	-	-	-	-
王志中診所	1	-	-	-	-	-	-	-	-	-
禾悅身心醫學診所	1	-	-	-	-	-	-	-	-	-
鄭曜忠身心診所	1	-	-	-	-	-	-	-	-	-
挺開朗身心診所	1	-	-	-	-	-	-	-	-	-
宗益身心醫學診所	1	-	-	-	-	-	-	-	-	-
淇祥診所	1	-	-	-	-	-	-	-	-	-
享開心身心診所	1	-	-	-	-	-	-	-	-	-
世淋診所	1	-	-	-	-	-	-	-	-	-
好晴天身心診所	1	-	-	-	-	-	-	-	-	-
時光身心診所	1	-	-	-	-	-	-	-	-	-
中科好晴天身心診所	1	-	-	-	-	-	-	-	-	-
林令世診所	1	-	-	-	-	-	-	-	-	-
禾昀社區復健中心	-	-	-	-	-	-	1	30	-	-
中山醫學大學附設醫院工學社區復健中心	-	-	-	-	-	-	1	11	-	-
美麗境界社區復健中心	-	-	-	-	-	-	1	45	-	-
非凡社區復健中心	-	-	-	-	-	-	1	49	-	-
台中第一社區復健中心	-	-	-	-	-	-	1	42	-	-
健翔社區復健中心	-	-	-	-	-	-	1	45	-	-
小城故事社區復健中心	-	-	-	-	-	-	1	45	-	-
沛澤社區復健中心	-	-	-	-	-	-	1	30	-	-
慶沅社區復健中心	-	-	-	-	-	-	1	33	-	-
衛生福利部草屯療養院附設生活旗艦店 社區復健中心	-	-	-	-	-	-	1	120	-	-
維新醫療社團法人附設台中建國 社區復健中心	-	-	-	-	-	-	1	45	-	-

資料來源：臺中市政府衛生局。



### 表4-9、臺中市精神醫療資源現況(續3)

中華民國112年

單位：家、人、床

機構名稱 (含醫院、診所、精神復健機構、精神護理之家)	開辦項目									
	門診	急診	全日住院	強制住院	強制社區治療	居家治療	日間型精神復健機構		住宿型精神復健機構	
							家數	可收治服務對象數	家數	可收治服務對象數
山線社區復健中心	-	-	-	-	-	-	1	60	-	-
微笑社區復健中心	-	-	-	-	-	-	1	45	-	-
澄心園社區復健中心	-	-	-	-	-	-	1	30	-	-
同心園社區復健中心	-	-	-	-	-	-	1	45	-	-
慷欣社區復健中心	-	-	-	-	-	-	1	45	-	-
助億社區復健中心	-	-	-	-	-	-	1	45	-	-
祿存社區復健中心	-	-	-	-	-	-	1	45	-	-
甲安埔社區復健中心	-	-	-	-	-	-	1	30	-	-
大雅社區復健中心	-	-	-	-	-	-	1	45	-	-
悅悠社區復健中心	-	-	-	-	-	-	1	25	-	-
晴光康復之家	-	-	-	-	-	-	-	-	1	99
亞洲靜悅康復之家	-	-	-	-	-	-	-	-	1	48
大和康復之家	-	-	-	-	-	-	-	-	1	80
心元康復之家	-	-	-	-	-	-	-	-	1	70
時間康復之家	-	-	-	-	-	-	-	-	1	49
宏恩醫院龍安分院附設成功康復之家	-	-	-	-	-	-	-	-	1	99
維新醫療社團法人附設台中建國康復之家	-	-	-	-	-	-	-	-	1	40
山水居康復之家	-	-	-	-	-	-	-	-	1	45
蒔寓康復之家	-	-	-	-	-	-	-	-	1	49
蒔進康復之家	-	-	-	-	-	-	-	-	1	49
明德醫院附設精神護理之家	-	-	-	-	-	-	-	-	-	-
維新醫療社團法人附設台中建國精神護理之家	-	-	-	-	-	-	-	-	-	-
清濱醫院附設精神護理之家	-	-	-	-	-	-	-	-	-	-

資料來源：臺中市政府衛生局。



表4-9、臺中市精神醫療資源現況(續4)

中華民國112年

單位：人

機構名稱 (含醫院、診所、精神復健機構、精神護理之家)	醫 事 人 力				
	精 神 醫 療 機 構 (含 醫 院、診 所)				
	合 計		醫 師		
	專任	兼任	專 任		
小計			專科	非專科	
<b>合 計</b>	<b>1,393</b>	<b>26</b>	<b>209</b>	<b>200</b>	<b>9</b>
臺中榮民總醫院	93	2	17	17	-
中國醫藥大學附設醫院	79	-	13	13	-
中山醫學大學附設醫院	80	-	14	14	-
衛生福利部臺中醫院	47	1	3	3	-
衛生福利部豐原醫院	44	-	3	3	-
國軍臺中總醫院附設民眾診療服務處	50	3	3	3	-
國軍臺中總醫院中清分院附設民眾診療服務處	15	3	1	1	-
財團法人台灣省私立台中仁愛之家附設靜和醫院	92	-	7	7	-
光田醫療社團法人光田綜合醫院	55	-	3	3	-
童綜合醫療社團法人童綜合醫院	85	-	5	5	-
李綜合醫療社團法人大甲李綜合醫院	10	2	1	1	-
維新醫療社團法人台中維新醫院	58	-	7	7	-
宏恩醫院龍安分院	47	1	4	4	-
賢德醫院	52	2	5	5	-
明德醫院	22	3	3	3	-
清海醫院	49	1	5	5	-
陽光精神科醫院	59	-	5	5	-
清濱醫院	39	1	3	3	-
佛教慈濟醫療財團法人台中慈濟醫院	69	-	6	6	-
仁愛醫療財團法人大里仁愛醫院	14	-	1	1	-
美德醫院	30	3	2	2	-
澄清綜合醫院中港分院	27	-	2	2	-
中山醫學大學附設醫院中興分院	16	-	1	1	-
中國醫藥大學兒童醫院	20	-	2	2	-
法務部矯正署臺中監獄附設培德醫院	2	3	1	1	-
林新醫療社團法人烏日林新醫院	17	-	1	1	-
林新醫療社團法人林新醫院	20	1	1	1	-
亞洲大學附設醫院	22	-	1	1	-
詹東霖心身診所	2	-	1	1	-
益家診所	7	-	4	1	3

資料來源：臺中市政府衛生局。

表4-9、臺中市精神醫療資源現況(續4)

中華民國112年

單位：人

醫 事 人 力										
精 神 醫 療 機 構 (含 醫 院、診 所)										
醫 師			護 理 人 員		社 會 工 作 人 員		臨 床 心 理 師		職 能 治 療 人 員	
兼 任			專 任	兼 任	專 任	兼 任	專 任	兼 任	專 任	兼 任
小 計	專 科	非 專 科								
20	20	-	702	2	91	-	142	4	249	-
2	2	-	40	-	8	-	14	-	14	-
-	-	-	31	-	6	-	12	-	17	-
-	-	-	25	-	5	-	10	-	26	-
1	1	-	24	-	3	-	6	-	11	-
-	-	-	20	-	4	-	3	-	14	-
2	2	-	32	-	5	-	5	1	5	-
2	2	-	9	-	2	-	1	1	2	-
-	-	-	68	-	4	-	4	-	9	-
-	-	-	26	-	5	-	9	-	12	-
-	-	-	42	-	5	-	10	-	23	-
2	2	-	4	-	1	-	1	-	3	-
-	-	-	40	-	3	-	4	-	4	-
1	1	-	30	-	3	-	4	-	6	-
1	1	-	28	1	4	-	4	-	11	-
2	2	-	15	1	1	-	1	-	2	-
1	1	-	33	-	4	-	2	-	5	-
-	-	-	40	-	3	-	4	-	7	-
1	1	-	25	-	4	-	3	-	4	-
-	-	-	37	-	4	-	9	-	13	-
-	-	-	5	-	2	-	2	-	4	-
2	2	-	23	-	1	-	1	1	3	-
-	-	-	10	-	3	-	3	-	9	-
-	-	-	4	-	2	-	1	-	8	-
-	-	-	4	-	3	-	9	-	2	-
2	2	-	1	-	-	-	-	1	-	-
-	-	-	4	-	2	-	2	-	8	-
1	1	-	4	-	2	-	2	-	11	-
-	-	-	4	-	2	-	6	-	9	-
-	-	-	1	-	-	-	-	-	-	-
-	-	-	3	-	-	-	-	-	-	-

表4-9、臺中市精神醫療資源現況(續5)

中華民國112年

單位：人

機構名稱 (含醫院、診所、精神復健機構、精神護理之家)	醫 事 人 力				
	精 神 醫 療 機 構 (含 醫 院、診 所)				
	合 計		醫 師		
	專任	兼任	專 任		
小計			專科	非專科	
明功堂精神科診所	1	-	1	1	-
漸漸身心診所	3	-	1	1	-
德仁診所	1	-	1	1	-
欣悅診所	1	-	1	1	-
劉昭賢精神科診所	21	-	1	1	-
游文治精神科診所	1	-	1	1	-
紓情診所	3	-	2	2	-
廖慈鳳身心診所	2	-	1	1	-
展新診所	1	-	1	1	-
黃淑琦身心診所	1	-	1	1	-
詹益忠身心醫學診所	2	-	1	1	-
劉騰光身心診所	2	-	1	1	-
佳佑診所	4	-	3	3	-
文心樂丞診所	5	-	2	2	-
王家駿身心診所	1	-	1	1	-
元亨診所	20	-	6	1	5
心森林身心診所	2	-	1	1	-
佳樂身心診所	3	-	1	1	-
尚義診所	1	-	1	1	-
佑芯身心診所	1	-	1	1	-
昕晴診所	3	-	1	1	-
呂健弘精神科診所	1	-	1	1	-
昕頤診所	1	-	1	1	-
卓大夫診所	4	-	3	3	-
忘憂森林身心診所	1	-	1	1	-
開心房身心診所	4	-	3	3	-
全新生活診所	1	-	1	1	-
文心好晴天身心診所	5	-	2	2	-
本堂診所	6	-	2	2	-
康誠診所	4	-	2	2	-

資料來源：臺中市政府衛生局。

表4-9、臺中市精神醫療資源現況(續5)

中華民國112年

單位：人

醫 事 人 力										
精 神 醫 療 機 構 (含 醫 院、診 所)										
醫 師			護 理 人 員		社 會 工 作 人 員		臨 床 心 理 師		職 能 治 療 人 員	
兼 任			專 任	兼 任	專 任	兼 任	專 任	兼 任	專 任	兼 任
小 計	專 科	非 專 科								
-	-	-	-	-	-	-	-	-	-	-
-	-	-	2	-	-	-	-	-	-	-
-	-	-	-	-	-	-	-	-	-	-
-	-	-	-	-	-	-	-	-	-	-
-	-	-	20	-	-	-	-	-	-	-
-	-	-	-	-	-	-	-	-	-	-
-	-	-	1	-	-	-	-	-	-	-
-	-	-	1	-	-	-	-	-	-	-
-	-	-	-	-	-	-	-	-	-	-
-	-	-	1	-	-	-	-	-	-	-
-	-	-	1	-	-	-	-	-	-	-
-	-	-	1	-	-	-	-	-	-	-
-	-	-	2	-	-	-	1	-	-	-
-	-	-	-	-	-	-	-	-	-	-
-	-	-	8	-	-	-	-	-	6	-
-	-	-	1	-	-	-	-	-	-	-
-	-	-	1	-	-	-	-	-	1	-
-	-	-	-	-	-	-	-	-	-	-
-	-	-	-	-	-	-	-	-	-	-
-	-	-	-	-	-	-	2	-	-	-
-	-	-	-	-	-	-	-	-	-	-
-	-	-	1	-	-	-	-	-	-	-
-	-	-	-	-	-	-	-	-	-	-
-	-	-	1	-	-	-	-	-	-	-
-	-	-	-	-	-	-	-	-	-	-
-	-	-	1	-	-	-	2	-	-	-
-	-	-	4	-	-	-	-	-	-	-
-	-	-	2	-	-	-	-	-	-	-

表4-9、臺中市精神醫療資源現況(續6)

中華民國112年

單位：人

機構名稱 (含醫院、診所、精神復健機構、精神護理之家)	醫 事 人 力				
	精 神 醫 療 機 構 (含 醫 院、診 所)				
	合 計		醫 師		
	專任	兼任	專 任		
小計			專科	非專科	
圓情居身心靈診所	2	-	1	1	-
心身美診所	6	-	5	5	-
趙玉良身心醫學診所	9	-	5	5	-
蕭芸嶙身心診所	3	-	2	2	-
晨心身心診所	2	-	1	1	-
中大身心診所	1	-	1	1	-
明朗身心診所	3	-	1	1	-
王志中診所	3	-	2	2	-
禾悅身心醫學診所	2	-	1	1	-
鄭曜忠身心診所	2	-	1	1	-
挺開朗身心診所	3	-	2	2	-
宗益身心醫學診所	1	-	1	1	-
淇祥診所	2	-	2	1	1
享開心身心診所	4	-	3	3	-
世淋診所	1	-	1	1	-
好晴天身心診所	11	-	4	4	-
時光身心診所	2	-	1	1	-
中科好晴天身心診所	7	-	3	3	-
林令世診所	1	-	1	1	-

資料來源：臺中市政府衛生局。

表4-9、臺中市精神醫療資源現況(續6)

中華民國112年

單位：人

醫 事 人 力											
精 神 醫 療 機 構 (含 醫 院、診 所)											
醫 師			護 理 人 員		社 會 工 作 人 員		臨 床 心 理 師		職 能 治 療 人 員		
兼 任			專 任	兼 任	專 任	兼 任	專 任	兼 任	專 任	兼 任	
小 計	專 科	非 專 科									
-	-	-	-	-	-	-	-	1	-	-	-
-	-	-	1	-	-	-	-	-	-	-	-
-	-	-	4	-	-	-	-	-	-	-	-
-	-	-	1	-	-	-	-	-	-	-	-
-	-	-	1	-	-	-	-	-	-	-	-
-	-	-	-	-	-	-	-	-	-	-	-
-	-	-	2	-	-	-	-	-	-	-	-
-	-	-	1	-	-	-	-	-	-	-	-
-	-	-	1	-	-	-	-	-	-	-	-
-	-	-	1	-	-	-	-	-	-	-	-
-	-	-	-	-	-	-	-	-	-	-	-
-	-	-	-	-	-	-	-	-	-	-	-
-	-	-	1	-	-	-	-	-	-	-	-
-	-	-	-	-	-	-	-	-	-	-	-
-	-	-	4	-	-	-	-	3	-	-	-
-	-	-	1	-	-	-	-	-	-	-	-
-	-	-	3	-	-	-	-	1	-	-	-
-	-	-	-	-	-	-	-	-	-	-	-

表4-9、臺中市精神醫療資源現況(續7)

中華民國112年

單位：人

機構名稱 (含醫院、診所、精神復健機構、精神護理之家)	醫 事 人 力							
	合 計		精神復健機構(含日間型、住宿型精神復健機構)、精神護理之家					
			醫 師					
	專任	兼任	專 任			兼 任		
小計			專科	非專科	小計	專科	非專科	
<b>合 計</b>	<b>316</b>	<b>30</b>	-	-	-	<b>5</b>	<b>5</b>	-
禾昀社區復健中心	5	-	-	-	-	-	-	-
中山醫學大學附設醫院工學社區復健中心	2	1	-	-	-	-	-	-
美麗境界社區復健中心	6	-	-	-	-	-	-	-
非凡社區復健中心	8	1	-	-	-	-	-	-
台中第一社區復健中心	6	-	-	-	-	-	-	-
健翔社區復健中心	7	-	-	-	-	-	-	-
小城故事社區復健中心	5	1	-	-	-	-	-	-
沛澤社區復健中心	6	-	-	-	-	-	-	-
慶沅社區復健中心	7	-	-	-	-	-	-	-
衛生福利部草屯療養院附設生活旗艦店 社區復健中心	13	-	-	-	-	-	-	-
維新醫療社團法人附設台中建國 社區復健中心	7	-	-	-	-	-	-	-
山線社區復健中心	9	-	-	-	-	-	-	-
微笑社區復健中心	9	-	-	-	-	-	-	-
澄心園社區復健中心	5	-	-	-	-	-	-	-
同心圓社區復健中心	7	-	-	-	-	-	-	-
慷欣社區復健中心	8	2	-	-	-	-	-	-
助億社區復健中心	5	1	-	-	-	-	-	-
祿存社區復健中心	5	1	-	-	-	-	-	-
甲安埔社區復健中心	4	2	-	-	-	-	-	-
大雅社區復健中心	8	-	-	-	-	-	-	-
悅悠社區復健中心	5	-	-	-	-	-	-	-
晴光康復之家	15	-	-	-	-	-	-	-
亞洲靜悅康復之家	11	-	-	-	-	-	-	-
大和康復之家	17	-	-	-	-	-	-	-
心元康復之家	11	3	-	-	-	1	1	-
時間康復之家	11	-	-	-	-	-	-	-
宏恩醫院龍安分院附設成功康復之家	13	3	-	-	-	1	1	-
維新醫療社團法人附設台中建國康復之家	7	2	-	-	-	-	-	-
山水居康復之家	7	2	-	-	-	-	-	-
詩寓康復之家	9	-	-	-	-	-	-	-

資料來源：臺中市政府衛生局。

表4-9、臺中市精神醫療資源現況(續7)

中華民國112年

單位：人

醫 事 人 力											
精神復健機構(含日間型、住宿型精神復健機構)、精神護理之家											
護理人員		社會工作人員		臨床心理師		職能治療人員		專任管理人員		照顧服務員	其他
專任	兼任	專任	兼任	專任	兼任	專任	兼任	由專業人員擔任	由非專業人員擔任		
62	5	35	-	2	9	40	11	40	95	41	1
1	-	1	-	-	-	1	-	1	1	-	-
-	1	-	-	-	-	1	-	-	1	-	-
1	-	1	-	-	-	1	-	2	1	-	-
-	1	-	-	-	-	3	-	2	3	-	-
1	-	1	-	-	-	1	-	3	-	-	-
1	-	1	-	-	-	2	-	2	1	-	-
1	-	1	-	-	-	-	1	1	2	-	-
1	-	1	-	-	-	2	-	1	1	-	-
2	-	1	-	-	-	1	-	3	-	-	-
1	-	1	-	1	-	2	-	-	8	-	-
1	-	1	-	-	-	2	-	1	2	-	-
2	-	1	-	-	-	2	-	-	4	-	-
1	-	3	-	-	-	2	-	3	-	-	-
2	-	-	-	-	-	1	-	1	1	-	-
1	-	2	-	-	-	1	-	-	3	-	-
3	-	1	-	1	-	-	2	2	1	-	-
-	1	-	-	-	-	2	-	1	2	-	-
1	-	1	-	-	-	-	1	2	1	-	-
-	1	-	-	-	1	2	-	-	2	-	-
4	-	-	-	-	-	1	-	2	1	-	-
1	-	1	-	-	-	1	-	1	1	-	-
2	-	2	-	-	-	1	-	-	10	-	-
2	-	1	-	-	-	1	-	4	3	-	-
2	-	1	-	-	-	3	-	-	11	-	-
1	-	2	-	-	2	1	-	-	7	-	-
1	-	2	-	-	-	2	-	3	3	-	-
2	-	1	-	-	1	-	1	-	10	-	-
-	-	1	-	-	1	1	1	1	4	-	-
1	-	1	-	-	-	-	2	-	5	-	-
2	-	1	-	-	-	1	-	2	3	-	-

表4-9、臺中市精神醫療資源現況(續8完)

中華民國112年

單位：人

機構名稱 (含醫院、診所、精神復健機構、精神護理之家)	醫 事 人 力							
	合 計		精神復健機構(含日間型、住宿型精神復健機構)、精神護理之家					
			醫 師					
	專任	兼任	專 任			兼 任		
小計			專科	非專科	小計	專科	非專科	
蒔進康復之家	8	1	-	-	-	-	-	-
明德醫院附設精神護理之家	20	5	-	-	-	1	1	-
維新醫療社團法人附設台中建國精神護理之家	23	2	-	-	-	1	1	-
清濱醫院附設精神護理之家	27	3	-	-	-	1	1	-

資料來源：臺中市政府衛生局。

表4-9、臺中市精神醫療資源現況(續8完)

中華民國112年

單位：人

醫 事 人 力											
精神復健機構(含日間型、住宿型精神復健機構)、精神護理之家											
護理人員		社會工作人員		臨床心理師		職能治療人員		專任管理人員		照顧服務員	其他
專任	兼任	專任	兼任	專任	兼任	專任	兼任	由專業人員擔任	由非專業人員擔任		
2	-	1	-	-	-	-	1	2	3	-	-
5	1	1	-	-	1	-	2	-	-	14	-
9	-	1	-	-	1	1	-	-	-	11	1
8	-	2	-	-	2	1	-	-	-	16	-



## 五、保健及防疫

表5-1、臺中市各項預防接種工作量統計

單位：人次

年別 區別	卡介苗 (BCG)		五合一疫苗(白喉、破傷風、非細胞性百日咳、b型嗜血桿菌、不活化小兒麻痺混合疫苗) (DTaP-Hib-IPV)			
	單一劑	其他	第一劑	第二劑	第三劑	第四劑
103年總計	27,421	-	20,656	20,417	20,275	6,696
104年總計	27,690	-	24,833	24,743	24,980	22,594
105年總計	15,828	14	28,374	28,356	28,152	26,133
106年總計	27,599	-	23,852	24,062	6,951	42,730
107年總計	25,548	-	25,503	25,620	5,871	30,019
108年總計	24,633	-	24,453	24,670	24,705	26,312
109年總計	23,229	3	22,785	23,091	23,653	25,057
110年總計	22,432	4	22,536	22,472	21,917	22,985
111年總計	20,492	-	20,390	20,412	20,398	20,707
<b>112年總計</b>	<b>19,704</b>	<b>3</b>	<b>19,817</b>	<b>19,910</b>	<b>18,965</b>	<b>19,888</b>
大甲區	250	-	308	357	384	512
大安區	53	-	14	18	27	47
大肚區	126	-	45	57	69	162
大里區	1,194	-	1,095	1,112	1,139	1,298
大雅區	297	-	258	285	336	507
中區	-	-	20	20	12	12
太平區	518	1	581	654	711	1,065
北屯區	1,462	-	1,757	1,720	1,615	1,958
北區	3,656	-	3,227	3,139	2,727	1,866
外埔區	97	-	42	33	49	78
石岡區	38	-	20	15	24	32
后里區	175	-	143	158	192	274
西屯區	1,964	-	2,093	2,052	1,996	1,976
西區	303	-	387	433	461	616
沙鹿區	694	-	918	1,005	938	1,113
和平區	45	-	43	37	40	50
東區	1,244	-	1,133	1,117	1,125	964
東勢區	157	-	170	176	167	243
南屯區	1,721	-	2,091	2,080	1,789	1,738
南區	734	1	764	742	748	861
烏日區	596	-	517	520	539	584
神岡區	122	-	114	115	118	215
梧棲區	888	-	817	807	721	482
清水區	412	1	356	383	430	468
新社區	53	-	21	17	31	64
潭子區	457	-	401	412	446	602
龍井區	207	-	103	102	154	270
豐原區	1,649	-	1,804	1,752	1,394	1,256
霧峰區	592	-	575	592	583	575

資料來源：臺中市政府衛生局。

表5-1、臺中市各項預防接種工作量統計

單位：人次

白喉破傷風非細胞性百日咳及不活化小兒麻痺混合疫苗 (DTaP-IPV/ Tdap-IPV)	破傷風減量白喉混合疫苗 (Td)	B型肝炎免疫球蛋白 (HBIG)	B型肝炎疫苗 (Hepatitis B)			
			單一劑	第一劑	第二劑	第三劑
26,692	1	1,468	29,220	27,507	25,569	4
11,275	1	1,308	29,851	28,448	28,417	1
25,420	-	1,166	29,653	28,422	28,370	-
20,116	-	1,018	27,956	27,440	9,871	-
27,688	3	198	25,427	25,704	6,065	52
30,558	5	605	24,901	24,746	24,787	35
28,786	-	795	23,369	22,945	23,613	35
29,423	1	727	23,432	22,923	22,124	36
26,031	-	424	20,870	20,636	20,423	31
<b>30,165</b>	-	<b>401</b>	<b>20,550</b>	<b>20,014</b>	<b>19,060</b>	<b>22</b>
833	-	-	15	206	393	-
66	-	-	-	12	25	-
293	-	-	-	32	67	-
2,299	-	27	1,409	1,061	1,142	1
1,067	-	-	1	164	329	-
15	-	1	24	20	13	-
1,786	-	6	342	454	689	-
2,841	-	29	1,434	1,743	1,604	-
1,851	-	119	4,730	3,598	2,743	3
167	-	-	-	29	52	-
83	-	-	-	12	27	-
531	-	-	1	91	190	-
2,308	-	49	2,465	2,300	2,011	3
1,227	-	2	197	310	470	1
1,707	-	10	433	791	944	2
54	-	-	9	30	39	-
1,096	-	23	1,185	1,292	1,172	1
384	-	-	-	124	160	-
2,545	-	33	1,682	2,025	1,801	3
1,688	-	21	1,066	821	744	2
915	-	6	355	495	548	1
522	-	-	-	80	113	1
467	-	19	1,275	961	719	-
880	-	6	555	322	436	-
100	-	-	-	15	29	-
938	-	4	260	304	448	2
570	-	-	2	78	159	-
2,006	-	41	2,728	2,122	1,404	2
926	-	5	382	522	589	-

表5-1、臺中市各項預防接種工作量統計(續完)

單位：人次

年別 區別	水痘疫苗 (Varicella)		麻疹、腮腺炎、德國麻疹混合疫苗 (MMR)				日本腦炎疫苗				
	單一劑	其他	第一劑	第二劑	其他	育齡婦女	第一劑	第二劑	第三劑	第四劑	其他
103年總計	25,708	2	26,378	26,553	4	111	27,746	27,878	29,699	25,112	4
104年總計	27,331	-	27,780	23,029	1	86	26,727	26,458	27,728	24,588	2
105年總計	28,332	-	28,466	27,045	-	173	28,189	27,979	26,928	27,048	1
106年總計	28,312	-	28,149	30,713	1	219	12,081	12,532	12,061	13,403	-
107年總計	27,097	4	26,920	25,918	23	372	3	-	2	3	1
108年總計	25,088	6	25,110	30,923	195	816	3	-	2	3	1
109年總計	24,389	11	24,169	28,616	234	434	-	-	-	-	-
110年總計	22,371	10	22,423	29,108	110	172	-	-	-	-	-
111年總計	21,571	8	21,537	25,903	146	168	-	-	-	-	-
<b>112年總計</b>	<b>20,054</b>	<b>3</b>	<b>19,830</b>	<b>30,284</b>	<b>189</b>	<b>139</b>	-	-	-	-	-
大甲區	442	-	454	819	6	4	-	-	-	-	-
大安區	29	-	29	65	1	-	-	-	-	-	-
大肚區	111	-	105	298	1	-	-	-	-	-	-
大里區	1,195	-	1,178	2,360	6	5	-	-	-	-	-
大雅區	434	-	429	1,084	2	3	-	-	-	-	-
中區	10	-	10	11	1	-	-	-	-	-	-
太平區	941	-	912	1,773	11	-	-	-	-	-	-
北屯區	1,810	1	1,785	2,870	19	6	-	-	-	-	-
北區	2,344	-	2,317	1,860	13	13	-	-	-	-	-
外埔區	61	-	65	167	-	-	-	-	-	-	-
石岡區	27	-	28	85	1	1	-	-	-	-	-
后里區	229	-	228	527	1	2	-	-	-	-	-
西屯區	2,019	-	1,977	2,303	18	15	-	-	-	-	-
西區	523	-	523	1,213	8	7	-	-	-	-	-
沙鹿區	1,119	-	1,106	1,766	7	20	-	-	-	-	-
和平區	42	-	40	56	-	-	-	-	-	-	-
東區	1,080	-	1,079	1,089	11	14	-	-	-	-	-
東勢區	202	-	198	376	1	-	-	-	-	-	-
南屯區	1,898	-	1,890	2,552	30	18	-	-	-	-	-
南區	754	-	746	1,625	11	5	-	-	-	-	-
烏日區	561	-	568	925	4	11	-	-	-	-	-
神岡區	192	1	190	527	5	-	-	-	-	-	-
梧棲區	566	-	552	483	4	3	-	-	-	-	-
清水區	463	-	458	879	8	3	-	-	-	-	-
新社區	46	-	46	105	-	-	-	-	-	-	-
潭子區	557	-	540	934	5	3	-	-	-	-	-
龍井區	237	-	234	575	1	2	-	-	-	-	-
豐原區	1,603	1	1,582	2,047	11	3	-	-	-	-	-
霧峰區	559	-	561	910	3	1	-	-	-	-	-

資料來源：臺中市政府衛生局。

表5-1、臺中市各項預防接種工作量統計(續完)

單位：人次

活性減毒 日本腦炎疫苗(JE)		不活化日 本腦炎疫 苗(JE)	A型肝炎疫苗 (Hepatitis A)			13價結合型肺炎鏈球菌疫苗 (PCV13)			
第一劑	第二劑	其他	第一劑	第二劑	其他	第一劑	第二劑	第三劑	其他
-	-	-	4,374	3,630	-	43,496	23,932	10,008	11,784
-	-	-	5,435	4,033	-	46,129	42,199	17,949	8,519
-	-	-	8,906	5,906	7	32,822	30,238	25,775	8,296
-	-	-	12,444	8,953	20	27,662	27,696	27,476	7,497
27,776	53,700	-	21,443	6,936	14	25,795	25,804	26,996	-
26,341	55,974	73	27,539	25,082	19	24,065	24,208	24,470	768
25,345	44,712	33	24,904	26,148	743	22,787	23,044	24,053	311
22,821	28,639	-	22,608	22,996	188	22,551	22,514	22,352	401
21,423	22,378	-	21,469	21,462	140	20,367	20,331	20,956	451
<b>20,762</b>	<b>21,987</b>	-	<b>20,681</b>	<b>21,362</b>	<b>42</b>	<b>19,783</b>	<b>19,788</b>	<b>19,973</b>	<b>521</b>
514	613	-	476	548	1	311	359	458	18
47	46	-	39	50	-	14	18	38	-
134	150	-	123	176	-	46	56	117	8
1,282	1,433	-	1,233	1,377	3	1,099	1,100	1,182	44
471	602	-	462	541	-	255	282	452	16
12	9	-	11	12	-	20	20	10	-
1,037	1,330	-	1,002	1,173	1	577	651	955	31
2,062	2,048	-	1,926	2,088	4	1,757	1,713	1,864	51
2,149	1,891	-	2,343	2,041	4	3,228	3,120	2,320	36
79	102	-	65	93	-	42	31	66	1
27	48	-	27	39	-	19	14	26	1
269	325	-	265	271	1	144	159	250	3
1,990	1,903	-	2,056	2,030	2	2,073	2,007	1,949	28
592	675	-	579	657	4	386	431	545	13
1,129	1,265	-	1,156	1,145	-	916	989	1,109	36
42	47	-	44	50	1	40	37	39	2
987	977	-	1,010	947	4	1,126	1,121	984	18
214	261	-	204	246	8	172	174	198	5
1,972	2,008	-	1,944	1,984	-	2,091	2,073	1,888	34
821	1,037	-	815	900	-	771	740	784	39
578	628	-	587	552	-	521	523	561	15
229	298	-	230	232	1	113	115	199	22
488	373	-	524	443	1	814	802	534	5
472	551	-	470	491	-	356	380	450	16
61	55	-	55	67	2	20	17	51	4
607	708	-	593	618	1	395	414	569	11
269	292	-	248	296	-	108	104	235	16
1,662	1,741	-	1,630	1,703	4	1,796	1,749	1,583	40
566	571	-	564	592	-	573	589	557	8

表5-2、臺中市法定傳染病確定病例統計—按行政區別分  
中華民國112年

單位：人

行政區別	總計	第一類法定傳染病				第二類法定傳染病	
		天花	鼠疫	嚴重急性 呼吸道症	狂犬病	炭疽病	白喉
總計	174,035	-	-	-	-	-	-
中區	810	-	-	-	-	-	-
東區	4,569	-	-	-	-	-	-
南區	9,055	-	-	-	-	-	-
西區	7,329	-	-	-	-	-	-
北區	9,885	-	-	-	-	-	-
西屯區	17,078	-	-	-	-	-	-
南屯區	12,038	-	-	-	-	-	-
北屯區	19,161	-	-	-	-	-	-
豐原區	8,631	-	-	-	-	-	-
東勢區	1,856	-	-	-	-	-	-
大甲區	4,253	-	-	-	-	-	-
清水區	5,394	-	-	-	-	-	-
沙鹿區	6,947	-	-	-	-	-	-
梧棲區	3,640	-	-	-	-	-	-
后里區	2,562	-	-	-	-	-	-
神岡區	3,430	-	-	-	-	-	-
潭子區	6,641	-	-	-	-	-	-
大雅區	6,022	-	-	-	-	-	-
新社區	898	-	-	-	-	-	-
石岡區	657	-	-	-	-	-	-
外埔區	1,776	-	-	-	-	-	-
大安區	870	-	-	-	-	-	-
烏日區	4,683	-	-	-	-	-	-
大肚區	3,312	-	-	-	-	-	-
龍井區	5,250	-	-	-	-	-	-
霧峰區	3,375	-	-	-	-	-	-
太平區	11,137	-	-	-	-	-	-
大里區	12,498	-	-	-	-	-	-
和平區	278	-	-	-	-	-	-
其他	-	-	-	-	-	-	-

資料來源：臺中市政府衛生局。

附註：「登革熱」以陽性病例統計。

表5-2、臺中市法定傳染病確定病例統計—按行政區別分  
中華民國112年

單位：人

第二類法定傳染病							
傷寒	登革熱	流行性 腦脊髓膜炎	副傷寒	小兒麻痺症	急性無力 肢體麻痺	桿菌性 痢疾	阿米巴性 痢疾
2	95	-	6	-	11	8	44
-	4	-	-	-	-	-	-
-	-	-	-	-	-	2	-
-	6	-	-	-	-	-	2
-	5	-	-	-	-	-	1
-	4	-	-	-	-	-	1
-	12	-	1	-	1	2	7
-	9	-	1	-	-	-	2
-	7	-	-	-	1	-	5
-	1	-	2	-	-	-	4
-	-	-	-	-	1	-	-
-	4	-	-	-	-	-	1
-	2	-	-	-	-	-	2
-	5	-	1	-	1	-	1
-	-	-	-	-	-	-	2
-	2	-	-	-	-	1	2
-	1	-	1	-	1	-	1
-	1	-	-	-	-	-	3
1	5	-	-	-	1	1	2
1	-	-	-	-	1	-	-
-	-	-	-	-	-	-	-
-	2	-	-	-	-	-	-
-	-	-	-	-	1	-	-
-	4	-	-	-	1	1	-
-	1	-	-	-	-	-	1
-	2	-	-	-	-	1	1
-	2	-	-	-	1	-	1
-	5	-	-	-	-	-	2
-	11	-	-	-	-	-	2
-	-	-	-	-	1	-	1
-	-	-	-	-	-	-	-

表5-2、臺中市法定傳染病確定病例統計—按行政區別分(續1)

中華民國112年

單位：人

行政區別	第二類法定傳染病								
	瘧疾		麻疹	急性病 毒性A型 肝炎	腸道出血 性大腸桿 菌感染症	漢他病毒症候群		霍亂	德國麻 疹
	本土病 例	境外移 入				漢他病毒 出血熱	漢他病毒 肺症候群		
總計	-	-	1	4	-	-	-	-	-
中區	-	-	-	-	-	-	-	-	-
東區	-	-	-	-	-	-	-	-	-
南區	-	-	-	-	-	-	-	-	-
西區	-	-	-	1	-	-	-	-	-
北區	-	-	-	1	-	-	-	-	-
西屯區	-	-	-	1	-	-	-	-	-
南屯區	-	-	-	-	-	-	-	-	-
北屯區	-	-	1	-	-	-	-	-	-
豐原區	-	-	-	1	-	-	-	-	-
東勢區	-	-	-	-	-	-	-	-	-
大甲區	-	-	-	-	-	-	-	-	-
清水區	-	-	-	-	-	-	-	-	-
沙鹿區	-	-	-	-	-	-	-	-	-
梧棲區	-	-	-	-	-	-	-	-	-
后里區	-	-	-	-	-	-	-	-	-
神岡區	-	-	-	-	-	-	-	-	-
潭子區	-	-	-	-	-	-	-	-	-
大雅區	-	-	-	-	-	-	-	-	-
新社區	-	-	-	-	-	-	-	-	-
石岡區	-	-	-	-	-	-	-	-	-
外埔區	-	-	-	-	-	-	-	-	-
大安區	-	-	-	-	-	-	-	-	-
烏日區	-	-	-	-	-	-	-	-	-
大肚區	-	-	-	-	-	-	-	-	-
龍井區	-	-	-	-	-	-	-	-	-
霧峰區	-	-	-	-	-	-	-	-	-
太平區	-	-	-	-	-	-	-	-	-
大里區	-	-	-	-	-	-	-	-	-
和平區	-	-	-	-	-	-	-	-	-
其他	-	-	-	-	-	-	-	-	-

資料來源：臺中市政府衛生局。

附註：1. 「多重抗藥性結核病」以建檔日統計。

2. 「破傷風」僅包含報告病例；「結核病」病例以通報建檔日統計。

表5-2、臺中市法定傳染病確定病例統計—按行政區別分(續1)

中華民國112年

單位：人

第二類法定傳染病				第三類法定傳染病			
多重抗藥性 結核病	屈公病	西尼羅熱	流行性 斑疹傷寒	百日咳	破傷風	日本腦炎	結核病
4	-	-	-	-	-	3	775
-	-	-	-	-	-	-	9
-	-	-	-	-	-	-	19
-	-	-	-	-	-	-	40
-	-	-	-	-	-	-	32
-	-	-	-	-	-	-	40
-	-	-	-	-	-	-	63
-	-	-	-	-	-	-	41
1	-	-	-	-	-	-	55
-	-	-	-	-	-	-	55
2	-	-	-	-	-	-	22
-	-	-	-	-	-	-	20
-	-	-	-	-	-	1	32
-	-	-	-	-	-	-	25
-	-	-	-	-	-	-	13
-	-	-	-	-	-	1	15
-	-	-	-	-	-	-	24
-	-	-	-	-	-	-	43
-	-	-	-	-	-	-	31
-	-	-	-	-	-	-	6
-	-	-	-	-	-	-	3
-	-	-	-	-	-	-	8
-	-	-	-	-	-	-	5
1	-	-	-	-	-	-	31
-	-	-	-	-	-	-	11
-	-	-	-	-	-	-	21
-	-	-	-	-	-	-	11
-	-	-	-	-	-	-	37
-	-	-	-	-	-	1	53
-	-	-	-	-	-	-	10
-	-	-	-	-	-	-	-

表5-2、臺中市法定傳染病確定病例統計—按行政區別分(續2)

中華民國112年

單位：人

行政區別	第三類法定傳染病							
	先天性 德國麻疹 症候群	急性病毒性肝炎					流行性 腮腺炎	退伍 軍人症
		B型	C型	D型	E型	未定型		
總計	-	18	66	-	-	-	-	49
中區	-	-	2	-	-	-	-	-
東區	-	1	3	-	-	-	-	3
南區	-	2	4	-	-	-	-	5
西區	-	1	2	-	-	-	-	2
北區	-	1	7	-	-	-	-	5
西屯區	-	1	10	-	-	-	-	6
南屯區	-	-	1	-	-	-	-	2
北屯區	-	5	10	-	-	-	-	4
豐原區	-	-	4	-	-	-	-	1
東勢區	-	-	1	-	-	-	-	-
大甲區	-	-	1	-	-	-	-	1
清水區	-	-	-	-	-	-	-	4
沙鹿區	-	-	1	-	-	-	-	2
梧棲區	-	-	-	-	-	-	-	-
后里區	-	1	-	-	-	-	-	-
神岡區	-	-	1	-	-	-	-	1
潭子區	-	-	1	-	-	-	-	-
大雅區	-	-	2	-	-	-	-	-
新社區	-	-	-	-	-	-	-	1
石岡區	-	-	-	-	-	-	-	1
外埔區	-	-	-	-	-	-	-	-
大安區	-	-	-	-	-	-	-	1
烏日區	-	1	1	-	-	-	-	-
大肚區	-	-	-	-	-	-	-	1
龍井區	-	-	1	-	-	-	-	-
霧峰區	-	1	2	-	-	-	-	-
太平區	-	3	-	-	-	-	-	6
大里區	-	1	12	-	-	-	-	2
和平區	-	-	-	-	-	-	-	1
其他	-	-	-	-	-	-	-	-

資料來源：臺中市政府衛生局。

附註：「流行性腮腺炎」僅包含報告病例；「梅毒」、「淋病」、「漢生病」、「人類免疫缺乏病毒感染」及「AIDS」以診斷日統計。

表5-2、臺中市法定傳染病確定病例統計—按行政區別分(續2)

中華民國112年

單位：人

第三類法定傳染病							
侵襲性b型嗜血桿菌感染症	梅毒	淋病	新生兒破傷風	腸病毒感染併發重症	人類免疫缺乏病毒感染	後天免疫缺乏症候群	漢生病
-	<b>1,237</b>	<b>831</b>	-	<b>3</b>	<b>140</b>	<b>79</b>	<b>2</b>
-	19	6	-	-	4	3	-
-	39	16	-	-	4	3	-
-	60	41	-	-	5	-	-
-	57	22	-	-	10	3	-
-	109	52	-	-	13	8	-
-	130	69	-	-	13	9	1
-	185	46	-	-	12	7	-
-	107	53	-	-	18	10	-
-	55	36	-	-	6	2	1
-	4	13	-	-	-	-	-
-	21	26	-	-	1	-	-
-	27	30	-	1	4	1	-
-	30	50	-	-	3	2	-
-	16	33	-	-	2	2	-
-	17	11	-	-	4	1	-
-	19	17	-	-	3	1	-
-	41	18	-	-	6	3	-
-	31	22	-	-	4	2	-
-	10	3	-	1	-	-	-
-	3	6	-	-	-	-	-
-	7	13	-	-	1	-	-
-	3	4	-	1	-	-	-
-	21	24	-	-	2	2	-
-	15	17	-	-	1	1	-
-	28	33	-	-	4	3	-
-	21	27	-	-	2	1	-
-	83	82	-	-	9	6	-
-	75	60	-	-	8	9	-
-	4	1	-	-	1	-	-
-	-	-	-	-	-	-	-

表5-2、臺中市法定傳染病確定病例統計—按行政區別分(續3完)

中華民國112年

單位：人

行政區別	第四類法定傳染病										
	疱疹性B病毒感染症	鉤端螺旋體病	類鼻疽	肉毒桿菌中毒	侵襲性肺炎鏈球菌感染症	Q熱	地方性斑疹傷寒	萊姆病	兔熱病	恙蟲病	水痘併發症
總計	-	15	8	-	34	2	2	-	-	6	6
中區	-	1	-	-	-	-	-	-	-	-	-
東區	-	1	-	-	-	-	-	-	-	-	-
南區	-	-	1	-	3	-	-	-	-	-	-
西區	-	-	-	-	1	-	-	-	-	-	-
北區	-	-	-	-	1	-	-	-	-	1	1
西屯區	-	-	-	-	3	-	-	-	-	1	1
南屯區	-	-	2	-	3	-	-	-	-	-	2
北屯區	-	4	1	-	3	-	-	-	-	-	-
豐原區	-	-	-	-	-	-	1	-	-	-	1
東勢區	-	-	-	-	-	-	-	-	-	-	-
大甲區	-	1	-	-	1	-	-	-	-	-	-
清水區	-	-	-	-	3	-	-	-	-	-	-
沙鹿區	-	-	-	-	2	-	-	-	-	-	-
梧棲區	-	-	-	-	-	-	-	-	-	-	-
后里區	-	-	-	-	-	-	-	-	-	-	-
神岡區	-	1	1	-	1	-	-	-	-	-	-
潭子區	-	-	-	-	2	-	-	-	-	-	-
大雅區	-	-	-	-	1	-	-	-	-	-	-
新社區	-	2	-	-	-	-	-	-	-	-	-
石岡區	-	-	-	-	-	-	-	-	-	-	-
外埔區	-	-	-	-	1	1	-	-	-	-	-
大安區	-	-	-	-	-	-	-	-	-	-	-
烏日區	-	1	-	-	1	-	-	-	-	1	-
大肚區	-	-	-	-	2	1	1	-	-	1	1
龍井區	-	-	-	-	-	-	-	-	-	-	-
霧峰區	-	-	1	-	-	-	-	-	-	-	-
太平區	-	2	-	-	3	-	-	-	-	-	-
大里區	-	1	2	-	3	-	-	-	-	2	-
和平區	-	1	-	-	-	-	-	-	-	-	-
其他	-	-	-	-	-	-	-	-	-	-	-

資料來源：臺中市政府衛生局。

附註：「水痘併發症」僅包含報告病例；「庫賈氏病」以診斷日統計。

表5-2、臺中市法定傳染病確定病例統計—按行政區別分(續3完)

中華民國112年

單位：人

第四類法定傳染病							第五類法定傳染病						
弓型 蟲感 染症	流感 併發 症	庫賈 氏病	布氏 桿菌 病	李斯 特菌 症	發熱 伴血 小板 減少 綜合	嚴重特殊 傳染性肺 炎	裂谷 熱	馬堡 病毒 出血 熱	黃熱 病	伊波 拉病 毒感 染	拉薩 熱	中東 呼吸 症候 群冠 狀病	新型A 型流 感
7	80	-	-	21	-	170,475	-	-	-	-	-	-	1
-	1	-	-	-	-	760	-	-	-	-	-	-	1
-	1	-	-	-	-	4,477	-	-	-	-	-	-	-
-	1	-	-	1	-	8,884	-	-	-	-	-	-	-
-	5	-	-	2	-	7,185	-	-	-	-	-	-	-
-	2	-	-	1	-	9,638	-	-	-	-	-	-	-
-	-	-	-	-	-	16,747	-	-	-	-	-	-	-
-	2	-	-	-	-	11,723	-	-	-	-	-	-	-
-	7	-	-	1	-	18,868	-	-	-	-	-	-	-
3	8	-	-	3	-	8,447	-	-	-	-	-	-	-
-	2	-	-	-	-	1,811	-	-	-	-	-	-	-
-	2	-	-	1	-	4,173	-	-	-	-	-	-	-
1	5	-	-	-	-	5,281	-	-	-	-	-	-	-
-	7	-	-	-	-	6,817	-	-	-	-	-	-	-
-	2	-	-	2	-	3,568	-	-	-	-	-	-	-
-	1	-	-	2	-	2,504	-	-	-	-	-	-	-
-	1	-	-	-	-	3,356	-	-	-	-	-	-	-
-	2	-	-	-	-	6,521	-	-	-	-	-	-	-
-	2	-	-	-	-	5,917	-	-	-	-	-	-	-
-	-	-	-	1	-	872	-	-	-	-	-	-	-
-	-	-	-	1	-	643	-	-	-	-	-	-	-
-	3	-	-	-	-	1,740	-	-	-	-	-	-	-
-	-	-	-	-	-	855	-	-	-	-	-	-	-
-	1	-	-	1	-	4,589	-	-	-	-	-	-	-
-	1	-	-	-	-	3,257	-	-	-	-	-	-	-
2	4	-	-	2	-	5,148	-	-	-	-	-	-	-
-	2	-	-	-	-	3,303	-	-	-	-	-	-	-
-	10	-	-	2	-	10,887	-	-	-	-	-	-	-
1	6	-	-	1	-	12,248	-	-	-	-	-	-	-
-	2	-	-	-	-	256	-	-	-	-	-	-	-
-	-	-	-	-	-	-	-	-	-	-	-	-	-

表5-3、臺中市法定傳染病確定病例統計—年齡別  
中華民國112年

單位：人

年齡別	總計	第一類法定傳染病				第二類法定傳染病	
		天花	鼠疫	嚴重急性呼吸道症候群	狂犬病	炭疽病	白喉
總計	174,075	-	-	-	-	-	-
0歲	1,396	-	-	-	-	-	-
1歲	1,466	-	-	-	-	-	-
2歲	1,414	-	-	-	-	-	-
3歲	1,330	-	-	-	-	-	-
4歲	1,419	-	-	-	-	-	-
5-9歲	8,421	-	-	-	-	-	-
10-14歲	7,942	-	-	-	-	-	-
15-19歲	8,117	-	-	-	-	-	-
20-24歲	14,156	-	-	-	-	-	-
25-29歲	18,343	-	-	-	-	-	-
30-34歲	17,486	-	-	-	-	-	-
35-39歲	16,145	-	-	-	-	-	-
40-44歲	15,978	-	-	-	-	-	-
45-49歲	12,097	-	-	-	-	-	-
50-54歲	10,315	-	-	-	-	-	-
55-59歲	9,238	-	-	-	-	-	-
60-64歲	7,941	-	-	-	-	-	-
65-69歲	6,647	-	-	-	-	-	-
70歲以上	14,224	-	-	-	-	-	-
不詳	-	-	-	-	-	-	-

資料來源：臺中市政府衛生局。

附註：「登革熱」以陽性病例統計。

表5-3、臺中市法定傳染病確定病例統計—年齡別  
中華民國112年

單位：人

第二類法定傳染病							
傷寒	登革熱	流行性 腦脊髓膜炎	副傷寒	小兒 麻痺症	急性無力 肢體麻痺	桿菌性 痢疾	阿米巴性 痢疾
2	95	-	6	-	11	8	44
-	-	-	-	-	2	-	-
-	1	-	-	-	-	-	-
-	-	-	-	-	3	-	-
-	-	-	-	-	-	-	-
-	1	-	-	-	-	-	-
-	3	-	-	-	4	-	-
-	2	-	-	-	-	-	-
-	5	-	-	-	2	-	-
-	7	-	-	-	-	-	2
-	12	-	3	-	-	2	7
1	15	-	2	-	-	-	15
-	11	-	1	-	-	1	9
1	9	-	-	-	-	2	8
-	5	-	-	-	-	-	1
-	5	-	-	-	-	-	2
-	6	-	-	-	-	1	-
-	5	-	-	-	-	1	-
-	2	-	-	-	-	-	-
-	6	-	-	-	-	1	-
-	-	-	-	-	-	-	-

表5-3、臺中市法定傳染病確定病例統計—年齡別(續1)

中華民國112年

單位：人

年齡別	第二類法定傳染病								
	瘧疾		麻疹	急性病毒性A型肝炎	腸道出血性大腸桿菌感染症	漢他病毒症候群		霍亂	德國麻疹
	本土病例	境外移入				漢他病毒出血熱	漢他病毒肺症候群		
總計	-	-	1	4	-	-	-	-	-
0歲	-	-	-	-	-	-	-	-	-
1歲	-	-	-	-	-	-	-	-	-
2歲	-	-	-	-	-	-	-	-	-
3歲	-	-	-	-	-	-	-	-	-
4歲	-	-	-	-	-	-	-	-	-
5-9歲	-	-	-	-	-	-	-	-	-
10-14歲	-	-	-	-	-	-	-	-	-
15-19歲	-	-	-	-	-	-	-	-	-
20-24歲	-	-	-	-	-	-	-	-	-
25-29歲	-	-	-	-	-	-	-	-	-
30-34歲	-	-	-	-	-	-	-	-	-
35-39歲	-	-	1	-	-	-	-	-	-
40-44歲	-	-	-	1	-	-	-	-	-
45-49歲	-	-	-	1	-	-	-	-	-
50-54歲	-	-	-	-	-	-	-	-	-
55-59歲	-	-	-	-	-	-	-	-	-
60-64歲	-	-	-	1	-	-	-	-	-
65-69歲	-	-	-	-	-	-	-	-	-
70歲以上	-	-	-	1	-	-	-	-	-
不詳	-	-	-	-	-	-	-	-	-

資料來源：臺中市政府衛生局。

附註：1. 「多重抗藥性結核病」以建檔日統計。

2. 「破傷風」僅包含報告病例；「結核病」病例以通報建檔日統計。

表5-3、臺中市法定傳染病確定病例統計—年齡別(續1)

中華民國112年

單位：人

第二類法定傳染病				第三類法定傳染病			
多重抗藥性 結核病	屈公病	西尼羅熱	流行性 斑疹傷寒	百日咳	破傷風	日本腦炎	結核病
4	-	-	-	-	-	3	777
-	-	-	-	-	-	-	-
-	-	-	-	-	-	-	-
-	-	-	-	-	-	-	-
-	-	-	-	-	-	-	-
-	-	-	-	-	-	-	-
-	-	-	-	-	-	-	-
-	-	-	-	-	-	-	1
-	-	-	-	-	-	-	5
-	-	-	-	-	-	-	20
-	-	-	-	-	-	-	44
-	-	-	-	-	-	-	31
-	-	-	-	-	-	-	31
-	-	-	-	-	-	1	33
-	-	-	-	-	-	-	24
-	-	-	-	-	-	1	40
-	-	-	-	-	-	-	53
1	-	-	-	-	-	1	65
-	-	-	-	-	-	-	74
3	-	-	-	-	-	-	356
-	-	-	-	-	-	-	-

表5-3、臺中市法定傳染病確定病例統計—年齡別(續2)

中華民國112年

單位：人

年齡別	第三類法定傳染病							
	先天性 德國麻疹 症候群	急性病毒性肝炎					流行性 腮腺炎	退伍 軍人症
		B型	C型	D型	E型	未定型		
總計	-	18	66	-	-	-	-	49
0歲	-	-	-	-	-	-	-	2
1歲	-	-	-	-	-	-	-	-
2歲	-	-	-	-	-	-	-	-
3歲	-	-	-	-	-	-	-	-
4歲	-	-	-	-	-	-	-	-
5-9歲	-	-	-	-	-	-	-	-
10-14歲	-	-	-	-	-	-	-	-
15-19歲	-	-	-	-	-	-	-	-
20-24歲	-	1	1	-	-	-	-	-
25-29歲	-	1	4	-	-	-	-	2
30-34歲	-	2	13	-	-	-	-	1
35-39歲	-	2	15	-	-	-	-	-
40-44歲	-	2	7	-	-	-	-	-
45-49歲	-	2	5	-	-	-	-	1
50-54歲	-	2	3	-	-	-	-	9
55-59歲	-	4	6	-	-	-	-	9
60-64歲	-	1	3	-	-	-	-	7
65-69歲	-	1	1	-	-	-	-	5
70歲以上	-	-	8	-	-	-	-	13
不詳	-	-	-	-	-	-	-	-

資料來源：臺中市政府衛生局。

附註：「流行性腮腺炎」僅包含報告病例；「梅毒」、「淋病」、「漢生病」、「人類免疫缺乏病毒感染」及「AIDS」以診斷日統計。

表5-3、臺中市法定傳染病確定病例統計—年齡別(續2)

中華民國112年

單位：人

第三類法定傳染病							
侵襲性b型嗜血桿菌感染症	梅毒	淋病	新生兒破傷風	腸病毒感染併發重症	人類免疫缺乏病毒感染	後天免疫缺乏症候群	漢生病
-	1,238	832	-	3	140	79	2
-	-	-	-	1	-	-	-
-	-	-	-	1	-	-	-
-	-	-	-	1	-	-	-
-	-	-	-	-	-	-	-
-	-	-	-	-	-	-	-
-	-	-	-	-	-	-	-
-	1	5	-	-	-	-	-
-	43	128	-	-	1	-	-
-	174	201	-	-	23	7	1
-	221	167	-	-	38	13	-
-	229	131	-	-	26	18	-
-	174	91	-	-	25	16	1
-	104	50	-	-	11	7	-
-	55	24	-	-	10	7	-
-	31	15	-	-	2	5	-
-	33	8	-	-	4	1	-
-	27	9	-	-	-	4	-
-	21	-	-	-	-	1	-
-	125	3	-	-	-	-	-
-	-	-	-	-	-	-	-

表5-3、臺中市法定傳染病確定病例統計—年齡別(續3完)

中華民國112年

單位：人

年齡別	第四類法定傳染病											
	疱疹性 B病毒 感染症	鉤端螺 旋體病	類鼻疽	肉毒桿 菌中毒	侵襲性 肺炎鏈 球菌感 染症	Q熱	地方性 斑疹 傷寒	萊姆病	兔熱病	恙蟲病	水痘併 發症	弓型蟲 感染症
總計	-	15	8	-	34	2	2	-	-	6	6	7
0歲	-	-	-	-	2	-	-	-	-	-	-	3
1歲	-	-	-	-	-	-	-	-	-	-	-	-
2歲	-	-	-	-	2	-	-	-	-	-	-	-
3歲	-	-	-	-	-	-	-	-	-	-	-	-
4歲	-	-	-	-	-	-	-	-	-	-	-	-
5-9歲	-	-	-	-	1	-	-	-	-	-	-	-
10-14歲	-	-	-	-	2	-	-	-	-	-	-	-
15-19歲	-	-	1	-	-	-	-	-	-	-	-	-
20-24歲	-	1	-	-	1	-	-	-	-	1	-	-
25-29歲	-	2	-	-	-	-	-	-	-	-	-	-
30-34歲	-	1	-	-	1	-	-	-	-	1	-	-
35-39歲	-	-	-	-	2	-	-	-	-	-	1	2
40-44歲	-	-	-	-	2	-	-	-	-	-	2	-
45-49歲	-	2	1	-	2	-	1	-	-	1	-	-
50-54歲	-	-	-	-	1	1	-	-	-	1	2	1
55-59歲	-	-	2	-	2	1	-	-	-	1	-	1
60-64歲	-	2	-	-	5	-	-	-	-	1	1	-
65-69歲	-	5	2	-	3	-	1	-	-	-	-	-
70歲以上	-	2	2	-	8	-	-	-	-	-	-	-
不詳	-	-	-	-	-	-	-	-	-	-	-	-

資料來源：臺中市政府衛生局。

附註：「水痘併發症」僅包含報告病例；「庫賈氏病」以診斷日統計。

表5-3、臺中市法定傳染病確定病例統計—年齡別(續3完)

中華民國112年

單位：人

第四類法定傳染病						第五類法定傳染病						
流感併發症	庫賈氏病	布氏桿菌病	李斯特菌症	發熱伴血小板減少綜合症	嚴重特殊傳染性肺炎	裂谷熱	馬堡病毒出血熱	黃熱病	伊波拉病毒感染	拉薩熱	中東呼吸症候群冠狀病毒感染症	新型A型流感
80	-	-	21	-	170,511	-	-	-	-	-	-	1
-	-	-	-	-	1,386	-	-	-	-	-	-	-
-	-	-	-	-	1,464	-	-	-	-	-	-	-
-	-	-	-	-	1,408	-	-	-	-	-	-	-
-	-	-	-	-	1,330	-	-	-	-	-	-	-
-	-	-	-	-	1,418	-	-	-	-	-	-	-
5	-	-	-	-	8,408	-	-	-	-	-	-	-
1	-	-	-	-	7,930	-	-	-	-	-	-	-
-	-	-	-	-	7,931	-	-	-	-	-	-	1
1	-	-	-	-	13,715	-	-	-	-	-	-	-
-	-	-	-	-	17,827	-	-	-	-	-	-	-
2	-	-	1	-	16,996	-	-	-	-	-	-	-
5	-	-	-	-	15,757	-	-	-	-	-	-	-
2	-	-	2	-	15,734	-	-	-	-	-	-	-
5	-	-	-	-	11,950	-	-	-	-	-	-	-
10	-	-	-	-	10,184	-	-	-	-	-	-	-
5	-	-	2	-	9,099	-	-	-	-	-	-	-
8	-	-	1	-	7,798	-	-	-	-	-	-	-
8	-	-	2	-	6,521	-	-	-	-	-	-	-
28	-	-	13	-	13,655	-	-	-	-	-	-	-
-	-	-	-	-	-	-	-	-	-	-	-	-

表5-4、臺中市辦理受聘僱外國人(移工)定期健康檢查統計

單位:人、人次、%

年別、性別 及國籍別	健檢總人數				依規定健檢人數			逾期健檢人數		
	計	合格 人數	不合格 人數	不合格 率(%)	計	合格	不合格	計	合格	不合格
民國103年 2014	64,180	63,714	466	0.73	64,160	63,694	466	20	20	-
民國104年 2015	73,633	73,063	570	0.01	73,610	73,040	570	23	23	-
民國105年 2016	78,344	77,991	353	0.45	78,323	77,971	352	21	20	1
民國106年 2017	85,389	85,064	325	0.38	85,350	85,025	325	39	39	-
民國107年 2018	93,493	93,168	325	0.35	93,480	93,155	325	13	13	-
民國108年 2019	97,002	96,640	362	0.37	96,984	96,622	362	18	18	-
民國109年 2020	95,567	95,256	311	0.33	95,556	95,245	311	11	11	-
民國110年 2021	92,746	92,458	288	0.31	92,712	92,424	288	34	34	-
民國111年 2022	88,104	87,826	278	0.32	88,004	87,727	277	100	99	1
<b>民國112年 2023</b>	<b>93,131</b>	<b>92,837</b>	<b>294</b>	<b>0.32</b>	<b>93,058</b>	<b>92,764</b>	<b>294</b>	<b>73</b>	<b>73</b>	<b>-</b>
<b>性別</b>										
男	54,833	54,615	218	0.40	54,802	54,584	218	31	31	-
女	38,298	38,222	76	0.20	38,256	38,180	76	42	42	-
<b>國籍別</b>										
泰 國	9,986	9,940	46	0.46	9,978	9,932	46	8	8	-
男	8,768	8,726	42	0.48	8,763	8,721	42	5	5	-
女	1,218	1,214	4	0.33	1,215	1,211	4	3	3	-
印 尼	29,519	29,426	93	0.32	29,490	29,397	93	29	29	-
男	12,296	12,240	56	0.46	12,289	12,233	56	7	7	-
女	17,223	17,186	37	0.21	17,201	17,164	37	22	22	-
菲 律 賓	16,735	16,686	49	0.29	16,720	16,671	49	15	15	-
男	6,656	6,632	24	0.36	6,652	6,628	24	4	4	-
女	10,079	10,054	25	0.25	10,068	10,043	25	11	11	-
越 南	36,891	36,785	106	0.29	36,870	36,764	106	21	21	-
男	27,113	27,017	96	0.35	27,098	27,002	96	15	15	-
女	9,778	9,768	10	0.10	9,772	9,762	10	6	6	-
其 他	-	-	-	--	-	-	-	-	-	-
男	-	-	-	--	-	-	-	-	-	-
女	-	-	-	--	-	-	-	-	-	-

資料來源：臺中市政府衛生局。

表5-5、臺中市辦理受聘僱外國人(移工)定期健康檢查不合格情形

單位:人、人次

年別、性別 及國籍別	不 合 格 人 次																
	胸部X光 (肺結核)		腸內寄生蟲檢查											梅毒 血清 檢查	漢生 病檢 查	精神 狀態 檢查	其他
	確診 個案	疑似 個案	人次 小計	蛔蟲	條蟲	梨型 鞭毛 蟲	鈎蟲	肝吸 蟲	糞小 桿線 蟲	東方 毛線 蟲	鞭蟲	痢疾 阿米 巴	其他				
民國103年 2014	...	...	372	26	3	198	65	14	24	-	24	11	7	2	-	-	-
民國104年 2015	...	...	322	18	4	147	77	19	21	-	21	12	3	3	-	-	-
民國105年 2016	...	...	276	20	3	109	73	12	21	1	20	16	1	9	-	-	-
民國106年 2017	52	197	249	17	3	108	55	16	18	4	11	13	4	5	2	-	-
民國107年 2018	51	201	254	16	5	109	67	15	20	-	13	9	-	8	1	-	-
民國108年 2019	61	299	278	9	5	108	72	21	31	-	20	12	-	11	2	-	-
民國109年 2020	63	314	224	5	4	99	41	24	20	-	13	17	1	8	1	-	-
民國110年 2021	48	350	215	1	3	70	53	28	31	1	10	15	3	14	1	-	-
民國111年 2022	57	326	208	4	5	71	50	15	37	-	8	18	-	10	-	-	-
民國112年 2023	<b>65</b>	<b>340</b>	<b>216</b>	<b>7</b>	<b>7</b>	<b>83</b>	<b>33</b>	<b>17</b>	<b>40</b>	<b>-</b>	<b>7</b>	<b>20</b>	<b>2</b>	<b>17</b>	<b>2</b>	<b>-</b>	<b>-</b>
<b>性別</b>																	
男	41	74	168	6	5	61	29	13	34	-	3	15	2	14	1	-	-
女	24	266	48	1	2	22	4	4	6	-	4	5	-	3	1	-	-
<b>國籍別</b>																	
泰 國	10	16	36	-	4	12	-	2	17	-	1	-	-	2	-	-	-
男	10	11	32	-	3	11	-	1	16	-	1	-	-	2	-	-	-
女	-	5	4	-	1	1	-	1	1	-	-	-	-	-	-	-	-
印 尼	29	82	58	-	1	31	4	-	7	-	1	14	-	5	1	-	-
男	14	16	39	-	-	20	3	-	6	-	-	10	-	3	-	-	-
女	15	66	19	-	1	11	1	-	1	-	1	4	-	2	1	-	-
菲 律 賓	8	116	39	3	-	16	5	2	5	-	2	6	-	3	1	-	-
男	2	6	21	2	-	8	4	-	2	-	-	5	-	2	1	-	-
女	6	110	18	1	-	8	1	2	3	-	2	1	-	1	-	-	-
越 南	18	126	83	4	2	24	24	13	11	-	3	-	2	7	-	-	-
男	15	41	76	4	2	22	22	12	10	-	2	-	2	7	-	-	-
女	3	85	7	-	-	2	2	1	1	-	1	-	-	-	-	-	-
其 他	-	-	-	-	-	-	-	-	-	-	-	-	-	-	-	-	-
男	-	-	-	-	-	-	-	-	-	-	-	-	-	-	-	-	-
女	-	-	-	-	-	-	-	-	-	-	-	-	-	-	-	-	-

資料來源：臺中市政府衛生局。



## 六、營業衛生、藥物化粧品 及食品衛生管理

表6-1、臺中市營業衛生管理稽查概況

單位：家、次

年 及 項 目 別	現 有 家 數	稽 查 家 數	合 格 家 數	
民國103年	2014	2,426	131	136
民國104年	2015	2,424	1,447	890
民國105年	2016	2,442	1,391	877
民國106年	2017	2,443	1,575	942
民國107年	2018	2,453	1,481	959
民國108年	2019	2,733	1,620	1,118
民國109年	2020	4,625	1,102	881
民國110年	2021	4,844	646	629
民國111年	2022	5,006	1,058	1,030
民國112年	2023	<b>5,156</b>	<b>1,175</b>	<b>1,143</b>
旅館業		398	357	357
美容美髮業		4,409	37	37
理髮業		287	-	-
美髮業		1,169	17	17
美容業		2,953	20	20
浴室業		45	340	315
浴室		27	196	184
溫泉		18	144	131
娛樂業		211	20	20
劇院		-	-	-
歌廳		-	-	-
舞廳(場)		14	-	-
錄影節目帶播映業		2	-	-
其他娛樂業		195	20	20
游泳業		76	421	414
游泳池		76	421	414
海水浴場		-	-	-
電影片映演業		17	-	-
其他		-	-	-

資料來源：臺中市政府衛生局。

附註：現有家數係指年底數，餘各欄為全年各月份數值累計數。

表6-1、臺中市營業衛生管理稽查概況

單位：家；次

稽 查 家 次	合 格 次 數	輔 導 改 善 次 數
151	83	68
1,584	1,002	582
1,531	978	553
1,697	1,045	635
1,575	1,040	535
1,740	1,241	499
1,233	997	236
688	671	17
1,126	1,098	28
<b>1,300</b>	<b>1,268</b>	<b>32</b>
357	357	-
37	37	-
-	-	-
17	17	-
20	20	-
412	387	25
235	223	12
177	164	13
20	20	-
-	-	-
-	-	-
-	-	-
-	-	-
20	20	-
474	467	7
474	467	7
-	-	-
-	-	-
-	-	-

表6-2、臺中市西藥品檢查暨查獲違法統計  
中華民國112年

單位：家次、件

檢查對象	檢查家次	違法家次	查獲違法藥品 (件數)			
			合計	偽藥	劣藥	禁藥
總計	3,943	212	316	10	2	6
製造業	104	3	4	-	-	-
販賣業	639	15	15	-	-	-
藥局	1,170	7	7	-	-	-
西醫醫院	381	-	-	-	-	-
西醫診所	1,474	5	5	-	2	-
網路	64	170	272	10	-	5
其他	111	12	13	-	-	1

資料來源：臺中市食品藥物安全處。

表6-3、臺中市醫療器材檢查暨查獲違法統計  
中華民國112年

單位：家、件

檢查對象	檢查家數	違法家數	查獲違法醫療器材 (件數)			
			合計	不良 醫療器材	未經核准 擅自製造	未經核准 擅自輸入
總計	4,645	356	387	4	11	33
製造業	48	49	66	1	6	-
販賣業	574	47	53	3	2	3
藥局	1,148	-	-	-	-	-
醫院	397	-	-	-	-	-
診所	2,273	1	1	-	-	-
網路	149	223	231	-	1	4
其他	56	36	36	-	2	26

資料來源：臺中市食品藥物安全處。

表6-2、112年臺中市西藥品檢查暨查獲違法統計  
中華民國112年

單位：家次、件

無照 藥商/藥局	其他違法	處理情形 (件數)			
		行政處分	移送法辦	移他縣市	移其他局處
269	29	106	18	182	10
-	4	2	-	2	-
2	13	14	-	1	-
-	7	6	-	1	-
-	-	-	-	-	-
-	3	5	-	-	-
255	2	67	17	178	10
12	-	12	1	-	-

表6-3、臺中市醫療器材檢查暨查獲違法統計  
中華民國112年

單位：家、件

樣品或贈品 出售	其他違法	處理情形 (件數)			
		行政處分	移送法辦	移他縣市	移其他局處
6	333	209	37	140	1
-	59	61	2	3	1
1	44	34	4	14	-
-	-	-	-	-	-
-	-	-	-	-	-
-	1	-	-	1	-
-	226	110	3	118	-
5	3	4	28	4	-

表6-4、臺中市化粧品衛生管理

單位：件

年別及 產品類別	抽查件數	查獲違法化粧品					
		合計	含危害健 康成分者	成分含量 不符限量 標準者	標示不符	未經核准 擅自變更 原核准事 項者	
民國103年 2014	10,946	346	3	-	313	8	
民國104年 2015	4,249	188	3	-	147	6	
民國105年 2016	1,758	66	-	-	62	2	
民國106年 2017	4,251	121	1	-	81	10	
民國107年 2018	2,676	224	5	-	135	-	
民國108年 2019	2,497	369	11	-	219	13	
民國109年 2020	2,537	123	9	-	67	9	
民國110年 2021	1,194	199	5	-	95	9	
民國111年 2022	1,564	353	-	7	226	-	
民國112年 2023	<b>1,984</b>	<b>277</b>	-	<b>11</b>	<b>149</b>	<b>2</b>	
特定用途化粧品	國產	63	10	-	-	6	2
	輸入	74	43	-	7	1	-
一般化粧品	國產	915	116	-	1	80	-
	輸入	932	108	-	3	62	-

資料來源：臺中市食品藥物安全處。

表6-4、臺中市化粧品衛生管理

單位：件

查獲違法化粧品					處理情形			
未經核准擅自輸入者	未經核准擅自製造者	來源不明化粧品	不符產品登錄規定者	其他違法	合計	移送法辦	行政處分	移送製造或輸入業者所在地衛生機關處理
8	2	1	-	11	346	18	178	150
18	2	-	-	12	188	25	119	44
2	-	-	-	-	66	-	38	28
21	2	-	-	6	121	23	63	35
15	-	1	-	68	224	21	49	154
25	6	-	-	95	369	16	199	154
14	-	-	-	24	123	-	81	42
20	4	-	-	66	199	-	80	119
33	6	-	60	21	353	-	170	183
<b>34</b>	<b>4</b>	<b>-</b>	<b>53</b>	<b>24</b>	<b>277</b>	<b>11</b>	<b>162</b>	<b>104</b>
-	-	-	-	2	10	-	6	4
34	1	-	-	-	43	-	41	2
-	3	-	26	6	116	11	70	35
-	-	-	27	16	108	-	45	63

表6-5、臺中市食品衛生管理工作-查驗部分  
中華民國112年

單位：件；%

查驗項目	總計	乳品及其加工品					
		液態乳	調味液態乳	發酵乳	煉乳	乳粉類	其他乳製品
查驗結果							
查驗件數	83,557	84	27	32	31	39	224
查核件數	76,234	74	27	32	26	34	190
查核不符規定件數	18	-	-	-	-	-	-
檢驗件數	7,304	10	-	-	5	5	34
檢驗不符規定件數	68	-	-	-	-	-	-
不符規定件數	86	-	-	-	-	-	-
不符規定比率(%)	0.10	-	-	-	-	-	-
辦理中(移外縣市未結案)	19	-	-	-	-	-	-
查核不符規定之原因							
違規標示件數及處理							
違規件數	18	-	-	-	-	-	-
違反食安法第十五條	4	-	-	-	-	-	-
違反食安法第二十二條第一項	5	-	-	-	-	-	-
違反食安法第二十二條第二項	3	-	-	-	-	-	-
違反食安法第二十五條	1	-	-	-	-	-	-
違反食安法第二十六條	-	-	-	-	-	-	-
違反食安法第二十七條	3	-	-	-	-	-	-
違反食安法第二十八條第一項	1	-	-	-	-	-	-
違反食安法第二十八條第二項	-	-	-	-	-	-	-
違反健康食品管理法第六條	-	-	-	-	-	-	-
違反健康食品管理法第十三條	-	-	-	-	-	-	-
違反健康食品管理法第十四條	-	-	-	-	-	-	-
違反其他法律	-	-	-	-	-	-	-
移送法辦件數	-	-	-	-	-	-	-
罰鍰件數	32	-	-	-	-	-	-
限期改善件數	-	-	-	-	-	-	-
沒入銷毀件數	-	-	-	-	-	-	-
移外縣市已結案	2	-	-	-	-	-	-

資料來源：臺中市食品藥物安全處。

表6-5、臺中市食品衛生管理工作-查驗部分  
中華民國112年

單位：件；%

肉品及其加工品			蛋品及其加工品類			水產及其加工品類			穀豆類及其加工品	
肉類	肉加工 品類	肉品罐 頭	蛋品	蛋加工 品	蛋品罐 頭	水產品	水產加 工品	水產品 罐頭	穀類	豆製品
16,547	8,514	408	944	142	-	814	1,248	164	837	1,205
15,484	8,265	406	807	81	-	449	894	155	687	873
1	-	-	-	-	-	-	-	-	-	-
1,062	249	2	137	61	-	365	354	9	150	331
1	-	-	-	3	-	2	-	-	-	5
2	-	-	-	3	-	2	-	-	-	5
0.01	-	-	-	2.11	-	0.25	-	-	-	0.42
1	-	-	-	-	-	-	-	-	-	1
1	-	-	-	-	-	-	-	-	-	-
-	-	-	-	-	-	-	-	-	-	-
-	-	-	-	-	-	-	-	-	-	-
-	-	-	-	-	-	-	-	-	-	-
1	-	-	-	-	-	-	-	-	-	-
-	-	-	-	-	-	-	-	-	-	-
-	-	-	-	-	-	-	-	-	-	-
-	-	-	-	-	-	-	-	-	-	-
-	-	-	-	-	-	-	-	-	-	-
-	-	-	-	-	-	-	-	-	-	-
-	-	-	-	-	-	-	-	-	-	-
1	-	-	-	-	-	-	1	-	-	-
-	-	-	-	-	-	-	-	-	-	-
-	-	-	-	-	-	-	-	-	-	-
-	-	-	-	-	-	-	-	-	-	-

表6-5、臺中市食品衛生管理工作-查驗部分(續1)

中華民國112年

單位：件；%

查驗項目	穀豆類及其加工品					
	米乾製品	米濕製品	雜糧製品	麵乾製品	麵濕製品	花生製品
查驗結果						
查驗件數	485	315	454	2,192	1,390	163
查核件數	465	269	203	2,096	1,139	130
查核不符規定件數	-	-	-	-	-	-
檢驗件數	20	46	251	96	251	33
檢驗不符規定件數	-	-	-	-	1	-
不符規定件數	-	-	-	-	1	-
不符規定比率(%)	-	-	-	-	0.07	-
辦理中(移外縣市未結案)	-	-	-	-	-	-
查核不符規定之原因						
違規標示件數及處理						
違規件數	-	-	-	-	-	-
違反食安法第十五條	-	-	-	-	-	-
違反食安法第二十二條第一項	-	-	-	-	-	-
違反食安法第二十二條第二項	-	-	-	-	-	-
違反食安法第二十五條	-	-	-	-	-	-
違反食安法第二十六條	-	-	-	-	-	-
違反食安法第二十七條	-	-	-	-	-	-
違反食安法第二十八條第一項	-	-	-	-	-	-
違反食安法第二十八條第二項	-	-	-	-	-	-
違反健康食品管理法第六條	-	-	-	-	-	-
違反健康食品管理法第十三條	-	-	-	-	-	-
違反健康食品管理法第十四條	-	-	-	-	-	-
違反其他法律	-	-	-	-	-	-
移送法辦件數	-	-	-	-	-	-
罰鍰件數	-	-	-	1	-	-
限期改善件數	-	-	-	-	-	-
沒入銷毀件數	-	-	-	-	-	-
移外縣市已結案	-	-	-	-	-	-

資料來源：臺中市食品藥物安全處。

表6-5、臺中市食品衛生管理工作-查驗部分(續1)

中華民國112年

單位：件；%

中間製品	穀豆類及其加工品			鮮果蔬菜類及其加工品					
	烘焙食品	糖果類	堅果加工	蔬果	蔬果罐頭	冷凍蔬果	脫水食品	果醬	堅果
1,629	6,238	4,712	-	2,578	245	8	633	297	-
1,470	5,844	4,570	-	1,821	235	5	511	213	-
1	2	-	-	2	-	-	-	-	-
159	393	141	-	749	10	3	122	84	-
1	3	-	-	16	-	-	1	-	-
2	5	-	-	18	-	-	1	-	-
0.12	0.08	-	-	0.70	-	-	0.16	-	-
-	1	1	-	8	-	-	-	-	-
1	2	-	-	2	-	-	-	-	-
-	-	-	-	2	-	-	-	-	-
1	1	-	-	-	-	-	-	-	-
-	1	-	-	-	-	-	-	-	-
-	-	-	-	-	-	-	-	-	-
-	-	-	-	-	-	-	-	-	-
-	-	-	-	-	-	-	-	-	-
-	-	-	-	-	-	-	-	-	-
-	-	-	-	-	-	-	-	-	-
-	-	-	-	-	-	-	-	-	-
-	-	-	-	-	-	-	-	-	-
-	-	-	-	-	-	-	-	-	-
-	-	-	-	-	-	-	-	-	-
1	3	1	-	2	-	-	1	-	-
-	-	-	-	-	-	-	-	-	-
-	-	-	-	-	-	-	-	-	-
-	1	-	-	-	-	-	-	-	-

表6-5、臺中市食品衛生管理工作-查驗部分(續2)

中華民國112年

單位：件；%

查驗項目 查驗結果	鮮果蔬菜類及其加工品		特殊營養食品			膳食補充品
	醃漬蔬果	其他調理蔬果	嬰兒配方食品	較大嬰兒配方輔助食品	特定疾病配方食品	
查驗件數	665	305	7	3	18	139
查核件數	465	251	3	-	16	132
查核不符規定件數	-	-	-	-	-	1
檢驗件數	194	53	4	3	2	7
檢驗不符規定件數	3	-	-	-	-	-
不符規定件數	3	-	-	-	-	1
不符規定比率(%)	0.46	-	-	-	-	0.72
辦理中(移外縣市未結案)	6	1	-	-	-	-
查核不符規定之原因						
違規標示件數及處理						
違規件數	-	-	-	-	-	1
違反食安法第十五條	-	-	-	-	-	-
違反食安法第二十二條第一項	-	-	-	-	-	1
違反食安法第二十二條第二項	-	-	-	-	-	-
違反食安法第二十五條	-	-	-	-	-	-
違反食安法第二十六條	-	-	-	-	-	-
違反食安法第二十七條	-	-	-	-	-	-
違反食安法第二十八條第一項	-	-	-	-	-	-
違反食安法第二十八條第二項	-	-	-	-	-	-
違反健康食品管理法第六條	-	-	-	-	-	-
違反健康食品管理法第十三條	-	-	-	-	-	-
違反健康食品管理法第十四條	-	-	-	-	-	-
違反其他法律	-	-	-	-	-	-
移送法辦件數	-	-	-	-	-	-
罰鍰件數	-	-	-	-	-	2
限期改善件數	-	-	-	-	-	-
沒入銷毀件數	-	-	-	-	-	-
移外縣市已結案	-	-	-	-	-	-

資料來源：臺中市食品藥物安全處。

表6-5、臺中市食品衛生管理工作-查驗部分(續2)

中華民國112年

單位：件；%

食用冰及冰品	飲料及水			食用油脂			食品添加物		食品用器具
	含碳酸飲料	不含碳酸飲料	包(盛)裝飲用水	動物油脂	植物油脂	其他油脂	十七類食品添加物	其他食品添加物	塑膠品
463	220	2,863	770	62	344	224	10	28	2
372	185	2,718	352	60	327	205	10	26	1
1	-	-	-	-	-	-	-	-	-
91	35	145	418	2	17	19	-	2	1
7	-	8	3	-	-	-	-	-	-
8	-	8	3	-	-	-	-	-	-
1.73	-	0.28	0.39	-	-	-	-	-	-
-	-	-	-	-	-	-	-	-	-
1	-	-	-	-	-	-	-	-	-
-	-	-	-	1	-	-	-	-	-
-	-	-	-	-	-	-	-	-	-
-	-	-	-	-	-	-	-	-	-
-	-	-	-	-	-	-	-	-	-
-	-	-	-	-	-	-	-	-	-
-	-	-	-	-	-	-	-	-	-
-	-	-	-	-	-	-	-	-	-
-	-	-	-	-	-	-	-	-	-
-	-	-	-	-	-	-	-	-	-
-	-	-	-	-	-	-	-	-	-
-	-	1	-	-	-	-	-	-	2
-	-	-	-	-	-	-	-	-	-
-	-	-	-	-	-	-	-	-	-
-	-	-	-	-	-	-	-	-	-

表6-5、臺中市食品衛生管理工作-查驗部分(續3完)

中華民國112年

單位：件；%

查驗項目	食品用器具		醬油及調味品			可能誇大療效食品
	非塑膠類	食品用洗潔劑	醬油	調味醬	其他調味品	
查驗結果						
查驗件數	22	40	565	2,100	2,066	306
查核件數	10	33	510	1,989	2,000	286
查核不符規定件數	-	3	1	2	1	-
檢驗件數	12	7	55	111	66	20
檢驗不符規定件數	-	-	-	-	-	-
不符規定件數	-	3	1	2	1	-
不符規定比率(%)	-	7.50	0.18	0.10	0.05	-
辦理中(移外縣市未結案)	-	-	-	-	-	-
查核不符規定之原因						
違規標示件數及處理						
違規件數	-	3	1	2	1	-
違反食安法第十五條	-	-	-	-	1	-
違反食安法第二十二條第一項	-	-	-	2	-	-
違反食安法第二十二條第二項	-	-	1	-	-	-
違反食安法第二十五條	-	-	-	-	-	-
違反食安法第二十六條	-	-	-	-	-	-
違反食安法第二十七條	-	3	-	-	-	-
違反食安法第二十八條第一項	-	-	-	-	-	-
違反食安法第二十八條第二項	-	-	-	-	-	-
違反健康食品管理法第六條	-	-	-	-	-	-
違反健康食品管理法第十三條	-	-	-	-	-	-
違反健康食品管理法第十四條	-	-	-	-	-	-
違反其他法律	-	-	-	-	-	-
移送法辦件數	-	-	-	-	-	-
罰鍰件數	-	3	1	2	2	-
限期改善件數	-	-	-	-	-	-
沒入銷毀件數	-	-	-	-	-	-
移外縣市已結案	-	-	-	-	-	-

資料來源：臺中市食品藥物安全處。

表6-5、臺中市食品衛生管理工作-查驗部分(續3完)

中華民國112年

單位：件；%

健康食品	複合調理食品			其他		
	餐飲類	餐盒食品	其他複合調理食品	酒類	基因改造食品	其他
-	13,746	1,978	1,948	-	-	2,064
-	13,521	1,452	1,894	-	-	1,961
-	1	-	-	-	-	2
-	225	526	54	-	-	103
-	13	-	1	-	-	-
-	14	-	1	-	-	2
-	0.10	-	0.05	-	-	0.10
-	-	-	-	-	-	-
-	1	-	-	-	-	2
-	-	-	-	-	-	-
-	-	-	-	-	-	-
-	-	-	-	-	-	1
-	-	-	-	-	-	-
-	-	-	-	-	-	-
-	-	-	-	-	-	-
-	-	-	-	-	-	-
-	-	-	-	-	-	-
-	-	-	-	-	-	-
-	-	-	-	-	-	-
-	1	-	-	-	-	-
-	-	-	-	-	-	-
-	-	-	-	-	-	-
-	-	-	-	-	-	-
-	-	-	-	-	-	-
-	-	-	-	-	-	-
-	8	-	-	-	-	-
-	-	-	-	-	-	-
-	-	-	-	-	-	-
-	-	-	-	-	-	1

表6-6、臺中市食品衛生管理工作-稽查部分

中華民國112年

單位：家；家次

廠商別	總計	食品工廠										
		合計	乳品	肉及加工品	蛋及加工品	水產及加工品	大豆製品	其他豆製品	醃漬蔬果	米及加工品	其他穀類食品	麵製品
稽查及處理												
現有家數	110,285	1,139	16	112	9	30	25	28	16	20	22	32
稽查家次	20,844	985	14	81	16	26	15	12	10	13	17	28
輔導改善家次	7,578	289	1	15	5	5	7	4	5	-	4	14
限期改善家次	5,527	244	2	27	4	8	2	2	-	6	5	3
罰款處理家次	23	3	-	-	-	-	-	-	-	-	-	-
停業處理家次	-	-	-	-	-	-	-	-	-	-	-	-
移送法院家次	-	-	-	-	-	-	-	-	-	-	-	-

廠商別	總計	食品工廠										
		食用油脂	醬油	醬類食品	休閒食品	花生製品	地區性特產食品	調味品	果醬	糖果	茶製品	食品添加物
稽查及處理												
現有家數	24	10	11	20	3	1	28	2	18	8	27	7
稽查家次	16	16	12	13	1	-	22	-	9	5	28	3
輔導改善家次	6	6	2	5	-	-	11	-	1	2	10	2
限期改善家次	3	2	4	4	-	-	3	-	3	1	4	-
罰款處理家次	-	-	-	-	-	-	-	-	-	-	-	-
停業處理家次	-	-	-	-	-	-	-	-	-	-	-	-
移送法院家次	-	-	-	-	-	-	-	-	-	-	-	-

資料來源：臺中市食品藥物安全處。

表6-6、臺中市食品衛生管理工作-稽查部分

中華民國112年

單位：家；家次

食品工廠													
罐頭食品	冷凍食品	冷藏食品	脫水食品	速食食品	烘焙食品	蜜餞食品	餐團 供應學校 團體膳食	其他非營利 團體膳食	餐盒食品	特殊營養 食品	製冰業	食用冰製 造業	飲料食品
23	39	20	2	3	98	1	22	3	38	1	7	3	20
23	25	20	-	1	59	2	56	6	90	-	7	1	15
8	5	3	-	-	16	-	16	-	22	-	1	-	4
3	9	7	-	-	17	1	15	2	28	-	2	-	3
-	-	-	-	-	-	-	1	-	1	-	-	-	-
-	-	-	-	-	-	-	-	-	-	-	-	-	-
-	-	-	-	-	-	-	-	-	-	-	-	-	-

食品工廠								
其他食品用 器具	食品清潔用 品製造業	製酒業	基因改造食 品	錠狀膠囊食 品	包(盛)裝 飲用水	健康食品	製粉業	其他食品製 造業
34	6	7	-	45	9	16	15	258
3	2	2	-	30	4	5	13	264
2	-	-	-	13	1	3	4	86
-	1	-	-	3	1	-	3	66
-	-	-	-	-	-	-	-	1
-	-	-	-	-	-	-	-	-
-	-	-	-	-	-	-	-	-

表6-6、臺中市食品衛生管理工作-稽查部分(續1)

中華民國112年

單位：家；家次

廠商別 稽查 及處理	其他一般食品製造業											
	合計	乳品	肉及加工品	蛋及加工品	水產及加工品	大豆製品	其他豆製品	醃漬蔬果	米及加工品	其他穀類食品	麵製品	罐頭食品
現有家數	7,042	51	571	47	125	152	137	86	272	197	431	14
稽查家次	2,223	11	125	40	40	58	31	30	32	23	66	11
輔導改善家次	746	2	31	10	14	13	5	5	6	7	14	3
限期改善家次	580	3	38	11	7	20	13	10	9	6	23	3
罰款處理家次	6	-	-	-	-	-	-	-	-	-	-	-
停業處理家次	-	-	-	-	-	-	-	-	-	-	-	-
移送法院家次	-	-	-	-	-	-	-	-	-	-	-	-

廠商別 稽查 及處理	其他一般食品製造業											
	醬油	醬類食品	休閒食品	花生製品	地區性特產食品	調味品	果醬	糖果	茶製品	食品添加物	餐具製造業	其他食品用器具
現有家數	17	29	120	16	8	58	8	41	59	65	33	165
稽查家次	4	3	69	1	1	14	1	12	7	16	2	5
輔導改善家次	-	1	22	-	1	5	1	-	2	6	1	3
限期改善家次	1	1	17	-	-	3	-	5	2	1	-	-
罰款處理家次	-	-	-	-	-	-	-	-	-	-	-	-
停業處理家次	-	-	-	-	-	-	-	-	-	-	-	-
移送法院家次	-	-	-	-	-	-	-	-	-	-	-	-

資料來源：臺中市食品藥物安全處。

表6-6、臺中市食品衛生管理工作-稽查部分(續1)

中華民國112年

單位：家；家次

其他一般食品製造業													
冷凍食品	冷藏食品	脫水食品	速食食品	烘焙食品	蜜餞食品	供應學校午餐團體膳食	其他非營利團體膳食	餐盒食品	特殊營養品食品	製冰業	食用冰製造業	飲料食品	食用油脂
73	22	33	20	1,482	23	4	44	252	11	33	68	227	60
17	11	-	2	226	-	9	27	340	-	4	12	38	13
8	3	-	1	57	-	-	6	182	-	-	4	21	2
4	3	-	-	72	-	3	10	51	-	2	4	4	4
-	-	-	-	-	-	1	-	1	-	-	-	-	-
-	-	-	-	-	-	-	-	-	-	-	-	-	-
-	-	-	-	-	-	-	-	-	-	-	-	-	-

其他一般食品製造業							物流業					
食品清潔用品製造業	製酒業	基因改造食品	錠狀膠囊食品	包(盛)裝飲用水	製粉業	其他食品製造業	合計	低溫物流業	一般倉儲業	運輸業	進出口業	其他
22	37	-	91	177	17	1,644	722	113	162	57	113	277
-	2	-	12	13	2	893	69	22	15	4	4	24
-	1	-	9	2	2	296	21	4	5	3	1	8
-	-	-	-	6	-	244	12	5	3	-	1	3
-	-	-	-	-	-	4	-	-	-	-	-	-
-	-	-	-	-	-	-	-	-	-	-	-	-
-	-	-	-	-	-	-	-	-	-	-	-	-

表6-6、臺中市食品衛生管理工作-稽查部分(續2完)

中華民國112年

單位：家；家次

廠商別 稽查 及處理	餐飲業											
	合計	一般餐廳	工廠機關膳食	中央廚房	外燴飲食業	自助餐飲業	(20桌以上) 筵席餐廳	伙食包作業	速食業	學校自製午餐 (自設廚房)	醫院膳食	鐵路、高速公路 休息站便當業
現有家數	53,930	19,480	82	62	82	518	165	129	736	131	43	41
稽查家次	10,878	3,093	13	94	28	146	97	96	60	164	8	2
輔導改善家次	3,990	626	3	32	7	41	32	39	32	114	4	2
限期改善家次	3,152	1,199	3	24	11	52	32	23	6	5	2	-
罰款處理家次	7	5	-	1	-	-	-	-	-	-	-	-
停業處理家次	-	-	-	-	-	-	-	-	-	-	-	-
移送法院家次	-	-	-	-	-	-	-	-	-	-	-	-

廠商別 稽查 及處理	食品販賣業											
	加水站	加水車	生鮮超市	農產加工品	便利商店	食用冰品	食用冰塊	農畜禽水產批發商	食品直銷商	食品進口商	員生消費合作社	傳統市場
現有家數	5,727	24	573	1,189	3,199	449	326	1,511	367	546	153	2,035
稽查家次	21	-	117	321	55	133	127	174	20	54	18	95
輔導改善家次	1	-	47	153	26	61	53	38	4	26	11	51
限期改善家次	3	-	9	52	7	18	19	59	7	5	1	16
罰款處理家次	-	-	-	-	-	-	-	-	-	-	-	-
停業處理家次	-	-	-	-	-	-	-	-	-	-	-	-
移送法院家次	-	-	-	-	-	-	-	-	-	-	-	-

資料來源：臺中市食品藥物安全處。

表6-6、臺中市食品衛生管理工作-稽查部分(續2完)

中華民國112年

單位：家；家次

餐飲業							傳播業						食品販賣業		
攤販業	觀光飯店	飲料店業	自宅飲食	監獄、軍隊等其 他非營利場所	早餐業	其他	合計	電台、無線電視	報章雜誌	有線電視	網路傳播	衛星電視	合計	一般超市	水產及加工品
11,546	94	6,814	667	35	3,193	10,112	13	4	2	4	3	-	47,372	1,780	634
2,030	48	1,382	26	9	445	3,137	-	-	-	-	-	-	6,672	139	142
1,379	27	435	3	7	73	1,134	-	-	-	-	-	-	2,526	55	52
294	8	433	11	1	180	868	-	-	-	-	-	-	1,534	12	21
-	-	-	-	-	-	1	-	-	-	-	-	-	7	-	-
-	-	-	-	-	-	-	-	-	-	-	-	-	-	-	-
-	-	-	-	-	-	-	-	-	-	-	-	-	-	-	-

食品販賣業												醫事照護機構			
瘦身美容業	休閒食品	雜貨	藥局藥房	食品添加物	傳統市場攤商	大賣場	其他食品販賣業	烘焙食品門市	批發市場	市場外攤販	其他	合計	醫療院所	安養中心	長照中心
102	1,091	3,742	1,909	412	3,761	275	7,971	1,929	839	1,499	5,329	67	31	17	19
-	341	251	11	129	178	83	1,161	287	27	115	2,673	17	2	5	10
-	158	79	8	75	75	32	391	98	15	49	968	6	-	1	5
-	47	53	-	10	44	6	313	67	4	28	733	5	1	2	2
-	-	-	-	-	1	-	1	-	-	1	4	-	-	-	-
-	-	-	-	-	-	-	-	-	-	-	-	-	-	-	-
-	-	-	-	-	-	-	-	-	-	-	-	-	-	-	-